Барыы дойдулар пролетарийдара, холбоҥуҥ!

САРДАҤА

ССКП Өлөҥүөк оройуоннаах комитетын уонна үлэһиттэр депутаттарын оройуоннаах Советын органа

Орган Оленекского райкома КПСС и районного Совета депутатов трудящихся

Тахсара 2-с сыла.

№ 66 (121)
Балаҕан ыйын
2
күнэ
1955 сыл.
БЭЭТИНСЭ

Сыаната 10 харчы.

Кыстыкка бэлэмнэниини бу күннэргэ бүтэриэххэ

Биһиги оройуоммут үһүн кыһыннаах, күүстээх тымныылаах туундара чугаһа буолан республика үгүс оройуоннарыттан биллэр уратылардаах.

Ол иһин биһиэхэ атын үлэлэри сэргэ кыстыкка бэлэмнэнии ситиһиилээхтик ыытылыыта эмиэ үһулуччу суолталаах.

Бу дьыаланы дьиҥ чахчы үчүгэйдик быһаарбакка эрэ үлэһиттэр кэлэр кыһыҥҥа холкутук олорон таһаарылаахтык үлэлиилэрин толору хааччыйыахпытын сатаммат.

Дьэ ол иһин оройуон тэрилтэлэрэ бу улахан боппуруоһу ситэри сыаналаан тураннар үлэлиир уонна олорор дьиэлэр өрөмүөннэрин кыһамныылаахтык ыыталлара өрүүтүн ирдэнэр.

Оройуон кэккэ тэрилтэлэрин дьиэлэригэр ааспыт дьыллаах быйыл балачча өрөмүөннүүр үлэлэр ыытылыннылар. Ол курдук оҕо дьаһылатын, аптека, партийнай библиотека, кулуун о.д.а. тэрилтэлэр дьиэлэрэ бэркэ кичэйэн туран өрөмүөннэннилэр.

Ол эрээри сорох хаһаайыстыбаннай тэрилтэлэр салайааччылара, партийнай, профсоюзнай тэрилтэлэр кыстыкка бэлэмнэниигэ улахан бытаарыыны таһааараары гыннылар. Билигин даҕаны предприятиелар, учреждениелар ааннара адьас сатаҕай көрүҥнээх, үлэһиттэр олорор дьиэлэрэ ситэ өрөмүөннэнэ иликтэр, оттук маһынан үгүс тэрилтэлэр бачааҥҥа диэри толору хааччыммакка олороллор.

Кыстыкка бэлэмнэнии курдук тыын суолталаах боппуруоһу сибээс оройуоннаах хонтуората (начаалынныык С. Постников), Детсад (сэбиэдиссэй т. Алексеева) уонна райпо тэрилтэтэ кыра дьыаланан аҕар быһыыга киирэн олороллор. Бу тэрилтэлэргэ аныаха диэри өрөмүөн үлэтэ бүтэриллэ илик.

Ааспыт кыһын сибээс, райпо хонтуораларыгар тымныыта бэрт буолан үлэһиттэр истээх соннорун кэтэ сылдьан үлэлиргэ тиийбиттэрэ. Оттон кинилэр олорор дьиэлэригэр эмиэ итинтэн ордуга суох балаһыанньа этэ. Ити чахчылар ааспыт сылга өрөмүөнү хойутаан баран көтүмэхтик ыыппыттарын, сороҕор букатын даҕаны ыыппатахтарын туоһулуулар. Оттон ааспыт сыл ити куһаҕан өрүттэрэ тэрилтэ салайааччыларын бүгүн да долгуппат.

Оройуоҥҥа оннооҕор олорор дьиэлэри сатаан булан аттара иликтэн, сорох үлэһиттэр ханна олорон хайдах кыстыыллара аныаха диэри быһаарылла илик. Маныаха туустаах тэрилтэлэр өттүлэриттэн дьаһал төһөҕө ылылларын «балачча күүтэргэ» тиийиллэр?!

Кипрбэт күннээх итии сайын бүтэн эрэр, онон кыстыкка бэлэмнэнии хаалбыт үлэлэрин бу күннэргэ бүтэрэ охсуохха. Маныаха биһиэхэ барыкыахтар толору бааллар. Бу—тэрилтэлэр салайааччыларын, партийнай, профсоюзнай тэрилтэлэр бүгүҥҥү тиэрэн турар улахан соруктарыттан биирдэстэрэ.

Үлэһиттэри ичигэс, ыраас олорор, үлэлиир дьиэлэриэн толору хааччыйар иһин барыкүүһү түмүөххэ—сорук итинник.

Эдэр специалистары кытта көрсүһүү

Оройуон киинин үлэһиттэрэ атырдьах ыйын 31 күнүгэр дойду киин уобаластарыттан уонна республика атын оройуоннарыттан биһиги оройуоҥҥа үлэлии кэлбит эдэр специалистары көрсүһүүлэрэ буолла.

Үөрүүлээх көрсүһүүнү кылгас киирии тылынан комсомол райкомун секретара таб. Петрова аста.

—Народ үөрэҕириитигэр партия уонна правительство аҕалыы кыһамныыларын ууруллар,—диир орто оскуола преподавателэ таб. Тоневицкая —ити чаҕылхай туоһутунан биһиги оройуоммутугар хас сылын ахсын учууталлар кэлэн үлэлиилларэ буолар.

Биһиги орто оскуолабытыгар үлэлээбит учууталлар үөрэнээччиларэ үөрэтиигэ-иитиигэ үчүгэй холобуру көрдөрдүлэр. Ол курдук начаалынай оскуола учуутала таб. Бастынова оройуон киининээҥи оскуолаҕа учууталлаабыта [illegible] сыл буолла. Кини үөрэ[illegible] үөрэ[illegible] билиигэ [illegible]ҥа сылын [illegible]сын үчүгэй көрдөрүүлэри ситиһэр.

Орто оскуола преподавателэ таб. Фесов киин уобаластан кэлэн үлэлээбитэ үс сыл буолла. Кини өссө үс сыл үлэлииргэ быһаарынна.

Ити курдук киин уобаластартан уонна республика атын оройуоннарыттан кэлэн үлэлиир учууталлар үөрэтиилэрин-иитиилэрин үлэлэргэ көрдөрүүлээхтик үлэлиилэр.

Таб. Тоневицкая этиитин түмүгэр эдэр учууталлары бэйэлэрин үлэлэригэр ситиһиилээх буолалларыгар ыҥырда.

Саҥа кэлбит специалистары фельдшер таб. Корякина итиитик эҕэрдэлээтэ.

—Фельдшерскай - аккушерскай оскуоланы бүтэрээт,—диэтэ кини,—үһүн кыһыннаах, кылгас сайыннаах, кытаанах климаттаах Саха сиригэр аан бастакынан үлэлии кэлбитим. Туох баар күүспүн биһиги хотугу [illegible] народтарын доруобуйаларын [illegible]стыырга үлэлиибин. Этиитэ бүтүүтүгэр эдэр [illegible]ар [illegible] үлэлэ[illegible]ҥ[illegible]ыайыылары ситиһэллэригэр баҕарда.

Райсовет исполкомун председателин солбуйааччы таб. Макаров, ССКП райкомун секретара таб. Корякин, ЫБСЛКС райкомун бастакы секретара таб. Григорьев эдэр специалистары итиитик эҕэрдэлээн тыл эттилэр.

Саҥа кэлбит эдэр специалистар ааттарыттан харда тылы учительница таб. Баркасова эттэ.

—Эдэр специалистар ааттарыттан,—диэтэ кини,—биһигини үөрүүлээхтик көрсүбүккүт иһин ис сүрэхпиттэн итиитик махтанабын. Хотугу үһүк оройуоҥҥа үлэлии кэлбит эдэр специалистар народ үөрэҕириитигэр, доруобуйа харыстабылыгар уонна культурнай-сырдатар үлэлэргэ саҥа кыайыылары ситиһэллэригэр толору эрэниэххэ сөп.

Биһиги тустаах үлэлэрбитигэр көрсүлэр күчүмэҕэйдэри туоруурга күүспүтүн харыстаабакка [illegible]ахпыт.

Үөрүүлээх көрсүһүү [illegible]ттэн [illegible] картина [illegible]лүннэ.

От[illegible]

[illegible] XX съеһ[illegible] чиэһ[illegible] тэнитил[illegible]т соц[illegible]скай [illegible]лаһы[illegible] туран, та[illegible]ристо[illegible]лар.

Бу кол[illegible]лаҕ[illegible] толо[illegible]ччы[illegible]

НАРОДНАЙ ДЕМОКРАТИЯ ДОЙДУЛАРЫГАР

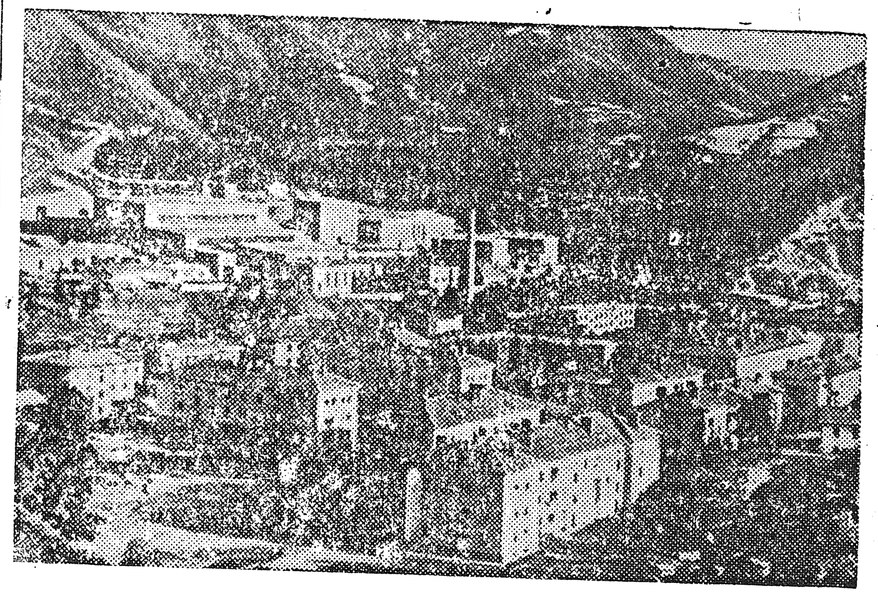

Болгария Народнай Республиката. Родопскай хайа рудатын бассейнынаах Рудозема промышленнай куорат уопсай көстүүтэ.

★ ★

БОЛГАРИЯ ХИМИЧЕСКЭЙ ПРОМЫШЛЕННАҺЫН САЙДЫЫТА

СОФИЯ, атырдьах ыйын 17 күнэ. (ССТА). «Отечествен фронт» хаһыат Болгария химическэй промышленнаһын сайдыытын туһунан ыстатыйаны бүгүн бэчээттээтэ. 1948 сыллаахтан билиҥҥэ диэри Болгарияҕа химическэй промышленность хас да бөдөҥ предприятиелара: Димитровградка Сталин аатынан химическэй комбинат, Карл Маркс аатынан сода завода, целлюлоза-кумааҕы комбината, мэлиллибит экстраттары оҥорор завод уо.д.а. тутуллан үлэҕэ киллэрилиннилэр диэн ыстатыйаҕа эттилэр.

1948 сыллааҕыны кытта тэҥнээтэххэ, Болгария химическэй промышленнаһа сэттэ төгүл кэриҥинэн үүннэ.

Карл Маркс аатынан сода завода сабыс-саҥа оборудованиены туттан уонна производственнай үлэлэри автоматизациялаан Европаҕа итинник типтээх бастыҥ заводтартан биирдэстэрэ буолар.

Аҕыйах сыллааҕыга диэри химическэй бородууксуйа бары көрүҥнэрин кэриэтэ тастан ыла олорбут, Болгария билигин итинник бородууксуйалары Европа, Азия, Африка үгүс дойдуларыгар тиэйэн таһаарар буолла.

Болгария нефтээх сирдэрин арыйыы дойду химическэй промышленнаһын саҥа кэскилэрин аһар. Болгария небиттэн органическай химия 120-тэн тахса бэрт сыаналаах бородууксуйалара оҥоһуллуохтара.

ЦИНХАЙ ПРОВИНЦИЯТЫГАР САҤА ШОССЕЙНАЙ СУОЛУ ТУТУУ

ПЕКИН, атырдьах ыйын 17 күнэ. (ССТА). Синьхуа агентство биэрэринэн, 900 километр уһуннаах шоссейнай суолу тутуу үлэтэ билигин саҕаланна. Ити суол Цинхай-Тибет уонна Цинхай-Синьцзян суолларын холбуоҕа. Суол оҥоһуутун быйыл сэтинньигэ бүтэрэргэ былааннанна.

Саҥа шоссейнай суол Цинхай провинция хотугу өттүнээҕи оройуоннар нэһилиэннэлэрин аһынан-таҥаһынан хааччыйыыны тупсарыаҕа, ону тэҥэ ити оройуоҥҥа ыытыллар нефтээх саҥа сирдэри чинчийии үлэтин лаппа чэпчэтиэҕэ.

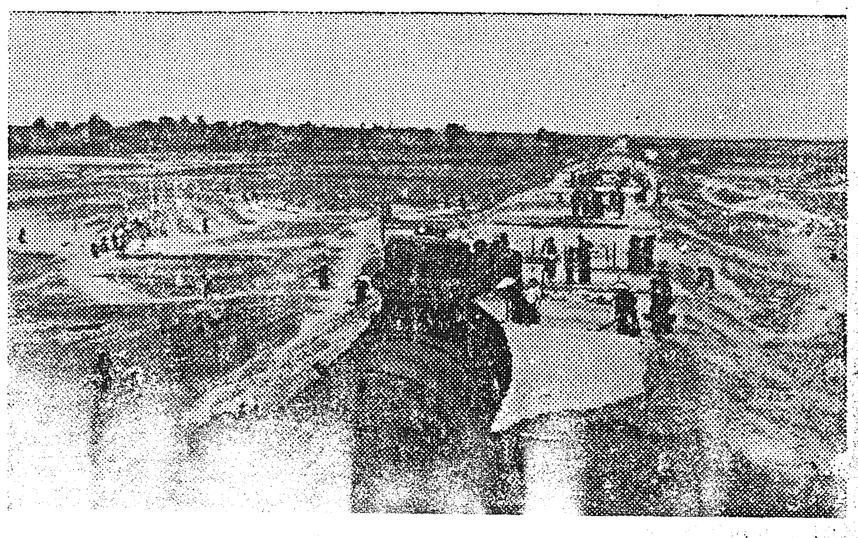

[illegible] Демократическая Республиката. Республика[illegible] мүостолары, он[illegible]ыгэ ураҕан үлэлэр[illegible]

Сүөһүгэ ичигэс кыстыгы бэлэмниэххэ

Общественнай сүөһүнү кыстатыы—сүөһү интинтигэр саамай эппиэттээх кэм. Сүөһүнү хайдах кыстатыыттан сүөһү ахсаанын элбэтии, кини аһы-үөлү биэриитин үрдэтии улахан тутулуктаах.

Сүөһү интинтигэр биһиги колхозтарбыт сорох салайааччылара сүрүн болҕомтолорун өссө даҕаны ситэ уура иликтэр.

Ааспыт сыллаахха «Ээйик» колхозтан ураты оройуон колхозтара оттоохун государственнай былаанын ырааҕынан толорботохторо, кыстыкка үчүгэй бэлэмнэнии үлэлэри ыыппатахтара.

Ол эрээри «Ленин суола», «Коммунизм» колхозтар ааспыт кыһын сүөһүнү кыстатыыга таһаарыллыбыт итэҕэстэртэн быйыл сөптөөх түмүктэри оҥостумматылар. «Ленин суола» колхоз оттоохун былаанын ырааҕынан толорбот кутталга киирдэ, оттон «Коммунизм» колхоз мантан күһүн үчүгэйдик үлэлээтэҕинэ, былаанын толорор кыахтаах.

Онон оттоохун былаанын толорор иннитгэн оттонуллар спрдэри бука барытын хаалларбакка оттуохха, сөп буолар ахсааннаах эбии аһылыктары бэлэмниэххэ наада.

Общественнай сүөһүгэ төһө ахсааннаах, хайдах хаачыстыбалаах аһылык бэлэмнэммитэ чуолкайдык учуоттанара уонна от колхозтар председателлэринэн кэмигэр туттарыллаллара ситиһиллиэхтээх.

Сүөһүгэ оту ордук эбэтэр итэҕэс сиэпиэт туһугар ыйдарынан төһө от ороскуоттаныахтааҕын хас биирдии сүөһүнү аһатааччыга, ыанньыксыкка өйдөтүллүөхтээх.

ССКП Кини Комитетын бэс ыйынааҕы Пленума хотоннору тутууну уонна өрөмүөннээһини сүөһүнү хотоҥго киллэриэх иннинэ бүтэрии соругун туруорбута. Колхозтар салайааччылара бу дьоһуннаах соругу олоххо киллэриигэ сөптөөх дьаһаллары билигин даҕаны ылбакка олороллор.

Оройуон колхозтарыгар типовой хотоннору тутуу былаана хас сылын ахсын толоруллубат. Эргэ хотоннору өрөмүөниээһин, дезинфекциялааһын хойутаан хаар түһээри эрэ турдаҕына бэрт тиэтэлинэн хаппык да хаачыстыбата суох ыытыллаллар.

Ити барыта сүөһү сыырастаах, хараҥа хотоннорго кыстыырыгар, онтон сылтаан сүөһү дьүдьэйиитигэр, ынах торбостоохунугар, ныырэй өлүүтүгэр тириэрдэр.

«Ленин суола», «Коммунизм» колхозтар быйыл типовой хотоннору тутуу былаанын тохтулар, эргэ хотоннору өрөмүөннээһини билиҥҥэ диэри саҕалаабакка олороллор.

Саҥа типовой хотоннору тутуу, эргэ хотоннору өрөмүөннээһин бытааннык ыытыллларын сүрүн биричиинэтинэн, бу үлэлэргэ колхозтар салайааччылара кыһаммыыларын уурбаттара буолар.

Ханна общественнай сүөһү интинтин сайдыытыгар кыһаммыыны уурар сиргэ үчүгэй түмүктэр ситиһиллэллэр. Ол курдук Солоҕон нэһилиэгинээҕи таб. Степанов председателлээх «Ээйик» колхоз кыһын үһүнүгар сүөһүгэ дэлэгэй тиийэр оту оттоон бэлэмнээтэ. 30 тонна сиилэһи укта. Билигин колхозка хотоннору өрөмүөниээһин үлэлэрэ тэрээһиниэхтик ыытылла турар.

Сүөһүнү киэҥ уонна ичигэс кыстыыр сиринэн хааччыйар туһуттан хотоннору өрөмүөннээһини, сүөһүнү аһатар даллары, кыбыылары бэлэмнээһини түргэнник бүтэриэххэ наада.

Сүөһүлэр кыстыыр сирдэрин бэлэмнээһинигэ хотоннор ичигэс буолалларын наадатыгар хотоннор эркинэрин, үрдүлэрин, ааннарын үчүгэйдик оҥоруурга улахан болҕомтону ууруохха наада. Хотоннор сыыраһа суох уонна салгына ыраас буолалларын наадатыгар үчүгэй ханаабалары, вентиляциялары оҥоруохха, хотоннор тастарыттан күр ноһуомнары ыраастыахха.

Общественнай сүөһүлэргэ ичигэс кыстыгы бэлэмнээһиниҥҥэ партийнай тэрилтэлэр, колхозтар салайааччылара быһаарылаах дьаһаллары ылыах тустаахтар.

Н. Романов,

райсовет исполкомун тыа хаһаайыстыбатыгар управленнетын кылаабынай зоотехника.

★

Оройуон оскуолаларыгар үөрэх саҥа дьыла саҕаланна

(„Сардаҥа“ корреспонденнарын суруйуулларынан).

ОРТО ОСКУОЛАҔА

Оройуон кининнээҕи орто оскуола. Манна оскуола киэҥ сырдык, ыраас күлүдүөрүгэр 20 учууталлар бэйэлэрин айымныылаах үлэлэрин саҕалаары уонна 180-тан тахса үөрбүт-көппүт үөрэнээччилэр—уолаттар уонна кыргыттар мустубуттар.

Кинилэр оскуолаттан наука төрүттэрин баһылаан чиҥ уонна дириҥ билиини ылла кэлбит дьоллоох мичээрдэрэ учууталлар уонна төрөппүттэр сүрэхтэрин үөрүүнэн толороллор.

Үөрэнээччилэр үөрэх саҥа дьыла саҕаланыытыгар аналлаах, үөрүүлээх линейкаҕа туруулара сарсыарда 8 чаас 30 мүнүүтэҕэ саҕаланна. Кинилэри Хотугу дойду народтарын Герцен аатынан Ленинградтааҕы институтун быйыл бүтэрбит, оскуола директара Гаврил Васильевич Солдатов итиитик эҕэрдэлээтэ.

—Советскай ыччат,—диир кини,—саамай дьоллоох ыччат. Эһиги үөрэхтээх, культурнай дьон буола улаатыаххыт, араас идэлэри баһылыаххыт, тапталлаах Ийэ дойдуга, албан ааттаах Коммунистическай партияҕа мунура суох бэриниилээх дьон буола интиллиэххит. Эһиги онус кылааһы бүтэриэххитигэр диэри биһиги оскуолабытыгар көрсүө дьиссиплиинэлээхтик үөрэнэн туйгун билиини иҥэринэн, төрөөбүт дойдуга бэриниилээх дьон буолан тахсарыгыгар баҕарабын.

Үөрэнээччилэри ССКП райкомун секретара таб. Корякин И.И., комсомол райкомун секретара таб. Григорьев Н.Д., төрөппүт таб. Алексеев Г.Г. оскуола аһыллыытынан эҕэрдэлээтилэр уонна ситиһиилээхтик үөрэнэн, кылаастарын бука бары бүтэрэллэригэр баҕардылар.

* * *

«ХАРЫЙАЛААХ» НАЧААЛЫНАЙ ОСКУОЛАТЫГАР

Балаҕан ыйын 1 күнэ: Сарсыарда 8 чааска начаалынай оскуола дьиэтигэр быраһынныктыы таҥныбыт элбэх үөрэнээччилэр муһуннулар. Кинилэргэ эбии бэлэмнэнии кылааска үөрэнэ кэлбит оҕолор кэллилэр. Обургу оҕолор учительница Елена Григорьевна Миронова салалтатынан, тэрийиитинэн саахымат, дуомат, домино оонньууллар, патефону тыаһаталлар, оттон бэлэмнэнии кылааска аан бастакынан үөрэнэ кэлбит оҕолор араас өҥнөөх ойуулардаах суруналлары, кинигэлэри көрөллөр.

Ити кэнниттэн үөрэнээччилэр музыкаҕа доҕуһуоллатан үгкүүлээтилэр, оонньоотулар көрүлээтилэр.

Аҕыс аҥаар чаас аанныта үөрэнээччилэр линейкаҕа турдулар. Кинилэри саҥа үөрэх дьыла саҕаланыытынан оскуола сэбиэдиссэйэ таб. Христофоров Х. А., народ үөрэҕириитин оройуоннааҕы отделын педкабинетын сэбиэдиссэйэ таб. Николаев С.И., комсомол райкомун секретара таб. Петрова Т.С., «Коммунизм» колхоз председателэ таб. Батакаев В.С. эҕэрдэлээтилэр уонна көрсүө дьиссиплиинэлээх буолалларыгар, кылаастарын туйгуннук уонна үчүгэйдик үөрэнэн бүтэрэллэригэр ыҥырдылар.

Лоп курдук 9 чааска бары кылаастарга үөрэх маҥнайгы занятиета саҕаланна.

* * *

Эмиэ ити курдук үөрэх дьыла Дьэлиндэ, Сухаана, Солоҕон, Кирбэй оскуолаларыгар тэрээһиниэхтик саҕаланнылар.

Комсомольскай докумуоннары уларытыы—уустук уонна эппиэттээх дьыала

(ЫБСЛКС райкомун IV пленумуттан).

Аны түөрт ыйтан ордук биириэмэнэн советскай уолаттар уонна кыргыттар таһыгар В. И. Ленин силуэта ойууламмыт, түөрт орденнарынан киэргэтиллибит саҥа билиэттэри бэйэлэрин урукку комсомольскай билиэттэрин оннуугар атастаһыахтара. Бу үөрүүлээх бэлиэ күннэри биһиги ыччаппыт ханна баҕарар улахан үөрүүнэн, истиҥ долгуйуунан күүппүтэ өр буолла.

Дьэ ол иһин бу күннэргэ комсомольскай тэрилтэлэр иниилэригэр ЫБСЛКС членнэрин учуоттааһыны бэрээдэктиир улахан соруктар тураллар.

Бу уустук уонна эппиэттээх дьыаланы тэрийэн ыытыыга оройуон комсомольскай тэрилтэлэрэ хайдах бэлэмнэнэн иһэллэрин туһунан ааспыт ый 29 күнүгэр буолан ааспыт ЫБСЛКС райкомун IV пленума толору көрдөрөр.

Оройуон сорох комсомольскай тэрилтэлэрэ комсомольскай докумуоннары уларытыыга бэлэмнэнииннэн сибээстээн, ЫБСЛКС членнэрин учуоттааһыны бэрээдэктээһин үлэлэрин балачча сэргэхситтилэр. Ол курдук комсомольскай докумуоннары уларытыыга бэлэмнэнии ыччаттар уонна комсомолецтар ортолоругар политическай үлэни күүһүрдүүнэн улам сибээстэнэр буолла.

Пленумҥа «Комсомольскай докумуоннары уларытыыга бэлэмнэнии үлэлэр тустарынан» дакылаат оҥорбут райкомол иккис секретара таб. Т. Петрова, ЫБСЛКС КК инструкциятын кэсээн туран, комсомольскай докумуону уларытыынан сибээстээн уонна ССКП XX съезһин көрсө оройуоннай комсомольскай тэрилтэ инники үлэтигэр тохтотолоото.

Дакылаатчыт уонна тыл этээччилэр оройуоҥҥа комсомольскай докумуоннары уларытыыга бэлэмнэнии уопсайынан олус бытааннык ыытылларын саамай сөпкө билиннилэр.

Комсомолецтары учуоттааһыҥҥа бэрээдэк суох буолуута маҥнайгы сүһүөх тэрилтэлэр үлэлэрэ мөлтүүлэриигэр тириэрдэрэ пленум кыттыылаахтарынан арылынна. Маны туоратарга ЫБСЛКС райкомун бюрота ааспыт өттүгэр биллэр-көстөр боччумнааҕы тугу да оҥорботоҕо сытыытык критикаланна.

Кэпсэтиигэ бастакы тылы ылбыт «Коммунизм» колхозтааҕы маҥнайгы сүһүөх комсомольскай тэрилтэ секретара таб. Х. Христофоров,—биһиги үлэбитигэр комсомол оройуоннааҕы комитета дуоспуруннаах көмөнү оҥоро илик—диэн бэлиэтээтэ.

—Биһиэхэ,—диир райсовет иһиннээҕи комсомольскай тэрилтэ секретара таб. С. Николаев,—билигин даҕаны түөрткэ тиийэр комсомолецтар хаартыскаҕа түһэ иликтэр, онуо сэргэ комсомолецтар учетнай карточкаларын тэҥнээн көрүү ыытылла илик.

ЫБСЛКС райкомун ревизионнай комиссиятын председателэ И. Васильев комсомол райкомун аппаратыгар үп дьыалата күһаҕан туруктааҕын тоһоҕолоон туран бэлиэтээтэ. Маны сэргэ учуоту уонна отчуотунаһы бэрээдэктээһиҥҥэ таб. Петрова өттүттэн ситэтэ суох ыйыылар оҥоһуллалларын ыйда.

ССКП райкомун пропагандаҕа уонна агитацияҕа отделын сэбиэдиссэйин солбуйааччы таб. Н. Н. Игнатьев бэйэтин кэпсэтиитигэр ордук комсомольскай актив политическай интэр үлэҕэ мөлтөхтүк кыттарын үһүлуччу бэлиэтээтэ уонна ЫБСЛКС райкомун секретардара т.т. Н. Григорьев, Т. Петрова кэлэр өттүгэр бары үлэни активка тирэҕирэн ыыталлыгар эттэ.

Ити курдук кэпсэтиигэ тыл эттилэр: т. т. Г. Алексеев (ССКП райкомун членэ), И.М. Яковлев (орто оскуола) уо.д.а.

Оройуоннай комсомольскай тэрилтэҕэ билигин даҕаны уончаҕа тиийэр биллибэт (учетнай карточкалара суох) комсомолецтар бааллар. ЫБСЛКС райкомуҥар баар учетнай карточкалар даннайдарыгар туһаннаах эбиилэр, уларытыылар оҥоһуллан испэттэр. Маныаха маҥнайгы сүһүөх тэрилтэлэр секретардара бириэмэтигэр сылдьан көрүүнү уонна сүбэлээһини олохтуу иликтэр.

Пленумҥа комсомол райкомун комсомольскай докумуоннары уларытыынан сибээстээн, маҥнайгы сүһүөх комсомольскай тэрилтэлэргэ иитии политическай-маассабай үлэлэри уонна производствоҕа оруолларын хаһаанҥытааҕар да туһаралларыгар ыйан туран ССКП райкомун секретара таб. И. И. Корякин кэккэ сүбэлэри оҥордо.

ЫБСЛКС райкомун бюротун, маҥнайгы сүһүөх комсомольскай тэрилтэлэр боччумнаах нэстэринэн бу хаалбыт бириэмэҕэ комсомолецтары учуоттааһыҥҥа уонна бэйэлэрин хаһаайыстыбаларыгар үчүгэй бэрээдэги олохтоон туран, онон ис-союзнай үлэни төрдүттэн уларыта тутуулара буолуохтаах.

Пленум ЫБСЛКС райкомун уочараттаах X комсомольскай конференциятын 1955 сыл сэтинньи 13 күнүгэр ыҥырарга быһаарда.

(Биһиги корр).

Редактор М. Л. БАИШЕВ.

РЕДАКЦИЯ ААДЫРЫҺА: Саха АССР, Өлөнүөк оройуона. Редакцияҕа кирэр сурукка араспаанньаны, ааты, аҕа аатын толору суруллуохтаах.

Заказ № 121. Оленекская районная типография. Тираж 400 МЛ -00745