Бары дойдулар пролетарийдара, холбоһуҥ!

САРДАҤА

ССКП Өлөнүөк оройуоннаағы комитетын уонна үлэһиттэр депутаттарын оройуоннаағы Советын органа
Орган Оленекского райкома КПСС и районного Совета депутатов трудящихся

Тахсара 2-с сыла.

№ 88 (143)
Сэтинньи
18
күнэ
1955 сыл.
БЭЭТИНСЭ

Сыаната 10 харчы.

Комсомольскай тэрилтэлэр секретардарыгар семинар

Оройуон кинигэр сэтинньи 16—17 күннэригэр тэрилтэлэрдээҕи уонна колхозтардаағы маҥнайгы сүһүөх комсомольскай тэрилтэлэр секретардарыгар аналлаах икки күннээх семинар ыытылынна. Семинаргa уонтан тахса комсомольскай тэрилтэлэр секретардара кыттыыны ыллылар.

Семинар кыттыылаахтара «Аан дойдутааҕы балаһыанньа», «Нуучча маҥнайгы революциятын 50 сылын туолуута» о. д. а. темаларга лекциялары иһиттиләр.

Кадрдары кытта үлэни тупсарыахха

Кадрдар биһиги дойдубут экономикатын өссө иннин диэки сайыннарыыга, народ материальнай уонна культурнай олоҕун таһымын мунгутуурдук өрө көтөҕүүгэ, партия уонна правительство ыытар политикатын олохха киллэриигэ, коммунизмы тутууга бөҕөр суол сүрүн күүһүнэн буолаллар.

Ол иһин Коммунистическай партия уонна Советскай правительство кадры иитиигэ сүрүн кыһамныыларын куруутун уураллар.

Биһиги оройуоммут хаһаайыстыбатын уонна культуратын, кини экономикатын барыларын салгыы сайыннарыыга, маныаха кадрдары сөптөөхтүк аттаран туруоруу уонна кинилэри кытта үлэни тупсарыы үһулуччу суолтаны ылар.

Билигин кадрдар ортолоругар иитии үлэни күүһүрдүүгэ хаһаанньытааҕар да ордук суолтаны бэриллэр. Ол эрээри оройуоннга кадрдар ортолоругар иитии үлэни ыытыы ситэтэ суох туруктаах. Ол курдук колхозтар, нэһилиэк салайар үлэһиттэригэр инструктажтар, опыты атастаһыылар сөптөөх бириэмэтигэр оҥоһуллан испэттэр. Оттон райсвязь, райпо уо.д.а. коллективтарга производственнай сүбэ мунньахтар адьас аҕыйахтык ыытыллаллар.

Ханна кадрдарга быһаччы ыйыы-кэрдии итиэннэ үөрэтии, сүбэ ситэ тиэрдиллибэт сиригэр, онно үлэҕэ баар итэҕэстэр үһүн бириэмэҕэ туоратыллыбаттар, үһүгэр уопсай дьыалаҕа хоромньуну аҕалаллар.

Орто оскуолаҕа 1955—56 с.с. үөрэх дьылын бастакы чиэппэригэр үөрэнээччилэр үөрэҕи билиилэрэ баара эрэ 61 бырыһыаҥҥа тэҥнэһэр. Ол иһигэр сорох эдэр учууталлар үөрэтэр предметтэригэр, кылаастарыгар үөрэҕи билии олус намыһах.

Тэрилтэ салайааччылара саҥа үлэлээн эрэр эдэр специалистарга анаан дакылааттары оҥорботтор. Ол түмүгэр үлэни салайыы, тэрийии үчүгэй практическай формаларын ситэ билиһиннэриллибэт, үлэ итэҕэстэрин тутатына туоратар киэҥ критика уонна бэйэни критикаланыы кыайан тэнийбэт. Коллектив иннигэр турар соругу чуолкайдык билиһиннэрэн [illegible] ааннаах үлэни толоруурга үлэһиттэр күүстэрин ситэтэ суохтук түмэллэр.

Кадры кытта үлэни сатаан тэрийбэт буолуу ордук колхозтарга тахсар, холобур, «Ленин суола», «Победа» о.д.а. колхозтарга счетоводство ыытыллар бары кинигэлэриттэн сороҕун эрэ үлэлэтэллэр. Үлэ күнүн таһааран, чуолкайдаан иһии «правила» курдук ситэриллибэт. Үлэ үчүгэй опыттарын тарҕатыы итиэннэ үөрэтии адьаһын мөлтөхтүк ыытыллар.

Колхозтар уонна нэһилиэк Советтарын салайар үлэһиттэрэ бэйэлэрин инициативаларынан колхоз тэрилтэ-хаһаайыстыба өттүнэн дөксө бөҕөргүүр усулуобуйаларын буларга ситэтэ суохтук кыһаналлар. Ити барыта көрдөрөр кадрдары үлэ практическай тэрээһинигэр мөлтөхтүк үөрэтэри.

Манан сибээстээн ордук улахан болҕомто, урут ханнык да хаһаайыстыба, культура салааларыгар үлэлээбэтэх, үөрэҕи саҥа бүтэрэн кэлбит эдэр специалистарга - кадрдарга ууруллуохтаах. Ол курдук тэрилтэ, колхоз салайааччылара кадрдар олорор усулуобуйаларын, кинилэр өй-санаа өттүнэн үүнүүлэрин болҕомто киинигэр ылаллара ирдэнэр.

Тэрилтэ салайааччылара колхозтар, маҥнайгы сүһүөх партийнай тэрилтэлэр күннээҕи үлэлэрин бөҕөр суол сүрүн боппуруоһа буоларынан кадры кытта үлэни сотору бириэмэ иһинэн тупсарыах тустаахтар.

Эдэр специалистар туһаннаах үлэлэригэр опыттаах үлэһит буола үүнэллэригэр, политическай көрүүлэрин-билиилэрин дириҥэтэллэригэр партийнай тэрилтэлэр, салайар үлэһиттэр болҕомтолоох уонна күннэтэ көрдөбүллээх буолаллара эрэйиллэр.

НАРОДНАЙ ДЕМОКРАТИЯ ДОЙДУЛАРЫГАР

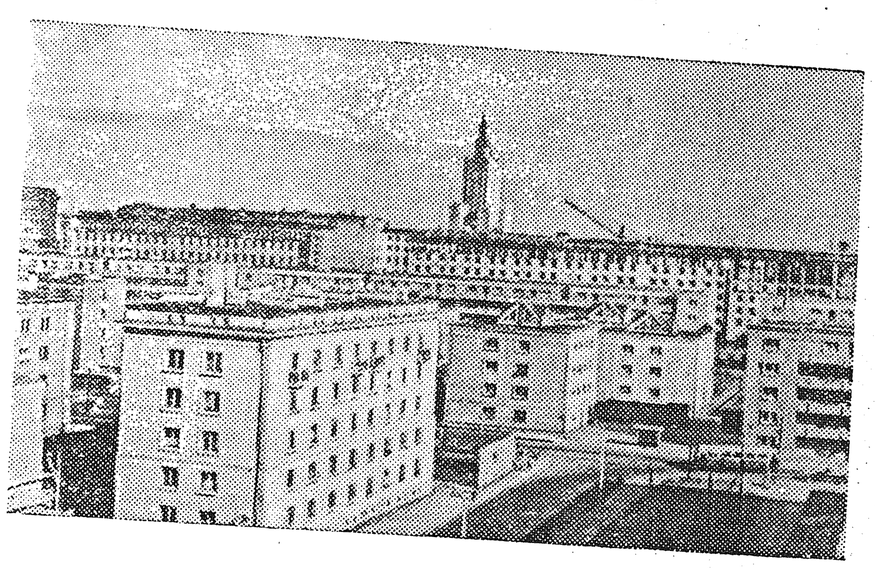

Польша Народнай Республиката. Варшаваҕа тутуу бөдөҥ үлэтэ ыытыллар. Сиэдэрэй оҥоһуулаах олорор дьиэлэр уонна культурнай, бытовой тэрилтэлэр дьиэлэрэ үүнэллэр. Варшава олохтоохторо сыл аайы саҥа дьиэлэргэ тыһыынчанан квартиралары ылаллар.

СНИМАККА: Муранов оройуоннаағы саҥа олорор дьиэлэр. Ыраах—И.В. Сталин аатынан культура уонна [illegible] рыаһа көстөр.

КИТАЙ ТЫАТЫН ХАҺААЙЫСТЫБАТЫН ПРОИЗВОДСТВЕННАЙ КООПЕРАТИВТАРЫН УСТААБЫН БЫРАЙЫАГА

ПЕКИН, сэтинньи 10 күнэ. (ССТА). Синьхуа агентство биллэрэринэн, бэҕэһээ Народнай представителлэр бүтүн Китайдаағы түмсүүлэрин Бастайааннай комитета тыа хаһаайыстыбатын производственнай кооперативын Биримиэринэй Устаабын бырайыагын ылынна. Устаабы тупсарар сыалтан народ дьүүллэһиитин тэрийэр, кини санаатын билэр туһугар Устаап бырайыагын былаас олохтоох органнарыгар ыытарга уонна, эбиилэр итиэннэ көннөрүүлэр киирдэхтэринэ, олору кытта биргэ бырайыагы Народнай представителлэр бүтүн Китайдаағы түмсүүлэрин аныгыскы сессиятын бигэргэтиитигэр киллэрэргэ быһаарылынна.

Китай тыатын хаһаайыстыбатын производственнай кооперативтара бу Биримиэринэй Устаабы сибилиҥниттэн туттан эриэхтэрин сөп диэн ууруахха этиллэр.

Кооперативтар, өскөтүн Биримиэринэй Устаап бырайыагар суруллубут балаһыанньа ситэ-хото чуолкайа суох буоллаҕына, олохтоох усулуобуйалары учуоттаан туран, киниэхэ эбии балаһыанньалары киллэриэхтэрин сөп.

ПРАГАҒА СОВЕТСКАЙ БЭЧЭЭТ ВЫСТАВКАТА АҺЫЛЫННА

ПРАГА, сэтинньи 9 күнэ. (ССТА). Чехословакия телеграфнай агентствата биэрэринэн, чехословацкай-советскай доҕордоһуу ыйа ыытылларынан сибээстээн, Сибээс министерствата уонна государственнай издательство «ОРБИС» Прагаҕа советскай бэчээт выставкатын астылар.

[illegible] советскай бэчээт [illegible] лар суруктарын фото-копиялара уонна 20 стендэҕэ советскай хаһыаттар, уонна сурунааллар киллэрилиннилэр. Чехословакия иһигэр советскай бэчээккэ сурунааччылар ахсааннара сыл ахсын элбээн иһэрин эмиэ выставка көрдөрөр. 1955 сыллааахха советскай бэчээккэ сурумmут дьон ахсаана[illegible] тыһыынча буоллар.

Выставка Прага олохтоохторо [illegible] болҕомтолорун [illegible].

Табаарыс Т.С. Мальцевка Социалистическай Үлэ Геройун аатын иҥэрэр туһунан

ССРС Верховнай Советын Президиумун ЫЙААҒА

Таб. Мальцев Т.С. 60 сааһа туолуутунан сибээстээн уонна почваны оҥоруу итиэннэ ыһыытыа хаһаайыстыбатын культураларын үрдүк, туруктаах үүнүүлэрин ылары хааччыйар саҥа ньымаларын ырытан оҥорууга кини үһулуччулаах ситиһиилэрин бэлиэтээн, Шадринскайдаағы опытнай станция директарыгар — Курганскай уобаластаағы «Заветы Ленина» колхоз хонуутун үлэһитигэр таб. **Мальцев** Терентий Семеновичка, **Ленин** орденын уонна «**Серп и Молот**» кыһыл көмүс медалы туттаран туран, **Социалистическай Үлэ Геройун** аатын иҥэрэргэ.

ССРС Верховнай Советын Президиумун Председателэ К. ВОРОШИЛОВ.
ССРС Верховнай Советын Президиумун Секретара Н. ПЕГОВ.

Москва, Кремль. 1955 сыл сэтинньи 9 күнэ.

Ворошиловградскай уобалас колхозтара уонна совхозтара государстваҕа былааны таһынан 2,5 мөлүйүөн бууттан [illegible] ардылар

Ворошиловградскай уобалас [illegible] колхозтара, МТС-рын уонна совхозтарын үлэһиттэрэ [illegible] кукурузаны кытта [illegible] государствааҕын [illegible] былааныгар [illegible] 2,5 [illegible] бууттан [illegible] ардылар. Бурдуг [illegible] туттарыллыбыт [illegible] государствааҕа [illegible] туттарыыга [illegible] ыытыллыбыт [illegible] үлэлиэхтэрин [illegible] атыылаан государственнай былааннарыгар [illegible] ыытыллыбыт [illegible] кинигэ [illegible] ыытыллыбыт [illegible] государствааҕа [illegible] туттардылар.

ФАБРИКА

[illegible] техниканан тэрээн эрэ ордук [illegible] алта [illegible] көмө [illegible] [illegible] туһуулаан [illegible].

Оройуоннаабы X комсомольскай конференция

Сэтинньи 13—14 күннэригэр оройуоннаабы X комсомольскай конференция буолан ааста. Конференцияҕа комсомол райкомун 1954 сыл ахсыннары ыйтан 1955 сыл сэтинньи ыйга диэри үлэтин туһунан отчуотунай дакылааты ЫБСЛКС райкомун секретара таб. Григорьев Н. Д. оҥордо.

—Отчуоттуур кэм устатыгар—диир дакылаатчык таб. Григорьев,—ЫБСЛКС убаластаабы комитетын уонна партия райкомун салалталарынан, комсомол оройуоннаабы комитета ЫБСЛКС XII съезһин уонна ССКЦ Киин Комитетын тохсунньутаабы, от ыйынаабы Пленумнарын уураахтарын олохха киллэрэр иһин охсуһууга ыччаттары коммунистическай тыыҥа иитиигэ, культурнай-хаһаайыстыбаннай тутуу соруктарын быһаарыыга ыччаттар күүстэрин түмэ тардыыга балачча үлэни ыытта.

Комсомол райкома оройуон иннигэр туруоруллархаһаайыстыбаннай-политическай соруктары толоруурга кэккэ дьаһаллары ылбытын түмүгэр, таба иитиитигэр уонна түүлээҕи бүлтааһыҥа сылдьар комсомолецтар итиэннэ ыччаттар производствоҕа кыттыылара үрдэтиллиннэ.

ССКЦ КК ыҥырытынан оройуон үсүлүүспалаахтарыттан комсомолецтар, комсомольскай бригээдэлэрэ үчүгэй көрдөрүүлэри ситистилэр.

Маны сэргэ оройуон сулууспалаах комсомолецтарыттан культурнай-сырдатар, үөрэхпитин, санитарнай-чэбдигирдэр үлэлэргэ кыһамныылаах үлэлэринэн, киномеханик таб. Баишев киноны көрдөрүүнү, үчүуталлар т.т. Ильина, Николаев, Юрова о. д. а. үөрэтии-иитии үлэни, эмт үлэһитэ Струговщиков нэһилиэнньэни эминэн хааччыйыыны туһсардылар.

—Маны сэргэ оройуоннаабы комсомольскай тэрилтэ үлэтигэр—диир таб. Григорьев,—бөдөҥ итэҕэстэр баалар. Комсомол райкома уонна маҥнайгы сүһүөх комсомольскай тэрилтэлэр ССКП Киин Комитетын тохсунньутаабы уонна от ыйынаабы Пленумнарынан туруоруллубут соруктары толоруурга, ыччаттар күүстэрин түмэ тардыбатахтарыттан; комсомолецтар уонна ыччаттар производствоҕа баһылыыр-көҥүлүүр оруоллара толору ситиһиллибэтэ.

Сталин аатынан уонна «Ээйик» колхозтардаабы комсомольскай тэрилтэлэр табаны көрүүгэ-харайыыга, ынах сүөһүү иитиигэ, киниттэн ылыллар бородууксуйаны үрдэтиигэ мөлтөхтүк үлэлээтилэр. Комсомол райкома табаһыттар, сүөсүһүттэр уонна булчуттар ортолоругар бастыҥнар опыттарын тарҕатыыга, социалистическай куоталаһыыны тэрийиигэ ыраабынан ситэтэ суох үлэлээтэ.

Комсомол райкома комсомолецтар уонна ыччаттар политическай үөрэҕиллэрин мөлтөхтүк тэрийдэ, ол түмүгэр 70 комсомолецтар, ыччаттар 1955-1956 сылга политическай үөрэх ханнык да көрүүнэн хабыллыбатылар. Үгүс комсомольскай тэрилтэлэр ,ол иһигэр спбээс оройуоннаабы хонтуоратынаабы, «Коммунизм» колхозтаабы комсомольскай тэрилтэлэр (секретардар т. т. Котов, Прокопьева) комсомолецтар тус бэйэнэн үөрэниллэрин ситэтэ суох салайдылар.

ЫБСЛКС райкомун дакылаатчыттарын бөлөҕө (салайааччы таб. Петров) нэһилиэнньэҕэ уонна ыччаттар ортолоругар народтар доҕордоһууларыгар, ыраас-чэбдик олоҕу пропагандалааһыҥа, тыа хаһаайыстыбатын боппуруостарыгар лекциялары, дакылааттары оҥорбото, сорох ааҕыллыбыт лекциялар олоҕу кытта сибээһэ суох, намыһах идэйнэй таһымнаахтык ыытылыннылар.

Комсомольскай тэрилтэлэр ыччаттар уус-уран айар дьоҕурдарын сайыннарыыга, культурнай-сырдатар тэрилтэлэр үлэлэригэр ыччат кпэҥ арааҥатын түмэ тардыыга ситэтэ суох үлэни ыыттылар (холобура, сибээс оройуоннаабы хонтуоратынаабы, райпотаабы комсомольскай тэрилтэлэр).

Таб. Григорьев итинтэн салгыы үлэтигэр уонна культурнай-сырдатар, физкультурнай-спортивнай үлэлэр туруктарыгар баар итэҕэстэргэ киэҥник тохтоото.

Дакылааччык отчуоттуур кэм устатыгар государственнай, комсомольскай дьиссипилиннэлэри кэһиилэр таһаарылыбыттарын бэлиэтээтэ. Ол курдук дьиссипилиннэни кэһии иһин ЫБСЛКС 5 члена комсомолтан таһаарылынна, 9 комсомолецтар кытаанах комсомольскай миэрэҕэ тардылыннылар.

Түмүгэр таб. Григорьев комсомольскай документтэрэ уларытыынан сибээстээн оройуоннаабы комсомольскай тэрилтэ иннигэр турар соруктарга сиһилии тохтоото.

Комсомол оройуоннаабы комитетын отчуотун кэнниттэн, кини ревизионнай комиссиятын үлэтин туһунан дакылааты ревизионнай комиссия председателэ таб. Васильев И.П. оҥордо.

Отчуотунай дакылаат сүнньүнэн кэпсэтиигэ барыта 28 киһи тыл эттэ.

Орто оскуола үөрэнээччилэрин комсомольскай тэрилтэтиттэн делегат Н. Семенов үөрэнээччи комсомолецтар маҥнайгы чиэппэр түмүгүнэн үөрэҕи билиилэрин намыһаҕыгар тохтоото. Комсомолецтар Убоякова, Николаева уо.д.а. үгүс предметтэргэ ситиспэттэр. Интернатка иитии үлэ мөлтөҕүттэн дьиссипилиинэни кэһиилэр таһаарыллаллар.

—Биһиги комсомольскай тэрилтэбитигэр,—диир «Победа» колхозтаабы комсомольскай тэрилтэттэн делегат М. Семенов,—агитационнай үлэ мөлтөхтүк ыытыллыыта, дьиссипилиннэ мөлтөҕө комсомолецтар ортолоругар политическай үлэ мөлтөҕүн көрдөрөр.

Комсомольскай тэрилтэ ыччаты комсомол кэккэтигэр үүннэриннэн дьарыктаммат. Дьиссипилиннэлэрэ мөлтөҕүнэн сэмэлэммит, миэрэ ылбыт комсомолецтарга кинилэр алҕастарын көннөрүүлэригэр көмөлөспөппүт.

Нэһилиэнньэҕэ физкультурнай-спортивнай үлэ ыытылыбат, маныаха физкультура уонна спорт оройуоннаабы комитета сөптөөх дьаһалы ылыах тустаах.

—Оройуон киниттэн ыраах олорор комсомольскай тэрилтэлэргэ,—диир «Ленин суола» колхозтаабы комсомольскай тэрилтэттэн делегат Е. Семенова—ЫБСЛКС райкомун өттүттэн сөптөөх көмө оҥоһуллубат.

Нэһилиэнньэ ортотугар агитационнай-маассабай үлэ уруккутааҕар былаанналаахтык ыытылларыгар буолла, ол түмүгэр комсомолецтар ылыммыт эбэһээтэлистибэлэрин куһаҕана суохтук толоруулара ситиһиллиннэ. Быйыл тэриллибит политшкола тэрээһинэ суох бэйэтин үлэтин саҕалаата.

Иниикитин комсомол райкома ыраах олорор комсомольскуруутун дьарыктанарыгар.

«Ээйик» колхозтаабы комсомольскай тэрилтэттэн делегат таб. Н. Кучаров бэйэтин этиитигэр комсомол райкома ДОСААФ тэрилтэтин мөлтөхтүк салайарын критикалаата.

Начаалынай оскуолаҕа үөрэтии-иитии үлэ намыһах туруктаах. «Ээйик» колхозка уон ыйдар усталарыгар бирдэ да кинокартина көрдөрүллүбэтэ. Мантан райсовет культураҕа отдела нэһилиэнньэҕэ киноны көрдөрүүгэ сөптөөх түмүгү оҥостуох тустаах.

—Комсомол райкома,—диир райсоветтаабы комсомольскай тэрилтэттэн делегат таб. П. Павлов,—миэстэтигэр сылдьан комсомольскай тэрилтэлэргэ быһаччы көмөнү оҥорбото. Ол түмүгэр комсомольскай тэрилтэлэр үлэлэригэр итэҕэстэр быһаҕастар, дьиссипилиннэлэри кэһиилэр сылгыы таһаарыллаллар. Холобура, комсомолецтар В.Семенов, В. Иванов кулуупка итирик кэлэн айдааны тарда сылдьыыттара, маныаха комсомол райкомун өттүттэн сөптөөх дьаһал ылыллыбатаҕа.

Комсомол райкома маҥнайгы сүһүөх комсомольскай тэрилтэлэр үлэлэрин үчүгэйдик иҥэн-тоҥон туран күннэтэ салайарга сүрүн болҕомтону ууруохтаах.

Маны сэргэ кэпсэтиигэ делегаттар т. т. Онуфриев В.Я., Никитина М.А., Тихонова М.С., Прокопьева М.И., Яковлев И.М., Игнатьев Н.Н. уонна ЫБСЛКС обкомун представителэ таб. Винокуров Д.И., райсовет исполкомун председателэ таб. Веревкин П.М., партия райкомун секретара таб. Васильев Г.И. о.д.а. тыл эттилэр.

ЫБСЛКС райкомун үлэтин ортонон сыанналаата уонна итэҕэстэри туоратарга киэҥ уураабы ылынна.

Ити кэнниттэн оройуоннаабы комсомольскай конференция ЫБСЛКС райкомун саҥа составаабын быыбардаата.

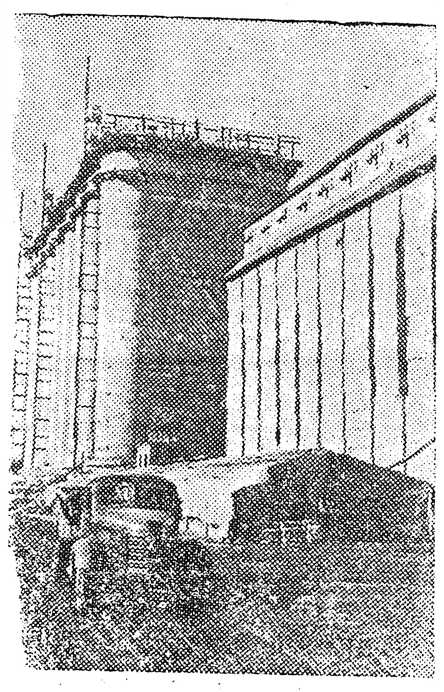

КРАСНОЯРСКАЙ КЫРААЙ. Ачинскайга 5 №-дээх мэлийэр комбинатка бөдөҥ тимир бетон элеватары тутуу ыытыллар. Тутааччылар коллективтара ССКП XX съезһин чиэһигэр куоталаһыыга киирсэн тураннар, бастакы уочараттаах үлэни болдьоҕун иннинэ бүтэрэргэ охсуһаллар.

СНИМАККА: Ачинскайдаабы мэлийэр комбинатка элеватары тутуу.

Ю. Бармин фотата.
ССТА фотохроникатА.

ЫБСЛКС Өлөнүөк оройуонунаабы комитетын составааба

ЫБСЛКС райкомун членнэрэ:

1. Григорьев Н.Д.
2. Петрова Т.С.
3. Никитина М.А.
4. Винокурова А.Н.
5. Долгунов В.Н.
6. Сергеев И.С.
7. Прокопьева М.И.
8. Яковлев И.М.
9. Николаев Н.А.
10. Герасимов П.Г.
11. Павлов П.И.
12. Залазаев А.В.
13. Брыткова М.М.
14. Семенова Е.П.
15. Семенов А.Х.
16. Игнатьев Н.Н.
17. Бойтунов Р.Н.
18. Котов Е.К.
19. Карпов Х.В.
20. Герасимов П.М.
21. Петров И.С.
22. Семенов М.Н.
23. Адамова Р.П.

ЫБСЛКС райкомун членнэригэр кандидаттар:

1. Арбатская Н.Ф.
2. Кучаров Н.И.
3. Захаров В.И.

ЫБСЛКС райкомун ревизиялыыр комиссиятын составааба:

1. Якушкова К.А.
2. Семенов Ф.П.
3. Литвинов Л.И.
4. Стрекаловскай Н.И.
5. Степанов С.Х.

ЫБСЛКС райкомун бастакы тэрээһин пленума

Сэтинньи 15 күнүгэр ЫБСЛКС райкомун бастакы тэрээһин пленума буолла.

ЫБСЛКС райкомун бюротун членнэринэн т.т. Григорьев Н.Д., Петрова Т.С., Герасимов П.М., Яковлев И.М., Павлов П.И., Николаев Н.А. Игнатьев Н.Н. быыбарданнылар.

Пленум ЫБСЛКС райкомун бастакы секретарынан таб. Григорьев Н.Д. иккис секретарынан таб. Петрова Т. С. быыбардаата.

ЫБСЛКС райкомун ревизиялыыр комиссиятын председателинэн таб. Семенов Ф.П. талылынна.

Аллараа Халымалар ыҥырыыларыгар эппиэттээн

Булчуттар оройуоннаабы сүлүөттэрин кыттыылаахтара 1955—1956 с. с. түүлээх сезоннаабы былаанын оройуон үрдүнэн 110 бырыһыан толорору хааччыйарга, ол иһиттэн бастыҥ булчуттар сезоннаабы сорудахтарын 200 бырыһыан толорорго ылыммыт ыҥырыыларын уонна Аллараа Халыма оройуонун булчуттара республика бары булчуттарыгар таһаарбыт ыҥырыыларын итиитик биһирээн тураннар, биһиги оройуоммут булчуттара Ийэ дойду валютнай фона хаҥыырын туһугар элбэх суумалаах түүлээҕи туттараллар.

Миллионер «Коммунизм» колхоз түүлээхситтэрэ Елена Иванова, Иван Павлов, Григорий Степанов уонна Григорий Иванов хас биирдиилэрэ 938 солкуобайтан 1.977 солкуобай суумалаах бастыҥ хаачыстыбалаах кылаанналаах түүлээҕи государствоҕа туттардылар.

Хас биирдии колхозтар, бригээдэлэр уонна булчуттар Аллараа Халыма оройуонун булчуттарын патриотическай көҕүлээһиннэрин итиитик өйөөн тураннар, партия XX съезһин күүн достойнай бэлэхтэрдээх көрсөр иннитэн, съезд аатынан куоталаһыыны өссө күүһүрдүөх тустаахтар.

П. Михайлов,
райпо председателин соботуопкаҕа солбуйааччыта.

Редактор М. Л. БАИШЕВ.

РЕДАКЦИЯ АДЫРЫҺА: Саха АССР, Өлөнүөк оройуона. Редакцияҕа киирэр сурукка араспаанньаны, ааты, аҕа аатын толору суруллуохтаах.

Заказ № 143. Оленекская районная типография. Тираж 400