Барыы дойдулар пролетарийдара, холбоһуҥ!

САРДАҤА

ССКП Өлөнүөк ороҕуонунааҕы комитетын уонна үлэһиттэр депутаттарын ороҕуоннааҕы Советын органа

Орган Оленекского райкома КПСС и районного Совета депутатов трудящихся

Тахсара 5-с сыла.

№ 12 (468)
Олунньу
10
күнэ
1959 сыл.
Оптуорунньук

Сыаната 10 харчы

Бэйэлэрин үлэлэрин социалистическай демократияны салгыы кэҥэтиигэ, рабочай кылаас уонна бааһынай аймах союзтаһыыларын, биһиги дойдубут норуоттарын доҕордоһуулларын өссө ордук бөҕөргөтүүгэ олоҕуран, маасса активноһыгар тирэҕирэн ыытыах тустаах, государственнай былаас органнарын быһыытынан, үлэһиттэр депутаттарын Советтарын оруоллара биһиги обществобыт сайдыытын билиҥҥи кэрдиис кэмигэр өссө ордук үрдүүр.

(Табаарыс Н.С. Хрущев ССКП XXI съезһигэр дакылаатыттан).

824 №-дээх Саха сиринээҕи Хотугу быыбардыыр уокурукка РСФСР Верховнай Советыгар депутатакка кандидат

НИКОЛАЙ ИВАНОВИЧ ТАВРАТ

Улуу Октябрьскай социалистическай революция иннигэр Үһүк Хоту сир үлэһиттэрэ ыар, хараҥа олоххо олорбуттара. Советскай былаас киниләргэ дьиҥнээх дьолу, сырдык уонна үөрүүлээх олоҕу биэрбитэ. Сахалар уонна эвэннэр, эвэнкилэр уонна чукчалар ССРС норуоттарын бырааттыы кэргэннэрин тэҥ бырааптаах чилиэннэрэ буоллулар. Сыччах биһиги эрэ дойдубутугар кыра народностар представитэллэрэ государственнай былаас органнарыгар кыттар кыахтаахтар.

824 №-дээх Саха сиринээҕи Хотугу быыбардыыр уокурукка РСФСР Верховнай Советыгар депутатакка кандидатынан Аллараа-Халыматааҕы «Турваургин» колхоз председателэ чукча Николай Иванович Таврат турунуллубута.

Табаарыс Таврат 1923 сыллаахха Аллараа-Халыма ороҕуонугар Халларчы нэһилиэгэр көс олохтоох таблаһыт кэргэннигэр төрөөбүтэ. 1939 сыллаахха 6 кылааһы бүтэрээт, кини бэйэтин төрөөбүт «Турваургин» колхоһугар маҥнай бостуугунан, онтон кэлин суоччутунан үлэлээбитэ.

Табаарыс Таврат 1942 сыллаахха ленинскэй комсомол кэккэтигэр киирэр. 1945-1947 сылларга БКСЛКС Аллараа Халыматааҕы райкомугар инструкторынан, тэриллэ - инструкторскай отдел сэбиэдиссэйинэн үлэлиир.

1947 сыллаахха Николай Иванович «Турваургин» колхоз председателинэн талыллар. Таб. Таврат салайар колхоба кылгас кэм иһигэр бастыҥ хаһаайыстыба, миллионер колхоз буолла.

1949 сыллаахха табаарыс Таврат ССКП кэккэтигэр киирэр. Итиэ сылтан ыла үлэһиттэр депутаттарын Аллараа-Халыма ороҕуонунааҕы Советын исполкомун секретарынан, 1951 сыллаахтан ыла ССКП Аллараа-Халыматааҕы райкомун инструкторынан, онтон тыа хаһаайыстыбаннай отделын сэбиэдиссэйинэн үлэлиир.

1955 сыллаахха, ССКП Киин Комитетын тохсунньутааҕы Пленумун - ууруаҕар эпиэттээн, Николай Иванович Таврат эмиэ «Турваургин» колхозка председателинэн барар уонна күүһүн барытын колхоз хаһаайыстыбатын бары салаларын өрө көтөҕүүгэ уурар. «Турваургин» колхоз кэнники биэс сылларга Бүтүн Союзтааҕы тыа хаһаайыстыбаннай выставка кыттыылааҕа

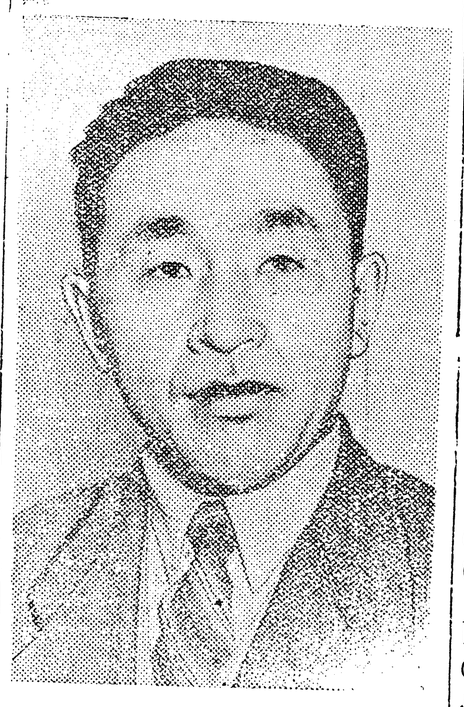

буолла. 1958 сыллаахха колхоз харчынан дохуота, 1953 сыллааҕыга тэҥнээтэххэ, 2 төгүл улаатта уонна 2.1 мөлүйүөн солкуобай буолла. 1958 сыллаахха бир көлөһүн күнүгэр 20 солкуобай харчынан дохуот уонна 700 грамм эт бэриллиннэ.

Табаарыс Таврат бэйэтин колхоз производствотын сатабыллаах салайааччытын быһыытынан көрдөрдө, улахан авторитетынан туһанар, партийнай уонна общественнай үлэҕэ активнайдык кыттар. Кини «Бочуот Знака» ордена-нан уонна «1941—1945 сс. Аҕа дойдуну кэмүскүүр Улуу сэриигэ килбиэннээх үлэтин иһин» медаллыынан наҕараадаламмыта, САССР иккис уонна үһүс ыҥырыылаах Верховнай Советтарыгар депутатынан талыллыбыта, Советскай Союз Коммунистическай партиятын историческай XXI съезһин үлэтигэр делегат быһыытынан кытыннна.

Аллараа-Халыма ороҕуонун «Турваургин» колхоз колхозтаахтарын, «Нөҥүрба» совхоз рабочайдарын уонна сулуспалаахтарын итиэннэ Өймөкөөн ороҕуонунааҕы «Юбилейнай» бириискэ, Тиксии морской портун, Верхоянскай ороҕуонун «Эһэ-Хайа» рудникын коллективтарын уопсай мунньахтарынан таб. Таврат, РСФСР Верховнай Советыгар депутатакка кандидатынан туруоруллан, Уокуруктааҕы быыбар комиссиятынан регистрацияланна.

Советскай Союз Коммунистическай партиятын XXI съезһигэр

Кремлээҕи Улахан дыбарыаска Советскай Союз Коммунистическай партиятын уочарата суох XXI съезһэ салгыы үлэлээбитэ төрдүс күнүгэр барда. Съезд делегаттара табаарыс Н. С. Хрущев сырдык коммунистическай обществоны тутуу баараҕай программатын ойуулаан көрдөрөр дакылаатын диринник уонна сиһилии дьүүллэһэллэр.

Тохсунньу 30 күнүнээҕи мунньах таб. А. И. ГАЕВОЙ (Днепропетровскайдааҕы партийнай тэрилтэ) тыл этиитинэн саҕаланна, кини семилетка сылларыгар уобаласка норуот хаһаайыстыбатын сайыннарар кэскиллэр тустарынан кэпсээтэ.

Тылы таб. М. А. СУСЛОВ ылар. Кини бэйэтин этиитигэр коммунизмы киэҥ далааһыннаахтык тутууну кытта сибээстээх үгүс теоретическай боппуруостары таарыйда.

Монтажник - слесарь таб. В. И. ГОРБУНОВ Ленинград судноны тутааччыларын барыларын аатларыттан, «Ленин» диэн аан дойдуга маҥнайгы атомнай ледоколу тутар коллектив аатыттан съезһи итиитик эҕэрдэлээтэ.

Таб. Н. А. МУХИТДИНОВ бэйэтин этиитин Советскай Союз национальнай боппуруостарыгар аныыр. Кини советскай национальнай республикалар чэчириҥ сайдыыларын чаҕылхай холобурдарынан көрдөрөр.

Кировоград уобалаһынааҕы ССКП XX съезһин аатынан колхоз тракторнай бригээдэтин бригэдьиирэ, Социалистическай Үлэ икки төгүл Героя А. В. ГИТАЛОВ уобалас тыатын хаһаайыстыбатын үлэһиттэрин үрдүк эбэһээтэлистибэлэрин, кукурузаны о.д.а. культуралары үүннэриҥэ комплекснай механизацияны туттуунну көҕүлээбит бэйэтин бригээдэтин үлэтин тустарынан этэр.

Итиннэ тэҥэ съезкэ тт. Е.А. ДОЛИНЮК (Тернополь), З. Т. СЕРДЮК (Молдавия), академик М. А. ЛАВРЕНТЬЕВ, Л И. БРЕЖНЕВ, А. М. РЫБАКОВА (Москва), П Ф. ЛОМАКО (Красноярскай), С. К. БОЙКО(Полтава) тыл эттилэр.

Монголия народнай-революционнай партиятын бастакы секретара Ю. ЦЕДЕНБАЛ, Индонезия коммунистическай партиятын КК генеральнай секретара Д. АЙДИТ, Финляндия компартиятын генеральнай секретара В. ПЕССИ, Испания Коммунистическай партиятын КК генеральнай секретара Д. ИБАРРУРИ съезкэ Коммунистическай партияны уонна советскай норуоту эҕэрдэлээтилэр.

* * *

Тохсунньу 31 күнүгэр сарсыардаанны мунньах Азербайджан компартиятын КК бастакы секретара И. Д. МУСТАФАЕВ тыл этиитинэн саҕаланна. Кини семилетка сылларыгар республика промышленноһын, тыатын хаһаайыстыбатын, культуратын сайыннарар кэскиллэргэ тохтоото.

Таб. А.И. КИРИЧЕНКО партия улахан тэриллэр үлэтин, марксистскай-ленинскэй теорияны аймыҥылаахтык сайыннарыы, кадрдары кытта үлэ, кинилэр дьыалабыай уонна политическай квалификацияларын үрдэтии тустарынан эттэ.

Минскэйдээҕи автомобильнай завод сталевара Д.И. БАРАШКИН Минскэйдээҕи автомобилы оҥороччулар ситиһиилэрин, кинилэр инники былааннарын тустарынан кэпсээтэ.

ССКП КК РСФСР тыатын хаһаайыстыбатыгар салаатын сэбиэдиссэйэ В. П. МЫЛАРЩИКОВ бэйэтин этиитин Российскай Федерацияҕа сир оҥоһуутун уонна сүөһү итиитин сайыннарыыга анаата.

Таб. А.Б. АРИСТОВ социалистическай система капиталистическайы кытта экономическай куоталаһыытын, капиталистическай дойдулар экономикаларын кытта тэҥнээтэххэ, советскай экономика быдан үрдүк тэтиҥнээхтик сайдарын тустарынан эттэ. Ону тэҥэ араатар Российскай Федерация экономическай сайдыытын Сибинр уонна Дальнай Восток айылҕаларын баайын туһаныы боппуруостарыгар тохтоото.

Сарсыардаанны мунньах бүтүүтүгэр съезһи Москва пионердара эҕэрдэлээтилэр.

Киэһээҥи мунньахха аан бастакынан таб. П.Н. ПОСПЕЛОВ тыл эттэ. Сэттэ сыллаах былаан капиталистическай системаны, туох ханнык иннинэ, бастаан иһэр капиталистическай дойдуну — АХШны эйэлээх куоталаһыыга аһаҕастык быһаччы уонна хорсуннук ыҥырыы буолар диэтэ араатар.

Трибунаҕа—таб. А. И. МИКОЯН. Табаарыс Н.С. Хрущев XXI съезкэ оҥорбут дакылаатыгар кэлэн иһэр сэттэ сылга ыытыллар улуу коммунистическай тутууну ойуулаан көрдөрөр сыыпаралар итиэннэ чахчылар бааллар диир кини. Арааттар сэттэ сыллаах былаан советскай дойду бэйэтигэр гардар күүһүн улаатыннааҕа, капитал дойдуларыгаҕы үлэһиттэр олохторун туһарыыга таһыттан сабыдыалы оҥоруоҕа диэн ыйда. Таб. А. И. Микоян Советскай Союз Коммунистическай партиятыгар билиҥҥи бириэмэ курдук биргэ сомоҕолоһуу хаһан да буола илиҥэ диэн бэлиэтээтэ.

А. И. Микоян этиитин улахан өттүн соторутааҕыта Америка Холбоһуктаах Штаттарыгар бэйэтин сырыытын түмүктээһиҥэ анаата.

Поэт А. Т. ТВАРДОВСКАЙ советскай общество олоҕор, социалистическай уонна коммунистическай тутууларга советскай литература үтүө оруоллааҕын туһунан эттэ.

Съезкэ тт. С. КАМАЛОВ (Узбекистан), сталевар Н. И. АНИЩЕНКОВ (Горькай) тыл эттилэр.

Киэһээҥи мунньахха Германия, Австрия, Великобритания, Дания, Норвегия, Япония бырааттыы коммунистическай партияларын делегацияларын баһылыктарын тыл этиилэрин съезд итиитик көрүстэ.

Съезд аныгы мунньаҕа олунньу 2 күнүгэр буолуоҕа. (ССТА).

* * *

ССКП уочарата суох XXI съезһэ олунньу 5 күнүгэр үлэтин бүтэрдэ. Съезд «ССРС норуотун хаһаайыстыбатын 1959—1965 сылларга сайыннарыы хонтуруолунай сыыпараларын туһунан» табаарыс Н. С. Хрущев дакылаатыгар историяҕа киирэр ууруаҕы ылынна.

Саха АССР Верховнай Советын депутатыгар кандидаты регистрациялааһын

Саха АССР Верховнай Советын быыбарыгар 92 №-дээх Өлөнүөктээҕи быыбардыыр уокурук комиссията олунньу 6 күнүгэр Сталин аатынан колхоз колхозтаахтарын, үлэһиттэр депутаттарын ороҕуоннааҕы Советын исполкомун үлэһиттэрин быыбар иннинээҕи уопсай мунньахтарынан Саха АССР Верховнай Советын депутатыгар кандидатынан туруоруллубут **Алексей Васильевич Николаевы** 92 №-дээх Өлөнүөктээҕи быыбардыыр уокурукка кандидатынан регистрациялаата.

Быыбардааччылар представителлэрин быыбар иннинээҕи уокуруктааҕы сүбэ мунньаҕа

Олунньу 6 күнүгэр 92 №-дээх Өлөнүөктээҕи быыбардыыр уокурук үлэһиттэрин, партийнай, общественнай тэрилтэлэрин представителлэрин быыбар иннинээҕи уокуруктааҕы сүбэ мунньахтара буоллэ. Представителлэр быыбар иннинээҕи уокуруктааҕы сүбэ мунньахтарыгар 5 киһиттэн састаантаах сүбэ мунньах президиума талыллар. Ити кэнниттэн буолаары турар быыбардар тустарынан дакылааты ССКП райкомун секретара таб. Уваров Н.А. оҥордо.

Кэпс тиэгэ тыл эттилэр быыбардааччылар представителлэрэ тт. Спиридонов А. В., Иванов А. В., Прокопьев П. П., Устинова И.Т. уонна Семенов Х. И.

—824 №-дээх Саха сиринээҕи Хотугу быыбардыыр уокуруккa,—диир Сталин аатынан колхоз колхозтаахтарыттан представитель Спиридонов А. В.,—быыбардааччылар уопсай кандидаттарынан ССКП Киин Комитетын Президиумун чилиэннэрэ **Алексей Илларионович Кириченко, Михаил Андреевич Суслов** туруоруллуулларын ис сүрэхпиттэн биһирибин. Итиитэн салҕаан кини 824 №-дээх Саха сиринээҕи Хотугу быыбардыыр уокуруктан РСФСР Верховнай Советын депутатыгар кандидатынан «Турваургин» колхоз председателэ **Николай Иванович Таврат** туруоруллуутун өйүүрүн туһунан эттэ. Биһиги, Сталин аатынан колхоз колхозтаахтара,—диир кини,—Саха АССР Верховнай Советын депутатыгар кандидатынан 92 №-дээх Өлөнүөктээҕи быыбардыыр уокурукка колхоз бастыҥ табаһытын **Алексей Васильевич Николаевы** биир санаанан үөрэн-көтөн туруордубут уонна биһиги кандидаппытын уокурук быыбардааччылара өйүөхтэрэ диэн эрэнэбит.

Кэпсэтиигэ тыл эппит представителлэр бары, депутатакка кандидаттарынан туруоруллубут норуот чулуу представителлэрин итиитик өйүүллэрин туһунан өрө көтөҕүллүүлээхтик тыл эттилэр. Холобур, Прокопьев П. Н. райпо быыбардааччыларыттан представитель, Алексей Васильевич Николаев Саха АССР Верховнай Советын депутатыгар кандидатынан туруоруллубутун райпо коллективын быыбардааччылара биир санаанан өйөөтүлэр уонна биир киһи курдук куоласпытын биэриэхпит диэтилэр диэн эттэ. Ити кэнниттэн 92№-дээх Өлөнүөктээҕи быыбардыыр уокурук бары быыбардааччыларыгар представителлэр быыбар иннинээҕи уокуруктааҕы сүбэ мунньахтарын ыҥырыыта биир санаанан, ньиргиэрдээх ытыс таһыныытынан ылыллар.

Мордовскай АССР Зубово-Полянскай оройуонугар РСФСР, Мордовскай АССР Верховнай Советтарыгар уонна үлэһиттэр депутаттарын оройуоннаах куораттаах, сельскэйдээҕи уонна бөһүөлэктээҕи Советтарыгар быыбардарга бэлэмнэнии киэҥник тэнитиллэр. Партийнай тэрилтэлэр үлэһиттэр депутаттарын сельскэйдээҕи уонна бөһүөлэктээҕи Советтарын исполкомнарын кытта биргэ быыбардыыр учааскалар уонна уокуруктар кыраныыссаларын чуолкайдыыллар. Агитпуннар киэргэтиллэллэр, быыбардааччылар испиинэктэрэ оҥоһуллаллар.

Соторутааҕыта Ново-Высельскай быыбардыыр учааска агитатордарын сүбэ мунньаҕа буолла уонна быыбардарга бэлэмнэниигэ дьаһаллар бэлиэтэннилэр.

СЧИМОККА: агитатордар Л. Жаткина (хаҥас) уонна Р. Егорова быыбардыыр учаастагы киэргэтэллэр.

Н. Жиганов фотота. ССТА фотохрониката.

92 №-дээх Өлөнүөктээҕи быыбардыыр уокурук бары быыбардааччыларыгар

Быыбардааччылар представителлэрин быыбар иннинээҕи уокуруктааҕы сүбэ мунньаҕын ЫҤЫРЫЫТА

Күнү табаарыстар!

Күлүн тутар 1 күнүгэр 1959 сыл РСФСР, Саха АССР Верховнай Советтарыгар уонна үлэһиттэр депутаттарын олохтоох Советтарыгар уочараттаах быыбардар ыытыллыахтара. Буолаары турар быыбардарга бэлэмнэнии коммунистическай обществоны киэҥ далааһыннаахтык тутуу улууканнаах программатын бигэргэппит ССКП уочарата суох XXI съезһинэн күүрдүллэн, сүүнэ улахан политическай уонна трудовой өрө көтөҕүллүү быһыытыгар-майгытыгар ыытыллар.

Табаарыс быыбардааччылар!

Биһиги, 92 №-дээх Өлөнүөктээҕи быыбардыыр уокурук общественнай тэрилтэлэрин уонна үлэһиттэр обществоларын представителлэрин уокуруктааҕы быыбар иннинээҕи сүбэ мунньахпытыгар мустан депутаттарга кандидаттар тустарынан кэпсэттибит. Ийэ дойду бүтүннүүтүгэр буоларын курдук, биһиги уокуруктаабыт бары нэһилиэннэрэ ааҕыллыахтарыгар буолуталаабыт үлэһиттэр элбэх киһилээх мунньахтарыгар ССКП КК Секретардара, Киин Комитет Президиумун чилиэннэрэ табаарыстар **Алексей Илларионович Кириченко, Михаил Андреевич Суслов** уонна Аллараа-Халыма оройуонун «Турваургин» колхоз председателэ **Николай Иванович Таврат** РСФСР Верховнай Советын депутаттарыгар биһиги кандидаттарбытынан буолаллар диэн быыбардааччылар өрө көтөҕүллүүнэн уонна биир санаанан этиилэрин улаханнык астынан бэлиэтиибит.

Николай Иванович Таврат биһиги республикабыт колхозтарын бастыҥ председателлэриттэн биирдэстэрэ. Дьаныардаахтык уонна бэйэтин харыстаммакка үлэлээн үлэһиттэр ытыктаабыннарын ситистэ. Кини председателинэн үлэлиир колхоһа, «Турваургин» колхоз—республика бастыҥ уонна бөдөҥ колхозтарыттан биирдэстэрэ.

Дьэлиндэ нэһилиэгин Сталин аатынан колхоз колхозтаахтара уонна үлэһиттэр депутаттарын оройуоннааҕы Советын исполкомун үлэһиттэрин быыбар иннинээҕи мунньахтара Саха АССР Верховнай Советын депутатыгар кандидатынан Өлөнүөктээҕи 92 №-дээх быыбардыыр уокурукка Сталин аатынан колхоз таба иитэр биригээдэтин биригэдьиирин, таб. **Алексей Васильевич Николаевы** туруордулар.

Табаарыс Николаев А. В. 15 сыл устата биригэдьииринэн үлэлиир. Кини биригээдэтэ Бүтүн Союзтааҕы тыа хаһаайыстыбатын выставкатын хас да төгүл кыттылаах уонна оройуоҥна бастыҥ биригэдьиирдэртэн биирдэстэринэн аааҕыллар.

Алексей Васильевич Николаевы Саха АССР Верховнай Советын депутатыгар кандидатынан туруоран туран, Өлөнүөктээҕи быыбардыыр уокурук быыбардааччылара кини норуот үрдүк итэҕэлин чиэстээхтик толоруо диэн бигэтик эрэнэллэр.

Быыбар иннинээҕи уокуруктааҕы сүбэ мунньахпытыгар табаарыстар **А. И. Кириченко, М. А. Суслов, Н. И. Таврат** уонна **А. В. Николаев** кандидаттарынан туруоруллубуттарын биир санаанан өйөөтүбүт.

Биһиги бары быыбардааччылары быыбар күнүгэр—кулун тутар 1 күнүгэр—быыбардыыр урналарга кэлэн, биһиги достойнай кандидаттарбыт А.И. Кириченко, М. А. Суслов, Н. И. Таврат уонна А. В. Николаев иһин биир санаанан куоласкытын биэрэргитигэр ыҥырабыт.

Табаарыс быыбардааччылар!

Быыбардар күннэрин 1959 сыл маҥнайгы кыбартаалыгар түүлээҕи соҕотуопкалааһын, үптэр хомуурдарын былааннарын ситиһиилээхтик толоруунан, культурнай-сырдатар, эргиэн, эмп уонна оройуон атын да учреждениеларын үлэлэрин туһунан, хаһаайыстыбаннай уонна культурнай тутууга саҥа кыайыыларынан көрсүөҕүҥ!

Быыбардар күннэрэ—1959 сыл кулун тутар 1 күнэ—советскай общество моральнай-политическай сомоҕолоһуутун тулхадыйбат демонстрациятын күнүнэн партия уонна правительство тула норуот ыксата түмсүүтүн күнүнэн буолуоҕа.

Туругурдун буолаары турар быыбардарга коммунистар уонна партията суохтар тулхадыйбат блоктара!

Туругурдун Советскай Союз Коммунистическай партията, кини Ленинскэй Киин Комитета!

Салалта уонна тэрээһин таһымын тупсарыахха

Тохсунньу 31, олунньу 1-2 күннэригэр Сталин аатынан колхоз колхозтаахтарын уопсай мунньахтара буолан ааста. Мунньахха колхозтаахтар колхоз 1958 сылга үлэтин туһунан бырабылыанньа председателэ таб. Герасимов П.М. отчуоттуур дакылаатын дьүүллэстилэр.

1958 сылга үп киириптин, түүлээҕи соҕотуопкалааһын былааннара толоруллубуттарын ситиһии быһыытынан бэлиэтээн туран, колхозтаахтар колхоз бырабылыанньатын үлэтигэр бөдөҥ итэҕэстэр бааллар дьыалабыай, критическэй этиилэри оҥортоотулар. Хаһаайыстыба сүрүн салаатынан буолар таба иитиитин былаанын 91,7 бырыһыан толордубут, 3.718 таба сыала суох ороскуоттаныыта таһаарылынна. Колхоз бырабылыанньата таба иитиитин мөлтөхтүк салайда диэн эттилэр.

Таба иитиитигэр салалта тэрээһин уонна эппиэтинэстээх буолууга көрдөбүл мөлтөҕүн түмүгэр сорох табаһыттар общественнай табаны көрүүгэ-харайыыга эппиэтинэһи сүкпэт курдук сыһыаннаһыылара таһаарылыннылар. Холобур, Бятинскэй кумаар бириэмэтигэр 11 табаны чээҥкэйилээн ыытан сүтэрбит, оттон Васильев И.Т.—125 табаны, Данилов Д.Х.—19 табаны сүтэрбиттэр. Итинник эппиэтэ суохтук сыһыаннаһыы түбэлтэлэригэр колхоз бырабылыанньата иитэр-өйдөтөр миэрэни туттарга, эппиэтинэстээх буолууга көрдөбүлү күүһүрдэргэ сөптөөх болҕомтону уурбат.

Балыгы бултааһыны тэ[illegible]йиигэ, клеткаҕа иитил[illegible] кыыллары чэпчэки сыанал[illegible] аһылыгынан аһатыыга [illegible]ааллары ылыы аҥардас [illegible]раанах кэпсэтиинэн эрэ хаа[illegible]ларыллаллар. Балыгы бул[illegible]ыҥҥа былааны толору[illegible] биллэр-көстөр үлэ тэрилл[illegible]тэ.

Түүлээх бултааһынын [illegible]лаанын толордорбут да [illegible]элбэх түүлээҕи Ийэ дойду[illegible] биэрэргэ баар кыахтарбыт[illegible]лору туһаныллыбаттар. Кы[illegible]паастарын ремоннаах[illegible]ҥа паастары оҥоруулар [illegible]тыллыбатылар.

Баар техника ночооттоох[illegible] туһаныллар, маныаха о[illegible]тоох кадрдары бэлэмнээһин[illegible] болҕомто уурулл[illegible]бат. Кол[illegible] бухгалтерията учуоту-отчуо[illegible]наһы мөлтөхтүк ыытар, [illegible]түмүгэр дебиторскай иэст[illegible]ирдээһин мөлтөх. Дебиторск[illegible] иэс 600 тыһыынча солкуоб[illegible]га тиийдэ. Ирдэнэр болд[illegible]торо ааспытынан 9000 с[illegible] куобайдаах дебиторскай [illegible]таах сотуллан хаалла.

Итинник, итиитэн да а[illegible] итэҕэстэргэ кэпсэтэн т[illegible] колхозтаахтар колхоз быра[illegible]лыанньатыгар кэккэ ыйы[illegible]ры оҥордулар уонна итэҕэ[illegible]ри туоратарга туһаайыллы[illegible] уураах ылыннылар.

Ити кэнниттэн колхозта[illegible]тар 1959 сыллаах произ[illegible]ственнай уонна сэттэ сылл[illegible] кэскилээх былааннары о[illegible]боппуруостары дьүүлл[illegible]лэр.

Г. Бурнашев

—o—

Кеннөрүү

Олунньу 6 күнүнээҕи нүөмэргэ «Агитатордар семинардара» диэн матырыйаалга Николаева А.Н. диэни Николаева В. Н. диэн аааҕыллыах таах.

Редактор И. И. БУДИЩ[illegible]

РЕДАКЦИЯ ААДЫРЫҺА: Саха АССР, Өлөнүөк оройуона. Редакцияҕа киирэр сурукка араспаанньаны, ааты, аҕа аатын, толору суруллуохтаах.

Заказ. № 468. Оленекская районная типография. Тираж 400