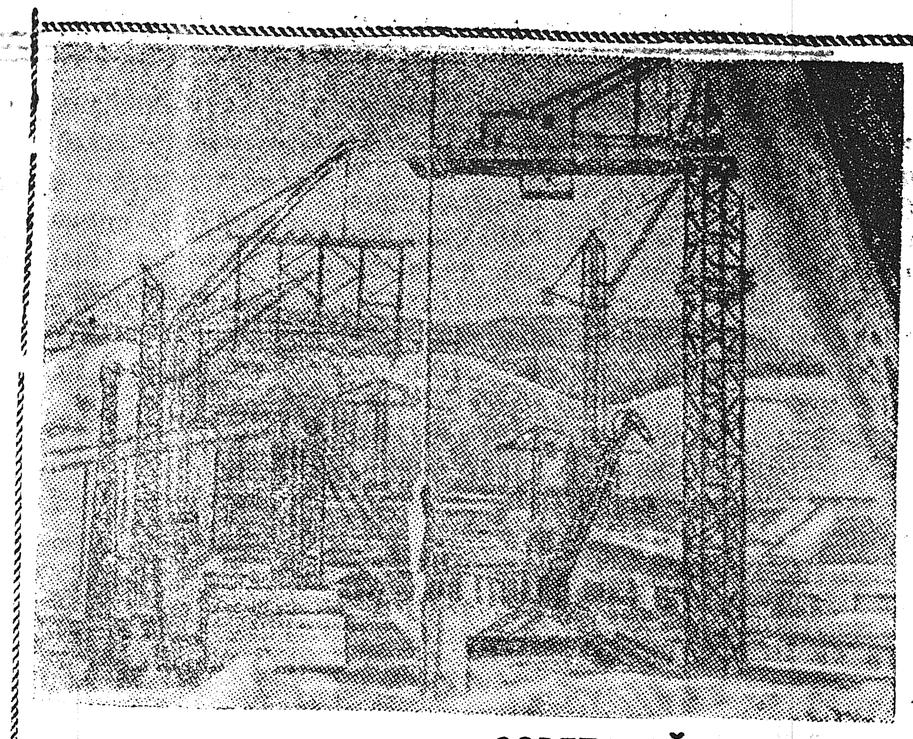

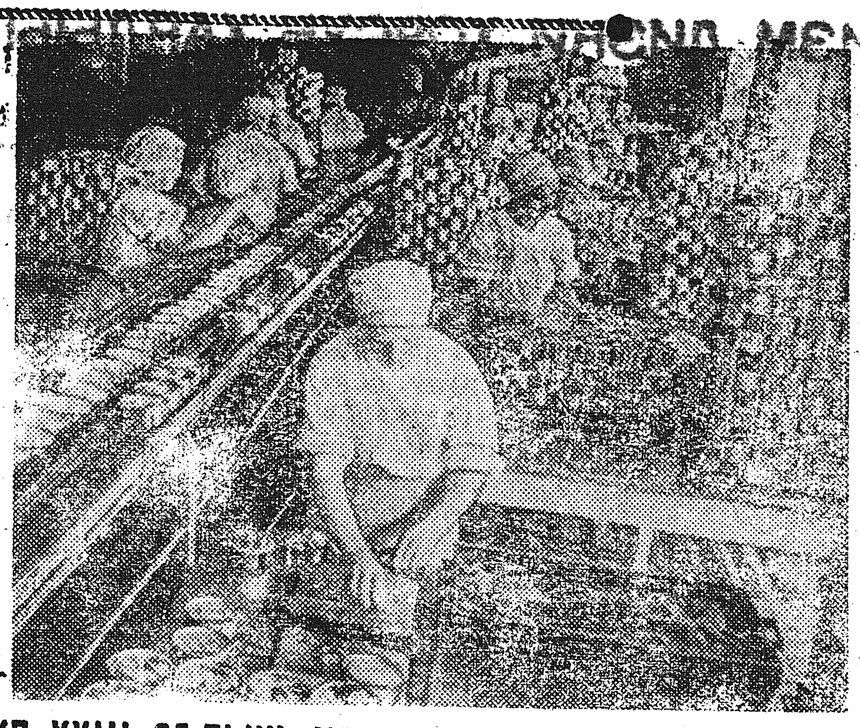

СОВЕТСКАЙ НОРУОТ ССКП XXIII СЪЕҺИН КӨРСӨ

★ *ЕНИСЕЙГЭ күүстэри-түүннэри, бытарҕан тымныыга да сэллээбккэ, Красноярскайдааҕы ГЭС туруулуна тигинэччи баар. Быйыл ГЭС сүрүн тутуулаҕа 1,5 мөлүйүөн кубометр бетон кутуллуоҕа. Хаҥас үлэһиттэр уҥа биэрэктээҕи учаастак I кварталаҕы былаанын съезд аҥыллыытыгар толороро [illegible]аннылар.*

СНИМОККА: уҥа биэрэктээҕи котлован көстүүтэ.

★ *ТОМЕНСКАЙ уобалас. Ханты-Мансийскайдааҕы балыгы кәнсиәрбәлиир комбинат сыллата 35 [illegible] саҥтаах 10 мөлүйүөнтән тахса кәнсиәрбә бааҥкаларын оҥорор. Бу күннәргә комбинат партия съеһин чиәһигәр үлә вахтатыгар турунан, соругун аһара чүөмчүлүүр.*

СНИМОККА: кәнсиәрбәлиир сыах балыгы бааҥкаҕа угар отделениетыгар.

★ *СЕМИЛЕТКАТААҔЫ былаанын былырыын өссө тохсунньуга толорбут „Москабель“ завод коллективa партия съеһин дьоһуннук көрсөргө дьулуһар.*

СНИМОККА: күүстээх кабеллар сыахтарын пресовщиктарын биригэдьиирэ Н. Косыгин.

ССТА фотохроникалара.

РАЙСПОРТСОВЕТ КОНФЕРЕНЦИЯТА

Кулун тутар 9 күнүгэр буолбут райспортсовет конференцията райспортсовет председателэ Федоров И.Г. отчуотун дьүүллэстэ, саҥа соруктары бэлиэтээтэ. Уобаластааҕы спортивнай конференцияҕа делегаттарынан Федоров И.Г., Ортач Э.У. талыллыннылар.

Бары дойдулар пролетарийдара, холбоһук!

САРДАҤА

САХА АВТОНОМНООҐУ РАЙКОМУН УОННА ҮЛЭҺИТТЭР ДЕПУТАТТАРЫН ОРОЙУОННААҐЫ СОВЕТЫН ОРГАНА

Орджоникидзенского райкома КПСС и районного Совета депутатов трудящихся

Тахсара 9 сыла

Кулун тутар 11 күнэ

№ 20 (891)

БӘЭТИНСЭ 1966 сыл

Сыаната 1 харчы

Телеграмма

ССКП РАЙКОМУГАР таб. НИКОЛАЕВКА, РАЙСОВЕТ ИСПОЛКОМУГАР таб. САВВИНОВКА.

ПАРТИЯ XXIII съеһин чиәһигэр социалистическай куоталаһыыга киирсэн туран, „Ээйик“ колхоз булчуттара бу дьыл I кварталыгар 7000 солкуобайдаах түүлээҕи бултуохтаах былааннарын куоһаран, государствоҕа 7438 солкуобайдааҕы туттардылар.

Бырабылыанньа председателэ ПРОТОПОПОВ.
Партийнай тэрилтэ секретара СЕМЕНОВ.
Комсомольскай тэрилтэ секретара ЛЫСКАЕВА.

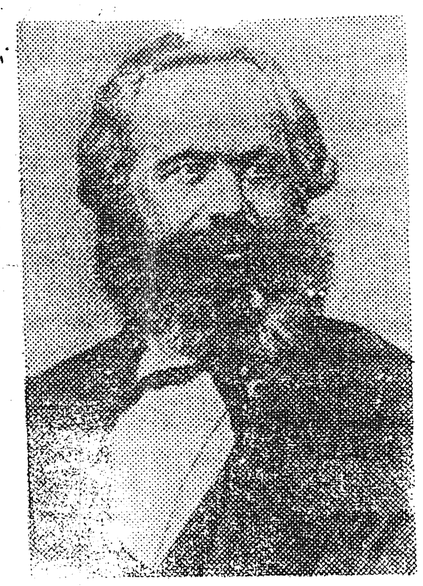

КУЛУН тутар 14 күнүгэр научнай коммунизмы төрүттээбит, бары дойдулар пролетарийдарын учуутала уонна сирдьитэ Карл МАРКС өлбүтэ 83 сылын туолар.

КОММУНИЗМ ДИЭКИ ХОРСУН ХАРДЫЫ

Оройуон үлэһиттэрэ ССРС норуотун хаһаайыстыбатын 1966—70 сылларга сайыннарыы биэс сыллаах былааныгар ССКП XXIII съеһин Директиваларын бырайыагын биир санаанан биһириилләр

Күүспүтүн харыстыахпыт суоҕа

МИН, бары советскай дьон курдук, ССКП норуотун хаһаайыстыбатын 1966—70 сылларга сайыннарыы биэс сыллаах былааныгар ССКП XXIII съеһин Директиваларын бырайыагын итиитик әҕәрдәлээн көрсөбүн. Ити киэҥ далааһыннаах документ—олохпут иннин диэки хорсун хардыытын сырдык әркээйитэ. Онон биһиги ити соруктары толорсууну ытык иәспитинэн ааҕан туран, күүспүтүн, дьоҕурбутун харыстыахпыт суоҕа диэн партияны, правительствоны әрэннәрәбит.

М.Ф. ГУЛЯЕВ,
райпо бырабылыанньатын председателэ.

Өрө көтөҕүллэн

СОВХОЗ „Победатааҕы“ учаастагын рабочайдара, сулууспалаахтара бәйәләрин холбоһуктаах уопсай мунньахтарыгар ССРС норуотун хаһаайыстыбатын 1966—70 сылларга сайыннарыы биэс сыллаах былааныгар ССКП XXIII съеһин Директиваларын бырайыагын дьүүллэстиләр. Мунньах Директива бырайыагын биир санаанан биһирәәтә уонна, өрө көтөҕүллэн туран, туһаннаах уураҕы ылынна.

Биһиги корр.

АЙЫМНЬЫЛААХ ҮЛӘҐӘ КЫНАТТЫЫР

РАЙПО үлэһиттэрэ ССРС норуотун хаһаайыстыбатын 1966—70 сылларга сайыннарыы биэс сыллаах былааныгар ССКП XXIII съеһин Директиваларын бырайыагын коммунизм материальнай-техническэй базатын үөскэтиигэ биир дьоһуннаах хардыы быһыытынан сыаналыыбыт уонна ис сүрэхпититтэн биһириибит. Советскай норуот бүттүүнэ саҥа пятилетка соруктарын чиэстээхтик толорор айымныылаах үлэҕэ турунна, ол курдук биһиги коллективпыт эмиэ бәйәтигэр нәһилиэнньэни хааччыйыыны тупсарыыга кәскиллээх биэс сыллаах былааны ылыныаҕа. Онуоха ордук эргиэн базатын кәҥәтии наадалаах.

Биһиги, маны сэргэ, Улуу Октябрьскай социалистическай революция 50 сылын туолуутун көрсө икки сыллаах социалистическай эбәһәәтәлистибә ылынан үлэлиэхпит.

И.А. ХРИСТОФОРОВ,
райпо хаһаайыстыбаннай ыскылаатын сәбиэдиссәйэ.

Ээйиктәр үчүгәйдик бултуйдулар

„Ээйик“ колхоз булчуттара саҥа пятилеткаҕа үктәнән баран, үчүгәйдик бултуйдулар, онон колхоз булка быйылгы I кварталлаах былаана 105,8 бырыһыанынан толоруллара ситиһилиннә!

Иванов П.В. 633, Чыларов М.Д. 626, Петров Н.С. 487, Сабардахов Х. И. 436, Сабардахов Д.И. уонна Кучаров А.И. биирдиилэрэ 615-тии, оттон сылгы бостууга, пенсионер Иванов П.В. үлэтин таһыгар 113 солкуобайдаах күндү түүлээҕи туттартаан, былааннарын ырааҕынан аһартаатылар.

Ээйиктәр маннык үчүгәйдик бултуйуулара—ССРС норуотун хаһаайыстыбатын 1966—70 сылларга сайыннарыы биэс сыллаах былааныгар ССКП XXIII съеһин Директиваларын бырайыагын истинник биһириилләрин мәктиэтә.

Д. СОЛОМОНОВ.

—ооОоо—

ССКП съеһә аҥыллара 18 хонук хаалла

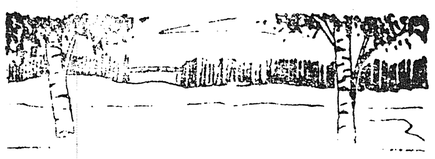

„АГИТПОХОД КӘЛЛӘ“

ИТИННИК кәрә сонун Ээйик бөһүөлөгүн тилийә сүүрэн кәбистә. Оройуон киниттэн агитпоход кәлән, сәргәхсийии бөҕө буола түстә.

Киәһэ 7 чаастан ССКП райкомун секретара таб. Х.А. Григорьев аан дойдутааҕы быһыыга-майгыга лекция аахта. Онтон, төһө да аҕыйах буоллаллар, агитпоход кыттыылаахтара ааттаах концеры туруордулар.

Олохтоохтор Анна уонна Ирина Ивановалар, Эдуард Семенов, Тамара Петрова, Мария Эверстова толортообут нүөмәрдәрин улаханнык биһирәәтиләр. Атыттар даҕаны толоруулара бәркә астыннарда.

Ээйиктәр агитпоходка махталлара баһаам уонна кәлин да кәлә тураллыгар әрәнәлләр.

Биһиги корр.

КОММУНИЗМ ДИЭНИ ХОРСУН ХАРДЫЫ

Иҥэн-тоҥон дьүүллэһэллэр

СОВХОЗ киин учаастагын рабочайдарын уонна сүлууспалаахтарын уопсай мунньаҕа ССРС норуотун хаһаайыстыбатын 1966—70 сылларга сайыннарыы биэс сыллаах былааныгар ССКП XXIII съезһин Директиваларын бырайыагын улаханнык биһирээтэ итиэннэ коллектив иннигэр турар чопчу соруктары дьүүллэстэ. Директивалар бырайыактара промышленноһы, тыа хаһаайыстыбатын мунутуурдук сайыннарар, онон норуот олоҕун үйгутун өссө тупсарар сүҥкэн суолталааҕа бэлиэтэннэ.

Саҥа пятилетка историяҕа хаһаайыстыбаны экономическайдык салайыы, рентабельнайдык үлэлээһин сылларынан киириэ. Хас биирдии үлэһит материальнай интэриэстээх буолуута өрө көтөҕүллүө, толорулар үлэ, ахсаан эрэ өттүнэн буолбаккэ, бастыҥ хаачыстыбаланара ситиһиллиэ. Ханнык баҕарар үлэһит коллективын быланнаах үлэтэ-хамнаһа туолуутун тус бэйэтин чиэстээх дьыалатынан сыаналыаҕа, общественнай олох салгыы сайдыытыгар сирэй эппиэтинэһэ үрдүөҕэ, онон бары өттүнэн активноһа эргиччи күүһүрүөҕэ.

Итинник санаалары ахтан туран, сорох табаарыстар маннык быһаччы этиилэрин киллэртээтиилэр уонна олоруу пятилетка дьаһаллары-гар көрөр наадалааҕар тоҕтоотулар:

„Биһиэхэ экспедиция үлэтэ мэлдьи әлбәхтик тэриллэрин, онуоха көлө табата үгүстүк туттулларын быһыытынан, табабыт структуратын эккэ · өлөрүлүүргэ уонна көлүнэргэ аналлаах гына правительство быһаарара наада,“—диэтэ совхоз директорын эбээһинэһин толороччу Басов В.А.

„Оройуон күүстээх электростанцията суох буолан, куруутун әрәйдәнәр коммунистическай электричество көм оҥоһуллара химиәхә рар өйдөнөр. Онон б чумнаах итәҕәһи үчү туруорсан туоратар э ләр,“—диэтэ совхоз аппаратын рабочайа нов С.Н.

А.А. ХРИСТОФОР
совхоз рабочо
председат

ОЛОХ-ДЬАҺАХ КУЛЬТУРАТЫН ҮРДЭТИЭХХЭ

СОТОРУТААҔЫТА буолан ааспыт райсовет VII сессиятыгар „Олох-дьаһах культуратын өрө көтөҕүү уонна бөһүөлэктэри тупсаран оҥоруу соруктарын туһунан“ райсовет исполкомун председателэ таб. Саввинов А.Т. дакылаатын уонна „Совет тэрийэр-маассабай үлэтин туһунан“ Солоҕон нэһилиэгин Советын председателэ таб. Иванов Н.И. хос дакылаатын тула сессия кыттыылаахтарын кэпсэтиилэриттэн кылгатан бэчээттиибит.

Лаҕаачылар этиилэрэ

Табыгастаах буолуох этэ

КЭЛИҤҤИ кәмнә ороЙуон иһигэр да, таба иитэр ыстаадаларга да табаһыттар тыын наадыйылара: почта, бородуукталар, табаардар, о.д.а. ордук сайыҥҥы кәмнә бырааҕыллар буолбуттара улахан үөрүүлээх. Ол әрәәри билигин самолет түһәр площадката мастан тәйиччи соҕус туундараҕа баар. Инньә гынан, күһүн аайы оскуолаҕа оҕолорбутун атааараары, онно баран, ардыгар самолет болдьохтоох кәмигэр кәлиминэ, үгүс күммүтүн-дьылбытын таах ыытабыт.

Мин санаабар, самолет түһәр площадкатын Улахан Куонаапка иһигэр Былчаҕар Дьэлиҥдэтин төрдүгэр баар арыыга оҥоруохха сөп әтэ. Итиннэ урукку өттүгэр самолет мәлдьи түһәрэ. Манна хас да әргэ мас дьиәләр бааллар, олору да өрөмүөннәәтэххэ, табаһыттар олорор кыахтаахтар. Бу—мас сирэ. Оскуола оҕолорун мантан атаарыахха, сааскы төрөтүү түмүгүн манна түмсэн оҥоруохха, сайын үөрү аҕыыны, саас, күһүн табаны өлөрүүну әмиэ манна ыытыахха бәрт табыгастаах миәстэ. Таба аҥылыга өлгөм. Өскө ыстаада маршрута кэҥәәтэҕинэ, совхоз Харыйалаахтааҕы ыстаадаларын тоҕуоруйар сирдэринэн буолуох этэ.

Түмүкпэр чиҥэтэн этэбин: бу—сир ортото, ыстаадалар сылдьар сирдэрин саамай киинэ.

Маны оройуон, совхоз салалталара туох дииллэрэ буолла?

С.Д. ХРИСТОФОРОВ,
совхоз Харыйалаахтааҕы отделениетын ыстаадатын бостууга.

ДЬЭЛИҤДЭ нэһилиэгин Советын председателэ СЕМЕНОВ А. А. совхоз Дьэлиҥдэтээҕи отделениетыгар тутуу уонна дьиэлэри тупсаран оҥоруу барбатын, олох-дьаһах культуратын үрдэтэргэ табыгастаах усулуобуйа ситэ тэриллибэтин, тутуу хаачыстыбата намыһаҕын, онуоха тутуу учаастагын өттүттэн хонтуруол олохтоммотун сэмэлээн туран, аныгылыы оҥоһуулаах дьиәләргэ чәбәрдик туттан олоруурга конкурстары тэрийэр сөптөөҕөр тохтоото. Итинтэн салгыы кини отделение салалтата табаһыттар кыстыыр сирдэригэр таба тириититтэн ичигэс, тупсаҕай балааккалары оҥорторууну саҕалаабытын, онуоха совхоз салалтата матырыйаалларынан хааччыйдаҕына, өссө да оҥорторор кыах баарын итиэннэ сорох үлэлэр расценкаларын бэрээдэктиир табыгастааҕын эттэ.

Райстат инспектора ВИНОКУРОВА П.П. оройуонна учуот-отчуотунас мөлтөх туруктааҕын, сорох тэрилтэлэр (ордук райпо бырабылыанньата, совхоз дирекция) отчуоттарын кәмигэр түһәрэн испэттэрин, документацияларын мөлтөхтүк оҥороллорун критикалаата итиэннэ хас биирдии үлэһиттэн тустаах әбәәһинэһигэр эппиэттээх буолууну ирдиири тоһоҕолоон бәлиэтәәтэ.

Солоҕон нэһилиэгин Советын председателэ ИВАНОВ Н.И. нэһилиэккэ баар оҕо тәрилтәләригәр кадрдар тиийбэттәригәр, ол оройуон салалтатыттан быһаччы тутулуктааҕар тохтоото. Араатар, итини сәргә, райпо бырабылыанньата киниләргә аһы-таҥаһы бырахтарыыга бытаарыыны таһаарарын, „Ээйиккә“ продавеһынан ити үлэҕә сөбө суох киһини—С.А. Огудоны ыытан үлэлэтэ сылдьаын эттэ.

Өлөөн орто оскуолатын завуһа МЕДВЕДЕВА Л. Н. сорох тәрилтәләр оскуолаҥы кытта шефтәһән, киэҥ ууруахтары таһааралар, ол гынан баран, туолуутугар аахайымтыата суох сыһыаннаһаллар, хонтуруоллаабаттар, устунан умнуурга хааллараллар, диэтэ.

Оттон райсовет бухгалтера Ф.А. СЕРГЕЕВА бу оскуола интерната олус кирдээҕин, тымныытын, үөрэнээччилэр режим быһыытынан уруоктарын үөрэппэттэрин, ол түмүгэр үөрэҕи билии таҥыма намтыырын ыйда. Итинтэн салгыы таб. Сергеева оройуоннга сибээс үлэтэ кэнникинэн мөлтөөбүтүн, сорох телефонистка оперативнайа суох үлэлиилэрин, почта үлэһиттэрэ суруктары кәмигэр тиәрдибәт түбәлтәлэрэ таһаарылларын, бәл перевод билләриитин сүтэрбиттэрин сәмәләәтэ.

...Түмүгэр, сессия кыттыылаахтара Чурапчы оройуонун Одьулуун нэһилиэгин олох-дьаһах культуратын тупсарыыга ылыммыт ыҥырыыларын биһирәән туран, нэһилиэнньә олоҕун таһымын үрдэтиигэ культурнай, хаһаайыстыбаннай үлэлэргэ баар итәҕәстэри туоратан, бөһүөлэктэри көҕөрдүүгэ, олорор дьиәлэри дәләтиигэ, капитальнай өрөмүөннэри ыытыыга, көс нэһилиэнньәни олохсуйбакка туһаайыллыбыт этиилэри оҥордулар.

Сессия Улуу Октябрь саһын туолуутун чиэстээ нэһилиэнньә олоҕун-дьолун тупсарыыга туһаайыллыбыт дьаһаллары ылынна уонна олору практическай олохха киллэриигэ обязательность күүһүн түмэ дарга Советтар тэрийэр маассабай үлэлэрин ыытыылыыр соругу турда.

Айылҕа мунну

ТАЙҒА БУХАТЫЫРА

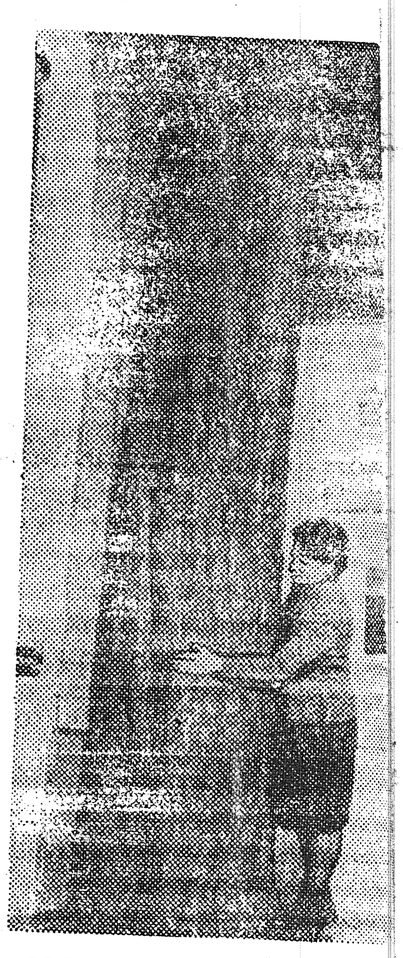

ХАБАРОВСКАЙДА АҔЫ кыраайы үөрэтэр музейи краевед В. П. Сысоев ба һылыктаах экспедиция Долма диэн хайа өрүһү (Хор салаата) биэрэги нээҕи аар тайҕаттан бу бут мутукчалаах маста рын—быдан өрдөөҕү кэ тыыннаах өйдөбүнньүгүн Уссурия ойуурдарын киэ туттунууларын, кылаан наах үһүктаах тисс маһы аҕалан б ıэрдэ. Специалис тар этэллэриэн, кини 1400 тэн тахса саастаах, үрдү гэ 14 метр кэриҥэ, сили һын төрдүнэн суона мет холобурдаах.

СИТИҺИИНЭН УОСКУЙБАККА

КОММУНИСТИЧЕСКАЙ партия, Советскай правительство нэһилиэнньәҕә киинэни көрдөрүүнү үксэтиигэ боччумнаах болҕомтолорун ууралар.

1927 сыллаахха республикаҕа 2 әрә киноустановка баар әбит буоллаҕына, билигин киинэни көрбөккө олорор нэһилиэнньәләәх пууну буларыҥ саарбах. Ону аһан, кыһынын тыаҕа ыстаада үлэһиттэрэ бары кәриәтә киинэ көрөллөр.

Ааспыт семилетка устатыгар оройуоннга киинэни көрдөрүү лаппа улаатта: 1958 сылга тәҥнәәтәххә, 1965 сылга көрөөччү ахсаана 88683-тэн 117979 киһиәхә, үп киириитә 16059 солкуобайтан 18118 солкуобайга тиийдә.

Пятилетка бастакы сылыгар үктәнән баран, кинофикатордарбыт бәйәлэригәр үрдәтиллибит социалистическай әбәһәәтәлистибәни ылыннылар уонна съезд иннинәәҕи үлэ вахтатыгар турунан, өссө кыһамныылаахтык үлэлээн әрэллэр. Ол түмүгэр кинилэр тохсунньу, олунньу ыйдардааҕы былааннарын аһара толортоотулар. Ити кәмнә көрөөччүнү хабыы 155, үп киириитә 104,9 бырыһыаннарга тәҥнәстә. Бастыҥ кинономеханиктарбытынан С.Ф. Соломонов, А.В. Николаев буолаллар. Кинилэр былааннарын мәлдьи куоһараллар.

Оройуон кинофикатордара ситиһиинэн уоскуйбакка, нэһилиэнньәҕә киинэни көрдөрүү хаачыстыбатын өссө тупсаралларыгар эрәнэбит.

В. БАЙШЕВ,
оройуоннааҕы киносеть директора.

ЭҺИИЛГИ КИНОКАРТИНАЛАР

„САЛЛААТ буолан төрөөбөттөр“ (К. Симонов романынан, 2 сериялаах, режиссер А. Столпер); „Джон Рид“ (2 сериялаах, сценарий автора уонна режиссер Л. Арнштам); „Василий Теркин“ (А. Твардовскай поэматынан, режиссер В. Басов); „Куйах уонна батас“ (В. Кожевников романынан, режиссер В. Чеботарев); „Тугу оҥоруохха?“ (Н. Чернышевскай романынан, режиссер В. Строева); „Буруйу оҥоруу уонна накаастааһын“ (Ф. Достоевскай романынан, режиссер Л. Кулиджанов); „Тарас Бульба“ (Н. Гоголь сәһәнинэн, режиссер В. Денисенко); „Волоколамскай шоссе“ (А. Бек романынан, режиссер М. Бегалин), о.д.а.

Редактор э.т.
Н. А. ВИНОКУРОВ.

РЕДАКЦИЯ ААДЫРЫҺА: Саха АССР, Өлөөн бөһүөлэгэ, Октябрьскай уулусса 16 №-рэ. Телефон—51.

Өлөөн оройуонунааҕы типография. Тахсар ахсаана 460. Сакааһын №-рэ 20