ПЯТИЛЕТКАНЫ БОЛДЬОҐУН ИННИНЭ ТОЛОРОР,

Бары дойдулар пролетарийдара, холбоһуҥ!

САРДАҤА

ССКП өлөөннөөҕү РАЙКОМУН УОННА ҮЛЭҺИТТЭР ДЕПУТАТТАРЫН ОРОЙУОННААҐЫ СОВЕТЫН ОРГАНА

Орган Оленекского райкома КПСС и районного Совета депутатов трудящихся

Тахсара 11 сыла
№ 22 (1099)
Кулун тутар
16
күнэ
СУБУОТА
1968 сыл
Сыаната 1 харчы

Эҥигини, Дьэлиҥдэ табаҕыттарын, бары үлэһиттэрин Табаҕыт күнүнэн итиитик эҕэрдэлиибит!

Күндү табаарыстар, эҥиэхэ, бочуоттаах үлэҕитигэр ситиһиилэри, үтүө доруобуйаны уонна тус олоххутугар дьолу-соргуну баҕарабыт

Снимокка: отделение бастыҥ табаҕыттара Николаев В. С. (бригэдьиир), Николаев С. Н. (боотуук).

СИТИҺИИЛЭРИ БАҐАРАБЫТ

Дьэлиҥдэ—„Өлөөн“ совхоз бөдөҥ төһүү отделениета. Бэл ааспыт дьыл, таба иитиитигэр улахан күч мэҕэйдэрдээх дьылга, бу отделение Удьатааҕы учаастагын табаһыттара куһаҕана суох түмүгү ситіспиттэрэ. Отделениеҕа совхоз табатын үс гыммыт иккитэ иитиллэр, государствоҕа туттарыллар ойуур түүлээҕин аҥарыттан ордуга бултанар. Манна совхоз, оройуон киэн туттар үгүс табаһыттара, булчуттара олороллор уонна үлэлиилэр. Таба иитиитигэр өр сылларга билииларин-көрүүлэрин биэрбит Үлэ Кыһыл Знамята орденнаах Васильев Г.В., Бочуот Знака орденнаах зоотехник Дмитриев М.И. уо.д.а. отделение таба иитиитигэр ситиһэр үрдүк көрдөрүүлэрин уһансыыга үтүөлэрэөгөлөрө улахан. Киниилэр баай спыттарыгар, киниилэри сөлбуйар таба иитиитин эдэр маастардара үүнэллэр.

Түүлээх бултааһыныгар Ленин уонна Үлэ Кыһыл Знамята орденнар кавалердара Семенов В.С., Ленин орденнаах Софронов В.С., республика үтүөлээх булчуттара Павлов П.Н., Фадеев Н.Н. уо.д.а. оройуонна булт хаһаайыстыбатын сайыннарыыга өр сылларга сыраларын харыстаабакка үлэлии сылдьаллар.

Ааспыт айылҕа күчүмэҕэйдэрдээх дьыла отделение табатын, булдун хаһаайыстыбатыгар биллэрдик охсубута. Ону көннөрөр уонна пятилетка үһүс сылын соруктарын толорор, аһара толорор туһугар олохтоох партийнай тэрилтэнэн, нэһилиэк Советынан, отделение салалтатынан, профсоюз месткомунан чочуллубут саҥа дьаһаллар ылыллан олоххо киллэрилэллэр. Рабочайдар ортолоругар коммунистическай үлэ ударнигын аатын ылар иһин охсуһуу киэҥник тэнитиллэн эрэр.

Отделение сүрүн салаата —таба иитиитэ. Дьэ ол да иһин отделение 12 таба иитэр ыстаадаларын бригэдьиирдэрэ, табаһыттара, чумун үлэһиттэрэ ааспыт дьыллаҕы итэҕэстэри-быһаҕастары ырытыһаары, үммүт дьылга үчүгэй түмүктэри ситиһэр туһугар саҥа соруктары туруорунаары, бырааһынныыктыы киэргэммит отделениелэрин киинигэр муһуннулар. Отделение табаһыттара 1968 сылга ылар кирбиилэрэ улахаттар: улахан таба 95 бырыһыанын тыыннаахтыы иитэр, тохсунньутааҕы төрүүр 100-түү ийэ табалартан 72 тугуту ылар, 3950 центнер эти ылан, 3600 центнерин государствоҕа туттарар үрдэтиллибит әбәһәәтәлистибәлээхтэр. Бу соруктары толоруу отделение хас биирдии бригэдьиирин, табаһытын үлэҕэ эппиэтинэһиттэн, туруоруллубут кирбиини ылар иһин дьулуурдаахтык үлэлээһиниттэн тутулуктаах.

Отделение бары бригээдэлэрэ үрдүк кирбиилэри ылар туһугар үрдэтиллибит әбәһәәтәлистибәлэри ылынан туран бәйәлэрин икки ардыларыгар социалистическайдыы куоталаһыыга кииристилэр. Дьэлиҥдэ табаһыттара эппит тылларын тыалга быраҕааччыта суохтар. Онон 1968 сылга киниилэргэ туруоруллубут соруктары ситиһниилээхтик толороохтара, пятилетканы болдьоҕун иннинэ толороргo саҥа кыахтары үөскэтиэхтэрэ.

Дьэлиҥдэ хоһуун табаһыттара, саҥа ситиһиилэри баҕарабыт!

Снимокка: Бригэдьиирдэр Николаев А.В., Игнатьев К.А.

Уудьалар маладьыастар

Сотоҕутааҕыта Уудьаттан үөрүүлээх сурах кэллэ. Учаастак табаһыттара эти государствоҕа туттарыыга 9 ыйдааҕы сорудахтарын лаппа аһарбыттар. Государствоҕа туттарылларыбыт 800-тэн тахса таба 95 бырыһыаннара үрдүк уонна ортону үрдүнэн уойуулаах буолбут.

Уудьалар маладьыастар!

Дьэлиҥдэ отделениетын маҥнайгы сүһүөх партийнай тэрилтэтин бюрота, кини коммунистара Улуу учууталбыт, сирдьиппит В.И. Ленин төрөөбүтэ 100 сылын туолуутун үлэҕэ ситиһиилэрдээх көрсөр, пятилетка үһүс сылын сорудахтарын кыайыылаахтык толорор туһугар нэһилиэк, отделение рабочайдарын уонна сулууспалаахтарын социалистическай куоталаһыыларын киэҥник тэрийиинэн үлэбитин саҕалаатыбыт. Нэһилиэк иһинээҕи бары общественнай тэрилтэлэр, отделение хаһаайыстыбатын сүрүн көрүҥнэригэр—таба иитиитигэр, түүлээх булдугар, онтон да атын үлэ салаатыгар тэриллибит бригээдэлэр уонна биирдиилээн дьоннор үрдэтиллибит социалистическай әбәһәәтәлистибәни ылынан үлэлии сылдьаллар.

Сүрүн хаһаайыстыбабыт —таба иитиитэ дьоҕурдаах дьону табатык сүүмэрдээн туруорууттан улахан тутулуктааҕын учуоттаан, таба бригээдэлэрин салайыыга өр сылларга үлэлээбит опыттаах табаарыстары бригэдьиирдэринэн анаан ыстаада үөрүн туттартаатыбыт. Итини сэргэ ааспыт сыл содулларыттан толору босхолонор туһугар, ыарыыга күүскэ хаптарбыт Николаев Н.И. бригээдэтин табатын үөрүн өлүөрүн ыстаадаларга түҥэтэн баран, ыарыылааҕын барытын выбраковка быһыытынан ыраастааһыны тэрийдибит. Итинник үлэ бары ыстаадаларга ыытылынна.

Ааспыт дьылга Попигай учаастагын бригээдэлэригэр маршруту тутуспат түбэлтэ таһаарыллан, ити ыстаадаларга атахсыт ыарыы эрдэ уонна маассабайдык туруутугар, үгүс таба сыала суох ороскуоттаныытыгар тириэрпитэ. Итинник алҕаһы хатылаабат туһуттан бары ыстаадаларга үчүгэйдик чочуллубут саҥа маршруттар оҥоһуллан бигэргэтилиннилэр. Онно бары ыстаадалар кумаар күргүөмнээн түһэр кэмигэр үөс туундараҕа баар буолуохтаахтара учуоттанна.

Маҥнайгы кварталлааҕы ааҕыы түмүгүнэн ордук Попигай учаастагын ыстаадаларыгар табалар сүтүүлэрэ баара көһүннэ. Олору түргэнник көрдөтөн булларааары 4 киһиттэн састааптаах табаһыттар бөлөхтөрө үһүн болдьоххо ыытылынна. Киниилэр ыаллыы Попигай колхоһугар тиийэ барыахтара.

Билигин ыстаада үлэһиттэрин тэрийии уонна хааччыйыы боппуруостарын быһаарар уталыттыллыбат соруктар тураллар. Бары ыстаадалар састааптарын кулун тутар ый иһинэн сүүмэрдээн муус устартан толору састаабынан үлэлиилэрин ситиһиэхтээхпит. Төрөтүү кэмигэр ирдэнилэр зооветеринарнай дьаһаллар болдьохторугар олоххо киллэриллиилэрэ, тугуту биири да эҥчиреппэккэ тыыннаахтыы ылыы уонна иитии соруктара туруоруллаллар.

Отделение табаһыттара киниилэр иннилэригэр туруоруллубут эппиэттээх уонна бочуоттаах соруктары ситиһиилээхтик толороохтара диэн эрэнэбит.

А. СОФРОНОВ.

Эдэрдэргэ үрдүк итэҕэл

Отделение маҥнайгы сүһүөх партийнай тэрилтэтэ эдэр ыччаты таба иитиитин маастардарынан буола үүнүүлэригэр болҕомтотун мэлдьитин уурар. Быйыл, пятилетка соруктарын толорууну быһаарар күргүөмнээх үһүс сылга, таба иитиитигэр өр сылларга үлэлээн опытырбыт эдэр табаһыттартан Николаев И.Н., Сергеев И.С. уонна кырдьаҕас бригэдьиир Сергеев Л.И. оннугар, кини уолун Сергеев А.Л. бригэдьиирдэринэн анаата.

Эдэр бригэдьиирдэр маҥнайгы сүһүөх партийнай тэрилтэ, совхоз дирекцията биэрбит үрдүк итэҕэллэрин чиэстэхтик толороллоругар саарбахалааһын суох. Киниилэргэ ситиһиилэри баҕарабыт.

КУОТАЛАҺЫЫ ТЭНИЙЭР

ССКП райкомун пленума

Кулун тутар 15 күнүгэр ССКП райкомун II-с пленума буолла. Пленум „Саха уобаластааҕы XXVII-с партийнай конференция үлэтин туһунан“ ССКП райкомун бастакы секретара Григорьев Х.А. дакылаатын истэн дьүүллэстэ. Дакылаат сүнньүнэн кэпсэтии киэҥник тэнийэн барда.

Пленум дьүүллэһиллибит боппуруоска туһааннаах уураҕы биир санаанан ылынна.

Пленум үлэтин туһунан отчуоту кэлэр нүөмэргэ бэчээттиэхпит.

ТАБАТТАН ӨЛГӨМ ДОХУОТУ ЫЛАР ИҺИН!

ССРС уонна БОЛГАРИЯ НАРОДНАЙ РЕСПУБЛИКАТЫН ИККИ АРДЫЛАРЫГАР ДОҺОРДОҺУУ, БИИРГЭ ҮЛЭЛЭЭҺИН ИТИЭННЭ ХАРДАРЫТА КӨМӨЛӨСҮҺҮҮ ТУҺУНАН

ДУОГАБАР 20 сыла КУЛУН ТУТАР 18 КҮНҮГЭР ТУОЛАР

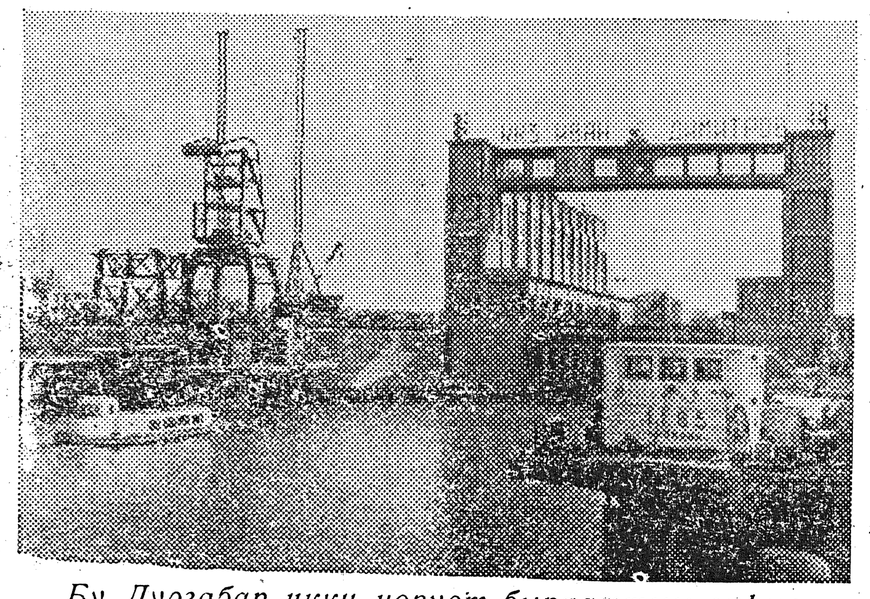

Бу Дуогабар икки норуот бырааттыы сыһыаннарын сайыннарыыга уонна бөҕөргөтүүгэ сүрүн этабынан буолбута итиэннэ социалистическай Болгария тутуутугар сүүкэн улахан оруолу ылбыта, билигин даҕаны ылар.

Советскай Союз көмөтүгэр уонна өйөбүлүгэр тирэҕирэн БНР үлэһиттэрэ бу сылларга экономическай өттүнэн үйэнэн хаалыыларын суох оҥордулар, билиҥҥи индустрияны, сайдыбыт тыа хаһаайыстыбатын үөскэттиләр, культурнай тутууга улахан ситиһиилэннилэр.

Снимокка: Иван Дмитров аатынан Русенскайдаабы Верфь—Дунай суднолары оҥорор предприятиелараттан биир бастыҥнара. Кини ССРС техническай көмөтүнэн кэҥэтиллэн уонна тупсарыллан оҥоһулуна.

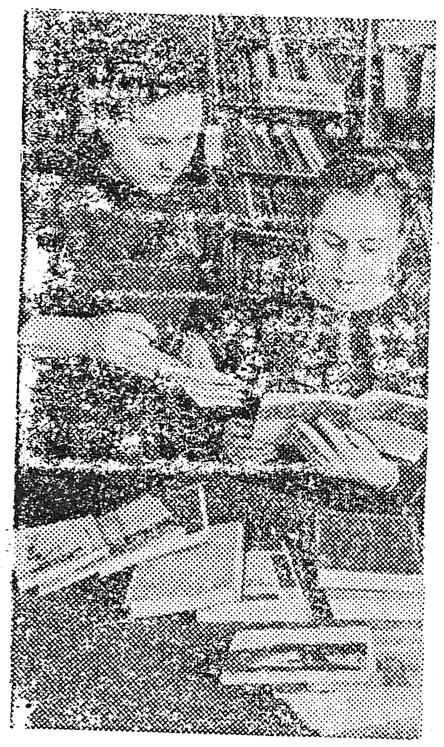

Икки дойду экономиятыгар улахан оруоллаах, иккиэннэригэр барыстаах советскай-болгарскай эргиэн ситиһиилээхтик сайдар. ССРС Болгарияҕа массыыналары, оборудованиены, сырьены биэрэр. Биһиги дойдубутугар Болгария дьикти үчүгэй фруктаната уонна сирин аһа албан аатырар. Болгария билигин итиэннэ да атын табаардары атын дойдуга таһааран атыылыыр кыахтаах. Советскай союз БНР муора судноларын, электрокардары, аккумуляторлары уо.д.а, промышленнай бородууксуйа эйгэх көрүҥнэрин ылар.

Снимокка: Кырджалитаабы сибиниэс-цинка комбинатын вычислительнай киинэ.

БЫҺААРАРГА УОЛДЬАСТА

Дьэлиҥдэ отделениетын таба иитэр ыстаадаларын биир учебнай комбинат, биир кыһыл чум хааччыйаллар. Кинилэр хас сылын аайы толору состааба суох үлэлиилэр. Ол да иһин үлэлэрэ билиҥҥи көрдөбүлгэ ыраабынан эппиэттээбэт. Кыһыл чумнар ыстаадалар уһун бириэмэҕэ тохтоон олорор кыһыҥҥы кэмнэрин хайалара да киномеханика суох аһардылар. Билигин учебнай комбинакка 5 киһи оннугар баара эрэ 2 киһи үлэлии сылдьар. Итинник түбэлтэҕэ кыһыл чумнартан ыстаадалары биһирэтэр гына, кинилэр ирдэбилэрин хааччыйар үлэ хайдах ыытыллыан сөбүй?

Комбинакка педагогическай үөрэхтээх массовик-учуутал уонна кыһыл чумнарга иккиэннэригэр кыһыннары-сайыннары үлэлиир эмп үлэһиттэрэ баар буолуулара хайаан да наадалаах. Онон табаһыттары сайыҥҥы көһүүлэрин тэрийиинэн сибээстээн бу быһаарылла илик боппуруостары быһааларга уолдьаста.

В. Декоямов,
кыһыл чум сэбиэдиссэйэ.

КЫЛГАСТЫК

Дьэлиҥдэ ыччаттара комсомол юбилейнай дьылыгар хаһааҥҥытааҕар да ордук активнайдык фестивальга бэлэмнэнэллэр. Кинилэр маҥнайгы турдарын табаһыттар бырааһынныктарыгар анаан көрдөрөн дьоннорун сэргэлэрин үөрдүөхтэрэ.

Комсомол 50 сылын көрсө

1918 1968

★ ★ ★

ОРОЙУОН ЫЧЧАТЫН ҮЛЭҔЭ уонна КУЛЬТУРАҔА ФЕСТИВАЛЫН БАЛАҺЫАННЬАТА

Ленинскэй комсомол 50 сылын туолар юбилейын көрсө „Биһиги—рабочайдар уонна бааһынайдар әдэр гвардияларабыт“ диэн девизтээх оройуон ыччатын үлэҕэ уонна культураҕа фестивала ыытыллар.

Үлэ уонна культура фестивалын сыала

—Комсомольскай тэрилтэлэр, ыччат комсомольскай биригээдэлэрин, фермэлэрин икки ардыларыгар социалистическай куоталаһыыны тэнитэн, пятилетка үһүс сылын сорудахтарын болдьоҕун иннинэ толорон ЫБСЛКС 50 сылын туолар юбилейын достойнайдык көрсүү.

—Ыччат киэҥ арааҥатын культурнай-сырдатар үлэҕэ, физкультуранан уонна спордунан дьарыктаныыга түмэ тардыы, ыччат культурнай сынньалаҥын тэрийиини тупсарыы, самодеятельнай искусствоны сайыннарыы, саҥа әдэр талааннары, спортсменнары булуу, комсомол уонна әдэр саас тематыгар литература уонна искусство саҥа айымныыларын айыы.

—ССКП XXIII уонна ЫБСЛКС XV съезтэрин ууруораахтарынан салайтаран комсомольскай тэрилтэлэр ыччат ортотугар ыытар идейнэй-иитэр үлэлэрин тупсарыы, комсомольскай үлэ таһымын үрдэтии, комсомол историятын үөрэтиини кэҥэтии, хас биирдии комсомольскай тэрилтэ историятын тэрийии.

Фестиваль кыттыылаахтара

Фестивальга бары маҥнайгы сүһүөх комсомольскай тэрилтэлэр, сельскэй кулууптар, предприятиелар, учреждениелар, профсоюзтар коллективтара уонна оскуолалар кытталлар.

Көрүүгэ кыттыы сааһынан хаччахтаныыта суох.

Фестивалы салайыы

Фестивалы ЫБСЛКС райкома, культура отдела, совхоз рабочкома, ДОСААФ комитета, профсоюз комитеттара, оттон нәһилиәктәргэ маҥнайгы сүһүөх комсомольскай тэрилтэлэр, сельскэй кулууптар, идэлээх союз комитеттара, ДСО „урожай“ алын сүһүөх тэрилтэлэрэ салайаллар.

Фестивалы ыытыы бэрээдэгэ

Ыччат үлэҕэ уонна культураҕа фестивала маннык сүрүн хайысхалардаах:

1. „Комсомол юбилейыгар—„охсуулаах үлэни“ диэн үлэ вахтата.
2. Ыччаттар культураларын көрүү.
3. „Революция төлөнө үйэ саас тухары өлбөөдүйүө суоҕа“ диэн көлүөнэлэр эстафеталара.
4. „Ырыа биһиэхэ айарга-тутарга уонна олороргo көмөлөһөр“ диэн айымныылар уонна толороччулар конкурустара.
5. Спортивнай күрэхтэһии.
6. „Ийэ дойду көмүскэлигэр бэлэммин“ диэн байыаннай-патриотическай эстафета.

„КОМСОМОЛ ЮБИЛЕЙЫГАР — ОХСУУЛААХ ҮЛЭНЭН“—Комсомольскай тэрилтэлэр ыччат саҥа комсомольскай биригээдэлэрин, фермэлэрин тэрийиэхтээхтэр, кинилэр икки ардыларыгар социалистическай куоталаһыыны тэнитиэхтээхтэр. Үлэ быһаарыылаах учаастактарыгар үлэ усулуобуйатын уонна культуратын үрдэтэн туран онно ыччаты киэҥник ыытыахтаахтар.

Ыччаттар каникулларын бириэмэтигэр колхозка уонна совхозка көмөлөһөр сыаллаах студенческай уонна ученическай ударнай биригээдэлэр тэриллиэхтээхтэр.

Үлэ ветераннарын, Социалистическай Үлэ Геройдарын, үлэҕэ ситиһиилэрин иһин орденнар уонна медаллар кавалердарын кытта көрсүһүү биэчэрдэрин тэрийиллиэхтээх.

Бары комсомольскай тэрилтэлэр ыччат-комсомольскай биригээдэлэрин үлэлэрин көрдөрөр фотоальбомнары оҥоруохтаахтар.

Түмүгэ 2-тэ оҥоһуллар. Маҥнайгыта 5 ый түмүгүнэн, иккиһэ алтыннь 10 күнүгэр.

Кыайыылаахтар ЫБСЛКС райкомун уонна культура отделын Бочуотунай грамоталарынан наҕарааданаллар уонна комсомольскай тэрилтэ Бочуотун кинигэтигэр киллэрилиэхтэр.

ЫЧЧАТ КУЛЬТУРАТЫН КӨРҮҮГЭ—комсомольскай тэрилтэлэр 5 үлэ күннээх, 2 өрөбүллээх үлэ нэдиэлэтигэр киириинэн сибээстээн ыччат сынньалаҥын тэрийиигэ ыытар үлэлэрин активноһа. Киэһээҥҥи оскуолаларга, техникумнарга, үрдүк үөрэх заведениеларыгар уолаттары уонна кыргыттары комсомольскай тэрилтэ көҕүлээһининэн килләрии.

Эрилик Эристиин „Маарыкчаан ыччаттара“, Амма Аччыгыйа „Алдьархай“ уонна Ленинскэй комсомол бириэмийэтин лауреаттарын суруйуулларыттан биир айымныыга аҕааччылар конференцияларын ыытыллыахтаах.

8-10 кылаас үөрэнээччиләрэ фестиваль дэвиһин ис хоһоонугар сөп түбэһэр темаҕа сочиниениелары суруйаллар, олортон бастыҥнара оройуоннаабы быыстапкаҕа көрдөрүллэллэр.

Көрүү маҥнайгыта бэс ыйын 5 уонна иккиһэ алтыннь ый 10 күнүгэр түмүктэнэр.

„РЕВОЛЮЦИЯ ТӨЛӨНӨ ҮЙЭ-СААС ТУХАРЫ ӨЛБӨӨДҮЙҮӨ СУОҔА“—комсомольскай тэрилтэлэр линияларынан тэриллэн үлэлээбит куруһуоктар ситиһиилээхтик түмүктэниилэрин хааччыйыахтаахтар. Ленин биографиятын, кини үлэлэрин үөрэтиини, пропагандалааһыны киэҥник ыытыахтаахтар. Ленинскэй зачеттары ситиһиилээхтик туттарыыны хааччыллыахтаах. Ленинскэй уруоктары, „Ленинскэй комсомол—50 сыла“ диэн темаҕа теоретическай конференциялары, аҕааччылар конференцияларын, кинофестиваллары тэрийиллиэхтээх.

Хас биирдии комсомольскай тэрилтэ историятын үөрэтиигэ оһуобай болҕомто ууруллуохтаах. Бары тэрилтэлэргэ бу дьыл муус устар 22 күнүгэр диэри В.И. Ленин революционнай үлэтин уонна олоҕун сырдатыыга аналлаах хостор уонна муннуктар тэриллиэхтээхтэр. Уолаттары уонна кыргыттары общественнай үлэҕэ активнайдык кытыннарар иһин дьаһаллар ылыллыахтаахтар. ЫБСЛКС кэккэтигэр октябрьскай ылыылары тэрийиллиэхтээх.

(Бүтүүтэ бэчээттэниэ.)

Редактор Г. М. СЕМЕНОВ.

РЕДАКЦИЯ АДЫРЫҺА: Саха АССР, Өлөөн бөһүөлэгэ, Октябрьскай уулусса 16 №-рэ. Телефон—51

Өлөөн оройуонунаабы типография Тахсар ахсаана 465 Сакаабын №-рэ 22