Бары дойдулар пролетарийдара, холбоһуҥ!

САРДАҤА

ССКП Өлөнүөк оройуоннаах комитетын уонна үлэһиттэр депутаттарын оройуоннаах Советын органа

Орган Оленекского райкома КПСС и районного Совета депутатов трудящихся

№ 30 (185)
Муус устар 20 күнэ 1956 сыл,
БЭЭТИНСЭ
Сыаната 10 харчы.

Коммунистическай партия уонна Советскай государство улуу төрүттээччитэ итиэннэ муударай сирдьитэ ВЛАДИМИР ИЛЬИЧ ЛЕНИН төрөөбүтэ 86 сылын өйүүн туолар.

Туругурдун ленинизм—коммунизмы тутуу суолун сырдатар, мэлдьи тыыннаах, өрөгөйдүү турар үөрэх!

В. И. Ленин аан дойду үлэһиттэрин сирдьитэ

Өйүүн советскай народ бүттүүнэ, аан дойду бары үлэһит-маассата бэйэлэрин тапталлаах улуу сирдьиттэрэ Владимир Ильич Ленин төрөөбүтэ 86 сыла туолуутун сүҥкэн үөрүүлээхтик-көтүүлээхтик бэлиэтиэхтэрэ.

Владимир Ильич олоҕун уонна үлэтин бүтүннүүтэ—народ көҥүлүн, дьолун-соргутун иһин бэйэни харыстаммат революционнай охсуһуу үтүө холобура.

Маркс уонна Энгельс улуу үөрэхтэрин баһылаан, сайыннаран туран, Ленин маассаны революцияҕа түмээччи, тэрийээччи, өрө күүрдээччи, народ уһулуччу өйдөөх истиҥ сирдьитэ буола ситэн-хотон барбыта. Кини киэҥ далааһыннаах революционнай үлэтин саҕаланыыта Россияҕа революционнай хамсааһын урут хаһан да биллибэтэх күүстээхтик өрө оргуйуутунан доҕуһуолламмыта, эргэ тутул түҥнэстэр, саҥа, көҥүл олох өрөгөйдүүр кэмэ кэлбитин көрдөрбүтэ.

Ленин үлэһит народу босхолуур, дьоллоох олохчо тириэрдэр туһугар туох баар модун күүһүн, улуу өйүн, киэҥ далааһынын, үтүө олоҕун бүүс бүтүннүүтүн харыстаабакка охсуспута. Кини аймах улуу генийэ итиниэхэ кыайыылаах тахсыбыта, туруоруммут сырдык кэскиллээх соругун толорбута.

Народ улуу сирдьитин быһыытынан В.И. Ленин обществоны революционнайдык уларытан тутууга Россия рабочай кылааһа аан дойду үрдүнэн историческай суолталаах оруолу толорор төлкөлөммүтүн научнайдык быһаарбыта. Кини үлэһиттэри баһылаан-салайан, кулуттааһыны киэр элитии, үлэһиттэри саҥа социалистическай олох киэҥ аартыгар киллэрии улуу соругун общество сайдыытын сокуона рабочай кылааска сүктэрбитин дакаастаабыта. Рабочай кылааска социалистическай идеологияны диринҥник иҥэрэри ситиспитэ.

Ыраахтааҕыны, помещиктары уонна капиталистары утары үлэһит народ охсуһуутун баһылаан-көһүлээн, биһиги дойдубут рабочай кылааһа кыайыыны хааччыйбыта. Советскай былаас олохтонуута—народ муударай сирдьитэ Ленин тэрийбит, бүөбэйдээн үүнэрбит саҥа типтээх марксистскай партията рабочай кылааһы, бааһынай аймаҕы революционнай идеяҕа иннипитин, кинилэр бөҕө союзтаһыларын тэрийбитин, рабочай кылаас өйүгэр-санаатыгар научнай социализм идеяларын иҥэрбитин кэрэ түмүгэ.

Владимир Ильич биһиги дойдубутугар социализмы тутуу кыаллыаҕын өтөрү көрбүтэ, ону олохчо киллэрии сүрүн суолларын, ньымаларын ыйан-кэрдэн биэрбитэ. Ол кэмтэн ыла Советскай государство социалистическай экономиканы уонна культураны тутуу бары салааларыгар, биһиги Ийэ дойдубут көҥүлүн уонна тутулуга суох буолуутун иһин, аан дойдуга эйэ бөҕөргүүрүн иһин улуу кыайыылар суолларын ааста.

Советскай народ Ийэ дойдутун аан дойду үрдүнэн индустриальнай, колхознай держава оҥоруута, социализмы тутан коммунизмҥа сыыйа киириитэ—рабочайдар, бааһынайдар уонна интеллигенция хорсун үлэлэрин түмүгэ, Ленин үөрэҕин салгыы сайыннарар Коммунистическай партия муударай салалтатын түмүгэ буолаллар.

Улуу Ленин биһиги дойдубутугар социалистическай тутуу кыайыыланан истэҕин ахсын социализм күүһэ бары дойдуларга хайаан да үөскүү, үүнэ, улаата туруоҕа диэбитэ. Китай Народнай Республиката уонна народнай демократия дойдулара Ленин ыйбыт суолунан сайдаллар.

ССКП XX съеһэ алтыс пятилеткаҕа биһиги дойдубутугар промышленноһы салгыы модуннук сайыннарыы, тыа хаһаайыстыбатын бары дьаһалларынан күүскэ өрө көтөҕүү соруктарын туруорда. Итиэннэ улууканнаах соруктары толоруурга биһиги рабочайдарбыт, колхозтаахтарбыт күүрүүлээхтик үлэлиллэр.

В.И. Ленин ыйыыларынан салайтаран, биһиги партиябыт бэйэтин тас политикатыгар икки система—социалистическай уонна капиталистическай системалар эйэлээхтик ыаллыы олорууларын туһунан принципкэ олоҕурар.

Ленинизм улуу идеялара киһи аймах эйэҕэ, көҥүлгэ, сайдыыга барар суолун күлүмүрдүү сырдаталлар.

Советскай народ Коммунистическай партия сирдээһининэн, улуу Ленин ыйбыт суолунан коммунизм диэки кыайыылаахтык баран иһэр.

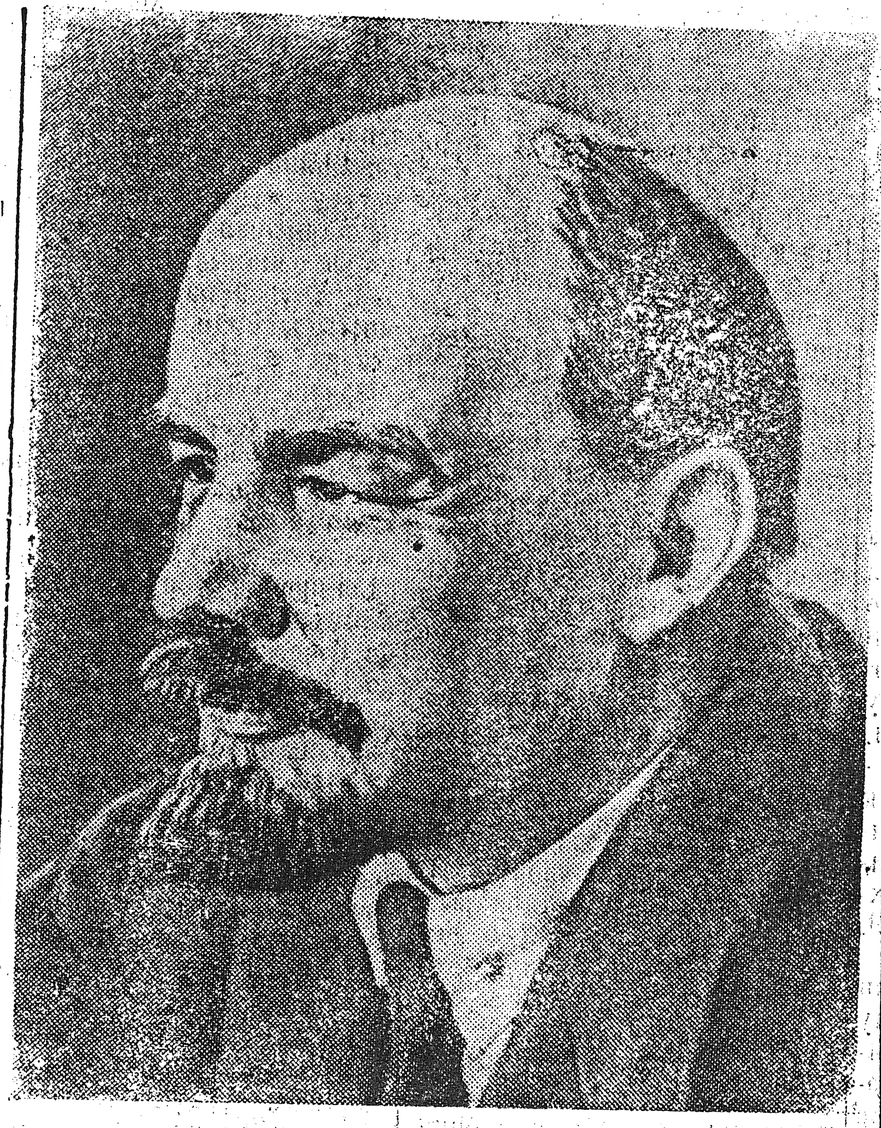

В. И. Ленин

Ленин туһунан ырыа

Толору томтоһуйар Волга кытылыттан
Сарсыарда сарданаҕа киэҥ куйаар көстөр,
Төрөөбүт дойдукайым, эн, көҥүл улуукан,
Мунура суох дуолгун харах сөҕөр.

Бу манна биһиги Ильичпит улаппыта,
Баттал хара дьайын кини утарбыта.
Төрөөбүт народун аас-туор олохтон, мунтан
Быыһанарга өрө тур диэн ыгырбыта.

Нууччалыы баараҕай этэ кини генийэ:
Кини аатынан киэргэйдэ Ийэ сирбит,
Сүрэхтэр аайы тыыннаах, Лениммит баар биргэ—
Сирдьиппит, тапталлаах күн киһибит.

Кини өстөөххө—өлүү, народка кут-сүр этэ
Партия кинилиин биргэ үүммүтэ.
Кини көҥүл туһугар кыргыска сирдиирэ,
Кини улуу, истиҥ киһи этэ.

Балыксыт отуутугар, Разлив тыатыгар,
Уһун түүн Кремлгэ үлэлиир да кэмигэр,
Биһи үйгулаах, дьоллоох олохпут туһугар,
Кини туох баар эрчимин биэрэрэ.

Сирдьити саната, туспар Москва киэлитэ
Горкаҕа суугунууллар хатыҥ мастарбыт.
Ырааҕы көрөргө Ильичпит үөрэппитэ,
Биһиги коммунизмҥа барабыт.

А. КОВАЛЕНКОВ.

Партийнай библиотекаҕа

ССКП райкомун партийнай библиотеката Коммунистическай партияны тэрийбит уонна салайбыт, Советскай государствоны төрүттээбит В.И.Ленин 86 сааһын туолуутугар аналлаах кинигэ выставкатын тэрийдэ.

Манна В.И. Ленин суруйбут үгүс кинигэлэрэ киллэрилиннилэр.

В.И. Ленин туһунан лекциялар уонна бэсиэдэлэр

ЛЬВОВ. муус устар 10 күнэ. (ССТА). Владимир Ильич Ленин төрөөбүт күнэ 86 сыла туолуутугар уобаласка күүскэ бэлэмнэнэллэр. Заводтарга, фабрикаларга, колхозтарга, МТС-га, үөрэх заведениеларыгар, учреждениеларга Коммунистическай партия улуу тэрийээччитэ, Советскай государствоны айааччыта олоҕун уонна революционнай үлэтин туһунан лекциялары ааҕаллар.

Бэҕэһээ эбиэккэ тохтоохун бириэмэтигэр механическай завод рабочайдара уонна сулууспалаахтара «Коллективнай салалта ленинскэй принципэ—партийнай салалта үрдүкү принципэ» диэн темаҕа доцент Галушко лекциятын баркэ кэрэхсээн иннитилэр. Автобус, автопогрузник электролампа уо.д.а. заводтарыгар политическай уонна научнай билиилэри тарбатар общество уобаластааҕы отделениетын членнэрэ, куорат үөнэйдара «Икки система эйэлээхтик ыаллыы олорууларын ленинскэй принципэ», «Совстскай государствоны улуу тэрийээччи», «В. И. Ленин—советскай народ кыайыыларын күүрдээччи», «Марксизм-ленинизм—советскай общество хамсатар күүһэ» диэн уо.д.а. темаларга лекциялары ааҕаллар.

Львовщинаҕа сүүрбэ тыһыынчаттан тахса пропагандистар уонна агитатордар В.И. Ленин төрөөбүт күнэ 86 сыла туолуутун туһунан лекциялары ааҕаллар, бэсиэдэлэри оҥороллор.

Улуу сирдьит үлэтин көрдөрөр выставка

Оройуоннаах библиотекаҕа аан дойду үлэһит дьонун улуу сирдьиттэрэ, Коммунистическай партияны, Советскай государствоны төрүттээбит Владимар Ильич Ленин төрөөбүтэ аҕыс уон алта сыла туолуутугар анаан, кинигэ выставката тэрилиннэ.

Выставкаҕа В.И. Ленин суруйбут сочиниениелара, кинигэлэрэ уурулуннулар. Олор истэригэр «Биир хаамыы иннин диэки, икки хаамыы кэннин диэки», «Россияҕа капитализм сайдыыта», «Туугу оҥоруохха?», «Материализм уонна эмпириокритицизм» диэн кинигэлэр бааллар.

ҮЛЭ ТУҺУНАН ЛЕНИН КЭРИЭСТЭРЭ ОЛОХХО КИИРЭЛЛЭР

Советскай Союз Коммунистическай партиятын XX съеһэ народ иннигэр ССРС народун хаһаайыстыбатын сайдыытын саҥа улууканнаах соруктарын туруордулар. Итиләри толоруу биһиги дойдубут коммунизм диэки бөдөҥ хардыытынан буолуоҕа. Бу советскай дьону үөрдэр уонна үлэҕэ өрө күүрдэр. Алтыс пятилетка сорудахтарын толорор иһин киэҥник тэнитиллибит социалистическай куоталаһыы куоракка уонна дэриэбинэҕэ саҥаттан саҥа производственнай коллективтары хабыталаан бүтүн народ куоталаһыытынан буолла.

Көлөһүннээһинтэн босхоломмут рабочайдар уонна баанайдар айымныылаах куоталаһыыга бэйэлэрин үлэлэрин наука уонна техника ситиһиилэрин табатык туһаныыны кытта дьүөрэлээн тэрийиэхтэрэ итиэннэ түмүөхтэрэ уонна онно олоҕуран үлэ оҥорумтуотун капитализмнаах быдан үрдэтэри ситиһиэхтэрэ диэн улуу Ленин үөрэтэрэ. «Капитализм, —диэн суруйбута Ленин,—социализм саҥа, быдан үрдүк үлэ оҥорумтуотун үөскэтэриэн букатыннаахтык кыайтарыахтаах уонна букатыннаахтык кыайтарыаҕа» (Соч., т. 29, 394 стр.).

Итини тэҥинэн В. И. Ленин үлэни саҥалыы тэрийии, дьону үлэҕэ тардыы саҥа формаларын уонна ньымаларын үөскэтии, үлэ дьиссипилиинэтигэр бас бэриннэрии—бу уһун бириэмэлээх үлэ диэн ыйбыта. Үлэһит маассаны общественнай иэһи өйдөөх-санаанан толоруурга, үлэни ыар баттык күүдүк уруккулуу көрүүнү туоратыыга, үлэҕэ социалистическай дьиссипилиинэни олохтоохуҥна-итиигэ уһун эриирдээх, дьулуурдаах үлэни Владимир Ильич үтүөкэннээх уонна хайҕаллаах дьыаланан аатаабыта.

Ленин кэриэстэрин толорон, Коммунистическай партия улахан кыайыылары ситиспитэ. Үлэлэрэ социалистическай төрүккэ тутуллубут советскай дьоннор—рабочайдар, баанайдар, интеллигенция,—коммунизм тутуутун соруктарын ситиһиилээхтик быһааралларр. Үлэһиттэр айар инициативаларын уонна самодеятельностарын элбэх ахсааннаах холобурдарын туһунан биһиги улуу Ийэ дойдубут бары муннуктарыттан сурахтар бараллар. Ордук үөрүүлээҕинэн, промышленнаһы кытта сэргэ социалистическай тыа хаһаайыстыбатыгар—МТС-га, колхозтарга уонна совхозтарга эмиэ үлэ оҥорумтуота халбаҥа суох үүнүүтэ буолар.

Партия уонна правительство тыа хаһаайыстыбатыгар кэннэки сылларга олоххо киллэрэр дьаһаллара колхозтаахтар артыал хаһаайыстыбатын сайыннарыыга материальнай итэриэстэрин күүһүртүлэр, спр оҥоһуутун уонна сүөһү итиитин бородуукталарын оҥорон таһаарыыны улаатыннарыыга колхозтар инициативаларын көтөхтүлэр. Ити түмүгэр урут хаалан испит элбэх колхозтар эрэллээхтик бастыҥнар кэккэлэригэр тахсаллар.

Маныаха типичнэй холобурунан Белорусскай ССР буолуон сөп. Биэс сыл анараа өттүгэр Могилевскай уобалас Кировскай оройуонунааҕы «Рассвет» колхоз икки мөлүйүөн солкуобай кэриҥэ харчынан дохуоту ылара итиэннэ республика бары атын колхозтара киниэхэ тэҥнэнилляллэрэ. 1955 сыллаахха Белоруссияҕа биртэн икки мөлүйүөн солкуобайга диэри харчынан дохуоту ылбыт хайы-үйэ 650 колхоз, 2-тэн 3 мөлүйүөн солкуобайга диэри дохуоттаах 110 колхоз, 3-тэн 5 мөлүйүөн солкуобайга диэри—64 колхоз уонна 5-тэн 16 мөлүйүөн солкуобайга диэри—12 колхоз баара.

Эбэтэр Воронежскай уобалас колхозтаахтарын инициативаларынан тэпитиллибит эти уонна үүтү оҥорон таһаарыыга алтыс пятилетка сорудахтарын болдьоҕун иннинэ толорор иһин маассабай куоталаһыыны ылан көрүөҕүг. Киниэхэ сүүһүнэн тыһыынча ыанньыксыттар, ньирэйи көрөөччүлэр, бостууктар, сибиньэни көрөөччүлэр, фермалар сэбиэдиссэйдэрэ уонна сүөһү итиитин атын да үлэһиттэрэ кыттыыны ылаллар.

Эти уонна үүтү оҥорон таһаарыыга алтыс пятилетка сорудахтара 1960 сылга буолбакка, балачча эрдэ толоруллар кыахтаахтарын туһунан бары даннайдар этэллэр. Тыа хаһаайыстыбатын бастыҥнарын, үлэҕэ социалистическайдыы сыһыаннаһыы дьиҥнээх көҕүлээччиләрин ахсааннара быыстала суох үүнэ турдаҕына хайдах да толоруллубат буолуой. Холобур, Москва уобалаһын бары колхозтарыгар аанаан-иһэр хаһаайыстыбаннай сыл биэс ыйыгар ааспыт сыл ити кэмин кытта тэҥнээтэххэ үүтү ылыы икки төгүл улаатта. Манна куоталаһыыны ыанньыксыттар Лощенова, Алещева, Пирязева уонна Битерякова баһылаан иһэллэр. Кинилэр ааспыт сыл хас биирдии ынахтан ортотунан алта тыһыынчаттан тахсалыы килограмм үүтү ылбыттара.

Сүөһү итиитин саҥаттан-саҥа маастардарын аатара биһиги хаһыаттарбыт страницаларыгар тахсыталыыллар. Онуоха ордук суолталааҕынан куоталаһыы кыттыылаахтара үксүгэр бэйэлэрин дьыалаларын маастардарын быһыытынан эрэ буолбакка, ону таһынан бэйэлэрин опыттарын активнай тарҕатааччы быһыытынан к[illegible]ллөрө буолар.

В. И. Ленин социалистическай обществоҕа үлэ холобура сүҥкэн суолтаны ылар диэн ыйбыт. Итиннэ ол көннөрү, дьоннор үлэни холобуру батыһалларыттан эрэ буолбакка, ону аанан производстваны тэрийии бастыҥ холобура үлэни чэпчэтиинэн уонна ити үчүгэй тэрээһини ыыппыт дьоҥҥо туттуу средстволарын улаатыннарыынан мүччүргэнэ суох доҕуһуолланыахтааҕыттан буолар. Үчүгэй производственнай опыты ылынан туттуоҥ, обществоҕа элбэх бородууктаны биэриэҥ, оччоҕо эйиэхэ улахан бочуот тиксэр, элбэх хамнаһы ылаҕын,—социализмҥа үлэһиттэр бэйэлэрин үлэлэрин түмүгэр тус бэйэлэрэ интэриэстээх буолуулларын ленинскэй принципэ ситиниэхэ. Кини Коммунистическай партия уонна Советскай государство үлэҕэ политикаларын куоракка даҕаны, дэриэбинэҕэ даҕаны биирдик тилийэр.

Алтыс пятилеткаҕа колхозтаахтар харчынан уонна натуранан дохуоттара ортотунан 40 бырыһыантан итэҕэһэ суох үрдэтиллиэҕэ. Ити үлэ оҥорумтуота колхозтарга пятилетка устатыгар икки төгүл кэриҥэ үрдэтиллэр эрэ буоллаҕына ситиһиллиэҕэ. Тыа хаһаайыстыбатын механизациялаһын билиҥҥи үрдүк таһымыгар, колхозтарга үлэ тэрээһиниҥэр баар итэҕэстэри дьаныардаахтык туораттахха үлэ оҥорумтуотугар былаанынан көрүлүүбүт сорудах балачча аһара толоруллар кыахтаах.

Ити курдук олох бэйэтэ этэр, Коммунистическай партия уонна Советскай правительства дьыаланы итиниэхэ сирдиллэр. ССКП XX съеһин кэнниттэн Тыа хаһаайыстыбаннай артыал устаабын туһунан уонна колхозтаахтарга ый аайы абаансалаһын туһунан саҥа киэҥник биллэр уураахтар ылылыннылар. Кинилэргэ коллективнай хаһаайыстыбаны сайыннарыыга уонна уопсайдаммыт производствоҕа тыа сирин үлэһиттэрин тус бэйэлэрин материальнай интэриэстээх буолуулларын үрдэтиигэ ленинскэй линия муударайдык уонна утумнаахтык ыытыллара көстөр.

Тыа хаһаайыстыбаннай производствоҕа пятилетка ситиһиилэрин колхозтаахтар, МТС-тар уонна совхозтар үлэһиттэрэ быһааралларр. Саҥа олоҕу тэҥ бырааптаах айааччылар быһыыларынан, В. И. Ленин ыйбыт суолунан Коммунистическай партия салалтатынан рабочай кылааһы кытта биирдэ, бүтүн советскай народу кытта кинилэр биирдэ иһэллэр.

Д. Делов.

Оройуоннааҕы партийнай актив мунньаҕа

Аҕыйах хонуктааҕыта оройуоннааҕы партийнай актив мунньаҕа буолан ааста. Мунньах «ССКП XX съеһин түмүктэрин уонна оройуоннааҕы партийнай тэрилтэ соруктарын туһунан» ССКП райкомун секретара таб. Васильев Г.И. дакылаатын дьүүллэстэ.

Таб. Васильев бэйэтин дакылаатыгар XX съезд историческай суолтатын, кини партия уонна народ иннигэр туруорбут соруктарын туһунан киэҥник кэпсээтэ.

ССКП КК отчуотунай дакылаатыгар, делегаттар этиилэригэр уонна съезд уураахтарыгар,—диир дакылаатчык,—биһиги дойдубут ис уонна тас балаһыанньатын дириҥ марксистскай-ленинскэй аналиһа бэрилиннэ, биһиги партиябыт XIX уонн XX съезтэр икки ардыларынааҕы үлэтэ сиһилии ырытылынна итиэннэ улууканнаах программалар бэлиэтэннилэр.

Итиитэн салгыы дакылаатчык ССКП XX съеһин историческай уураахтарын олоххо киллэриҥэ оройуоннааҕы партийнай тэрилтэ соруктарын тустарынан киэҥник тохтоото.

Биһиги оройуоммут колхозтарын хаһаайыстыбатын сүрүн салаатын—таба сүөһү итиитин уонна саһылы итэр фермалары өссө сайыннарыы соруга турар. Онон колхозтаахтар харчынан уонна натуранан дохуоттарын 40 бырыһыан улаатыннарыыны хааччыйыах таахпыт.

Эти, үүтү ылыыны икки төгүл улаатыннарыыны быһааарыыга уонна нэһилиэнньэ материальнай-культурнай олоҕун таһымын үрдэтиигэ партийнай тэрийэр, партийнай-политическай үлэни күүһүрдүү, колхозтаахтарга съезд историческай уураахтарын өйдөтүүнэн, кинилэр трудовой уонна политическай активностарын өрө көтөҕүүнү ситиһии—партийнай, советскай, комсомольскай уонна профсоюзнай тэрилтэлэр тирээн турар соруктара буолар.

Дакылаатчык бүтэһигэр личноска сүгүрүйүү уонна кини содулларын туһунан боппуруоска тохтоото.

Дакылаатчык сүнньүнэн кэпсэтиигэ 17 киһи тыл эттэ.

Коммунистар т.т. Г. Алексеев, П. Кириллов нэһилиэнньэ доруобуйатын тупсарыыга үлэ мөлтөхтүк ыытылларын тэрилтэлэригэр кадрдар ыйбэттэрин, кыһыл чуумнар рельсшердара суох сылдьаллаарын критикалаан тураннар, бу үлэни тупсарыыга партия райкома уонна райсовет исполкома сөптөөх дьаһаллары ылларыгар эттилэр.

Сталин аатынан, «Победа», «Коммунизм» колхозтар председателлэрэ т. т. Софронов, Христофоров, Батакаев бэйэлэрин этиилэригэр колхоз производствотын салгыы сайыннарыыга оройуон киниитэн үлэһиттэри колхозтарга таһаарыы наадалааҕар уонна партийнай, советскай тэрилтэлэртэн колхозка тахсан көмө оҥорор дьоннор тэрийэр үлэнэн, маассаны кытта сибээһинэн дьарыктаналларыгар тохтоотулар.

Оройуон прокурора таб. Иванов этиитигэр государственнай аппаратка көҕүрэтиилиннэ ыытан, тэрилтэлэртэн дьоннору колхозтар производстволарыгар үлэҕэ ыытарга тохтоото.

«Победа» колхоз солбуйар председателэ таб. С. Семенов партия райкома уураахтар туолуулларыгар тэрийэр үлэҕэ болҕомтотун уурбатын, райком салалтатыгар баар итэҕэстэр билигин да туоратылла иликтэрин критикалаата.

—Партия райкомун отделлара тустаан кини сэбиэдиссэйдэрэ т.т. Самсонов, Шишигин партийнай тэрилтэлэр политическай-тэрийэр үлэлэригэр көмөнү ситэтэ суох тэрийэллэр ,— диир райпотааҕы партийнай тэрилтэ секретара таб. П. Михайлов,—маны иннинитин туоратыахха наада. Итиитэн салгыы таб. Михайлов съезд уураахтарын олоххо киллэрэр туһуттан колхоз производствотыгар үлэҕэ бараргa баҕатын биллэрдэ.

Оройуон нэһилиэнньэтин ыһылык бородуукталарынан хааччыйыыга кыыл-тайах, балык буулдун үчүгэйдик тэрийии буолар,—диир булчут коммунист таб. С. Иванов,—ол эрээри биһиэхэ бултуурга үчүгэй саалар, үрэхтэри быһарга гимир сеткалар суохтар, ити элбэх булду бултуурга мэһэйдиир. Райпо правлениета бу боппуруоһунан дьарыктаныах густаах.

Активка маны сэргэ т.т Николаева А.Н., Веревкин П.М., Корякин И.И., Шишигин С.П., Ильин И.И. онтон да атыттар тыл эттилэр.

Мунньахха ССКП обкомун бастакы секретара таб. Борисов С.З. кыттыыны ылла уонна тыл эттэ.

Актив мунньаҕа киэҥ уураабы ылынна. Онно мунньах кыттыылаахтара биһиги дойдубутугар коммунистическай обществоны тутар иһин салгыы охсуһуу программатын бэлиэтээбит партия XX съеһин уураахтарын биир санаанан биһирииллэрин туһунан этиллэр.

Партийнай актив мунньаҕа ССКП КК личноска сүгүрүйүүнү утары ылыммыт дьаһалларын биир санаанан биһирээтэ уонна алтыс биэс сыллаах былаан бастакы сылыгар Анаабыр оройуонун кытта түһэрсиллибит социалистическай куоталаһыы усулуобуйатын сөптөөҕүнэн аахта.

Редактор э. т.
Ф. М. МИХАЙЛОВ.

РЕДАКЦИЯ ААДЫРЫҺА: Саха АССР, Өлөнүөк оройуона. Редакцияҕа киирэр сурукка араспаанньаны, ааты, аҕа аатын толору суруллуохтаах.

Заказ № 185. Оленекская районная типография. Тираж 400