Бары дойдулар пролетарийдара, холбоһуҥ!

САРДАҤА

ССКП ӨЛӨӨННӨӨҺҮ РАЙКОМУН уонна ҮЛЭҺИТТЭР ДЕПУТАТТАРЫН ОРОЙУОННААҺЫ СОВЕТЫН ОРГАНА

Орган Оленекского райкома КПСС и Оленекского районного Совета депутатов трудящихся

Тахсара 11 сыла
№ 30 (1108)
Муус устар
13
күнэ
СУБУОТА
1968 сыл
Сыаната 1 харчы

ТУТУУ БЫЛААНА ТУОЛУОХТААХ

А. САВВИНОВ,
райсовет исполкомун председателэ.

Уобаластааҕы XXVII партийнай конференция республикаҕа капитальнай тутууга улахан хаалыы баарын, бу салааны салайыы партия XXIII съеһин модьуйуулларыгар эппиэттээбэтин, тутуу үгүс тэрилтэлэринэн, совхозтарынан, колхозтарынан тутууга бэриллэр государственнай былааннар, сүрүн фоннары үлэҕэ киллэрии былаана туолбаттарын, үгүс сакаасчыттар үбү эл6эх ахсааннаах объектарга салгыы тарҕата олороллорун, тутуу хаамыыта партийнай, советскай тэрилтэлэринэн мөлтөхтүк хонтуруолланарын, үгүс тутааччылар ээл-дээл үлэлиилэрин, сарсыарда үлэҕэ хойутаан тахсыы, киэһэ үлэттэн эрдэ барыы баарын ыйбыта. Ону таһынан уһатыллыбыт күнүнэн сайынын үлэлээһин инициативатын үгүс тутааччыларга тэриллибэтин, куһаҕанныктутуллубут объектары иккистээн оҥорторууга эл6эх тутуу матырыйаала оросуотганарын, итэҕэстэрдээх уонна намыһах хаачыстыбалаах объектар тутуллаларын конференция киэҥ критикаҕа тарпыта.

Саха уобаластааҕы XXVII партийнай конференция улахан болҕомтону тыа сиригэр, ороЙуоннарга ыытыллар хаһаайыстыбаннай-культурнай объектарга уонна олорор дьиэлэри тутуугa бэриллэр государственнай былааннары чуолкайдык толороллорун, ССКП КК уонна ССРС Министрдэрин Совета быйыл тохсунньуга „Капитальнай тутууну кадрдарынан хааччыйыы дьаһалларын тустарынан“ аналлаах уураабы ылыммыта, ол уураабы олоххо киллэрэр соруктар тустарынан партия уобаластааҕы комитетын бюротун уонна ССКП Обкомун VI пленума республикаҕа капитальнай тутууну ыытыыга киэҥ программаны бэлиэтээбит уураахтарын халбаҥа суох толороргo бары партийнай, советскай, хаһаайыстыбаннай, тутар тэрилтэлэри сорудахтаабыта. Онон 1968 сылга, пятилетка үһүс сылыгар, былааннаах тутуулары хайаан да үчүгэй хаачыстыбалаахтык толоруллуохтаах.

Биһиги оройуоммутугар пятилетка ааспыт икки сылларыгар „Ээйик“ колхозтан ураты „Өлөөн“ совхоз, коммунальнай предприятиелар уонна туспаран оҥоруу комбината, райпо, ордук тутуу учаастага (начальник Николаев Ф.Г.) мөлтөхтүк үлэлээтэ, былааннаах объектарын ситэ бүтэрбэт, тутар объектара хаачыстыбата суох.

Быйыл, пятилетка үһүс сылыгар, бэриллибит государственнай былааннаах хаһаайыстыбаннай, культурнай объектары уонна олорор дьиэлэри үчүгэй хаачыстыбалаахтык тутан туһаҕа килляриигэ дьоһуннаах соруктар тураллар.

Биһиги оройуоммут усулуобуйатыгар быйыл оройуон хаһаайыстыбаннай, культурнай олоҕор быһаччы суолталаах эл6эх объектары тутуллуохтаах уонна туһаҕа килляриллиэхтээх. Оройуон киинигэр 50 миэстэлээх интернат дьиэтэ, орто оскуолаҕа физкультурнай саала, 50 миэстэлээх оройуоннааҕы остолобуой, электростанцияҕа биир боксалаах, мастарыскыайдаах гараж, ол таһыгар барыта 24 ыал олорор квартиралара барыта 2560 квадратнай метрэ иэннээх олорор дьиэ тутуллуохтаах. Ол иһиттэн коммунальнай предприятиелар уонна туспаран оҥоруу комбинатыгар 12, совхозка 6, аэропортка 4 уонна райпоҕа 2 квартиралаах олорор дьиэлэр тутуллуохтара. Мантан ураты оройуон киинигэр ССКП райкомун административнай дьиэтин тутуута салгыы ыытыллар, совхозка 50 условнай тракторлары өрөмүөннүүр мастарыскыай, райпоҕа 4 продавец үлэлиир миэстэлээх сельскэй маҕаһыын тутуута, санитарнай-эмтиир холбоһук дьиэтигэр эбии тутуулар барыахтара.

Совхоз Харыйалаахтаабы отделениетыгар 3 ыал олорор квартираларын быйыл бэс ыйын 1 күнүгэр диэри тутуу учаастага тутан туһаҕа килляриэхтээх. Ол таһыгар Харыйалаахха клеткэлээх кыылларга типовой фермэ олбуорун, ас астыыр кухнятын, онтон да атын тутууларын бүтэрэн, быйыл күһүн Маайыҥдаттан саһыл ферматын көһөрүллүөхтээх.

„Ээйик“ колхоз (председатель Протопопов М.К.) 75 миэстэлээх интернат тутуутун сүнньүнэн быйыл бүтэрэргэ соругу туруорунан үчүгэй тэрээһиннээх үлэни ыытан эрэр, ол таһыгар 2 квартиралаах дьиэни тутуохтаах.

Дьэлиҥдэ отделениетыгар 20 хомуллар дьиэ Үрүҥ-Хайаттан кэлиэхтээх, ол кэлляҕинэ 10 дьиэ хомуллан 20 ыал олорор квартирата тутуллуохтаах. Онон быйыл оройуон үрдүнэн 54 ыал олорор дьиэтэ тутуллан, 5724 квадратнай метрдээх олорор дьиэ иэнэ кэлгиэхтээх.

Мантан ураты „Өлөөн“ совхоз, Дьэлиҥдэ уонна Харыйалаах отделениеларыгар табаһыттарга уонна булчуттарга промежуточнай базалары уонна табаһыттар кыстыыр сирдэригэр ичигэс балаакка олохторо оҥоһуллуохтаах, ону совхоз отделениелара сөптөөх сиргэ былааннаан тутуутун быйылгыттан саҕалыырга быһаарылаах үлэни ыытыахтаахтар.

Ити үөһээ этиллибит хаһаайыстыбаннай, культурнай объектары уонна олорор дьиэлэри үчүгэй хаачыстыбалаахтык тутан туһаҕа килляриигэ эл6эх өрүттээх быһаччы тэрийэр уонна хонтуруоллуур үлэни күүһүрдүллүөхтээх.

Туох-ханнык иннинэ тутуу маһын соҕотуопкалааһыҥа сүрүн болҕомтону уруохха, төһө кыалларынан бэрэбинэни тракторынан тиэйиини күүһүрдүөххэ, былааннаах объектары ханнык да тохтоло суох тутууну ыытары ситиһиллиэхтээх. Оттон тракторынан киирэр кыаҕа суох ыраах соҕотуопкаламмыт маһы уунан аҕалар соруок туруохтаах. ССКП Обкомун VI пленума туруорбутун курдук тутуу дьыалатыгар туох баар кыахтары барыы туһаныахха, техниканы, общественность күүһүн, тутааччылар уһатыллыбыт күнүнэн үлэлээһиннэрин тэрийиэххэ.

Капитальнай тутууга наука ситиһиилэрин уонна бастыҥ опыты туһаныы, тутааччылар ортолоругар социалистическай куоталаһыыны тэнитии, үлэ дьиссиплиинэтин туспарыы, хас биирдии тутааччы күннээҕи, ыйдааҕы сорудахтарын толоруу—бу барыта партийнай, советскай профсоюзнай тэрилтэлэр сүрүн соруктара.

Кэбээйи оройуонун „Кировскай“ совхоз рабочайдарын 1970 сылга көһө сылдьар нэһилиэннэри барытын олохсуталар туһунан ыҥырыылара ССКП райкомун бюротун уонна үлэһиттэр депутаттарын оройуоннааҕы Советын исполкомун холбоһуктаах мунньахтарынан өйөнө. Кэлэр 3 сылларга оройуонна дьиэтэ суох 110 хаһаайыстыбаны олорор дьиэлэри тутан, олохсуталларыгар совхоз отделениеларын салалталарын, маҥнайгы сүһүөх партийнай тэрилтэлэрин, сельскэй Советтары сорудахтаатылар.

Ити уураабы олоххо киллэриигэ туох баар тэрийэр, иитэр үлэлэри туһаайыылыахтаах.

Карл Маркс төрөөбүтэ 150 сыла туолуутугар

К. МАРКС уонна Ф. ЭНГЕЛЬС МУЗЕЙЫГАР

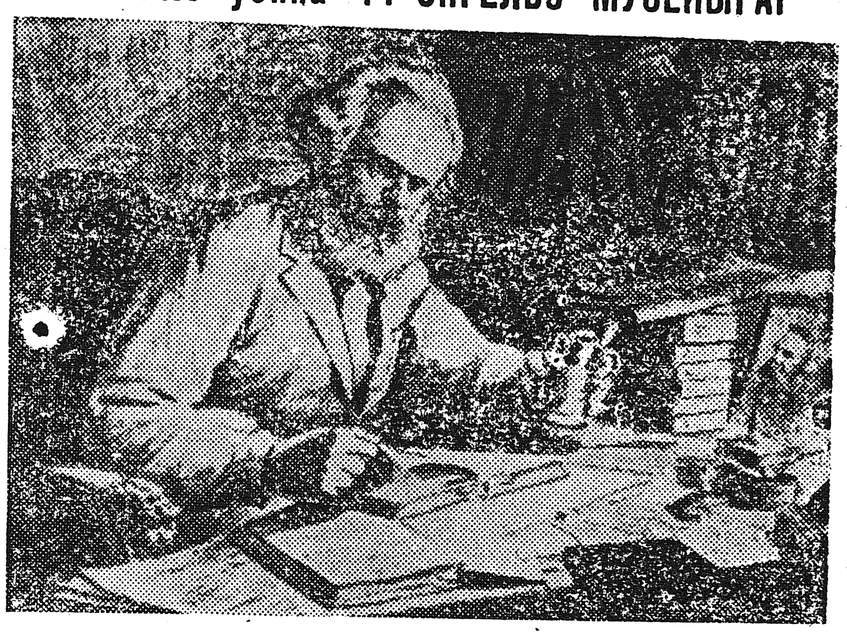

Москваҕа Карл Маркс уонна Фридрих Энгельс музейыгар тыһыынчанан дьон сылдьаллар. Музей экспозицията марксизм маҥнайгы хардыыларыттан биһиги бириэмэбитигэр диэри сүдү улахан историческай кэми—марксизм-ленинизм өрөгөйдөөһүнүн эпохатын хабар.

Музей 9 саалалаах. Документтар биирдэн биир Маркс уонна Энгельс материализм, коммунизм суолугар киириилэрин, революционнай пролетарскай партия иһин охсуһуулларын утумнаахтык кэпсиллэр.

Экспозицияҕа „Коммунистар союзтарын“, I Интернационал үлэлэрэ уонна Парижскай коммуна историята көрдөрүллэр. „Маркс, Энгельс уонна Россия“ диэн темаҕа туспа саала анаммыт. 1882 сыллаахха марксизмы улуу төрүттээччилэр: „Россия Европа революционнай хамсааһынын инники этэрээтинэн буолар“—диэн суруйбуттар. Маркс уонна Энгельс Россия историятын, культуратын, кини ис сайдыытын процесстарын сиһилии үөрэппиттэрэ, нуучча революционердарын кытта ыкса сибээстээхтэрэ.

Музейга К. Маркс уонна Ф. Энгельс тус бэйэлэрин маллара, кинилэр кэргэттэрин дэҥнэ көстөр фотографиялара бааллар.

Бүтэһик саала т е м а т а: „Марксизм-ленинизм идеяларын өрөгөйдөөһүнэ“. Бу саала экспозициялара В.И. Ленин Маркс үөрэҕин салгыы сайыннарыытын, Советскай Союз коммунизмы тутуу дьыалатыгар ситиһиилэрин, сир шарын норуоттара эйэ иһин охсуһуулларын тустарынан кэпсиллэр. Саала түмүктүүр экспозициялара: аан дойду картата, о.д.а. матырыйааллар коммунистическай уонна рабочай хамсааһын үүнүүтүн, колониальнай система үрдүгүн ситиһиилэрин, сир шарын норуоттара эйэ иһин охсуһуулларын тустарынан кэпсиллэр. Саала түмүктүүр экспозициялара: аан дойду картата, о.д.а. матырыйааллар коммунистическай уонна рабочай хамсааһын үүнүүтүн, колониальнай система үрэллиитин үчүгэйдик көрдөрөллөр.

Снимокка: музей экспонаттарыттан биирдэстэрэ художник В. Лапин оҥорбут К. Маркс мэтириэтэ.

В.И. Ленин Киин музейыгар

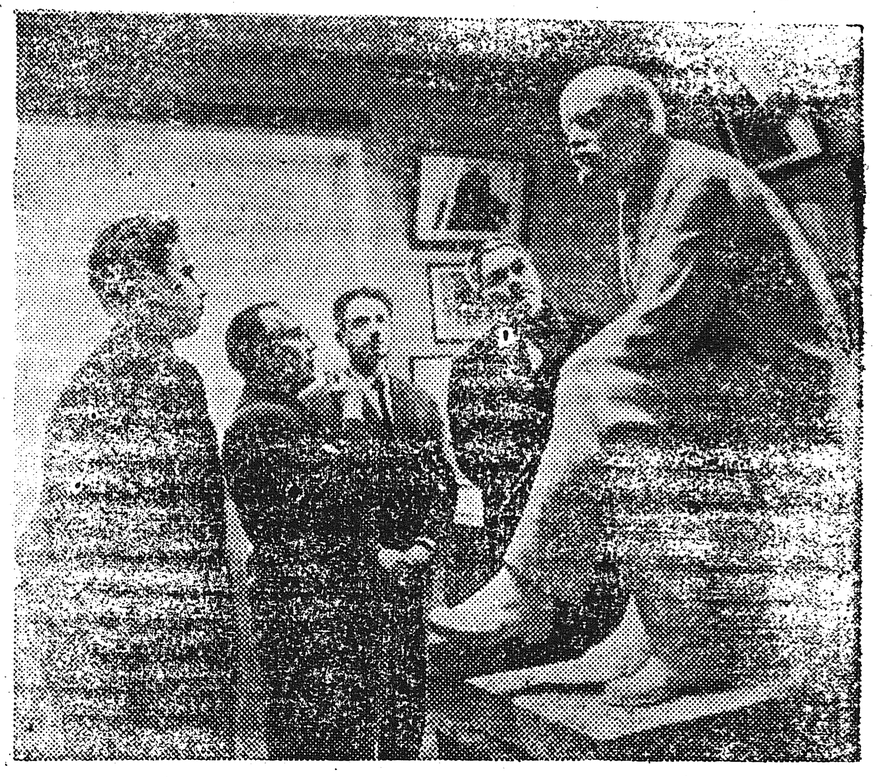

Ульяновскай. Пролетариат сирдьитэ В.И. Ленин төрөөбүтэ 98 сылын туолаары аҕай турдаҕына В.И. Ленин музей-дьиэтин хосторугар уонна В.И. Ленин Киин музейын Ульяновскай филиалын саалаларыгар экскурсаннар ордук үгүстүк сылдьаллар. Дойду араас куораттарыттан элбэх дьон, Ульяновскай олохтоохторо, уобалас куораттарын, сэлиэннэлэрин үлэһиттэрэ Ильич Симбирскэйдээҕи олоҕун биографиятын кытта өссө, өссө төгүл билсэллэр.

Снимокка: В.И. Ленин музейын Ульяновскай филиалын саалаларыттан биир эстэригэр экскурсаннар бөлөхтөрө.

Оройуон ыччатын фестивала

Оройуон ыччатын быйылгы IV-с фестивала урукку фестиваллардааҕар уратылаах буолла. Бу улахан бырааһынныык „Биһиги—рабочайдар уонна бааһынайдар гвардияларабыт!“—диэн девизтээх ыытылынна. Өскөтө урукку сылларга фестиваль сүрүн соругунан ыччат талааннарын көрүү-эбит буоллаҕына, быйыл бастатан, комсомолецтар, ыччаттар үлэҕэ кыттыыларын үрдэтиигэ, политическай уонна общественнай олохха активностарын күүһүрдүүгэ туһаайыллыахтааҕа. Ол соругун быйылгы ыччат фестивала ситистэ дуо? диир буоллахха, сүннүнэн ситистэ, диэн этиэхпитин сөп.

Биһиги оройуоммутугар ыччат фестивалын иккис туругар уус-уран самодеятельноһы көрүүгэ барыта 7 коллектив кытынна. Син урукку сылларга буоларын курдук, ордук нәһилиәктәрдээҕи сельскәй кулууптар концертары туруоруурга кичәйэн бәләмнәммиттәрә харахха бырааҕыллар. Аастыт фестиваллларга концертка наар Дьәлиҥдәләр аатыраллара. Ол әрәәри быйыл бу коллектив уус-уран самодеятельноһы көрүүгэ үһүс миәстәҕә әрә тигистә. Ити атын сельскәй кулууптар, ордук Ээйиктәр бу әппиәттәах күрәхтәһиигә кичәйэн бәләмнәммиттәрин көрдөрөр, саҥа талааннар үүммүттәрин кәрәһиттиир.

Маныаха даҕатан әттәххә, үгүс тыа сирин коллективтара бәйәләрә айбыт адьас саҥа айымныылары толортообуттара урукку сыллардааҕы фестиваллартан уратылаах. Холобур, маныаха Иван Иванов, Владимир Захаров, Алексей Андреев, о.д.а. айбыт мелодиялара, әдәр автордар: Иван Егоров, Николай Лганов, Сергей Иванов, И. Игнатьев, о.д.а. суруйбут ырыалара-хоһоонноро, Семен Христофоров „Сүрәх тәбәрин тухары“ романтан быһа тардан суруйбут пьесата, Николай Оленев, Семен Христофоров хомуйан оҥорбут литературнай монтаждара ыччат фестивалын ордук айар характердаата, фестиваль репертуарын лаппа байытта.

Бу фестивальга үгүс киһи кытынна, көхтөөхтүк барда. Ырыаны, үҥкүүнү бастыҥ толороччулар ахсаннара сылын аайы әлбәән иһәрә үөрдәр. Быйылгы фестиваль лауреаттарынан: Светлана Фадеева, Василий, Люция Кирилловтар, Анна Лыскаева, Николай, Татьяна Оленевтар, Лидия Кусатова, Валентина Городецкая, Христофор Христофоров, о.д.а. буоллулар. Уус-уран самодеятельноска әдәрдәр әрә буолбакка, кырдьаҕас, саахырбыт дьоннор әмиә кыттыбыттара кәрәхсәбиллээх. Победа учаастагыттан: Степанида Семенова, Анна Сергеева, Семен Николаев, о.д.а, Дьәлиҥдә отделениетын кырдьаҕастара: Гаврил Степанов, Николай Егоров; Харыйалаахтан Ион Кириллов; Мария, Анастасия Ивановалар; оттон Ээйиктэн: Парасковья Егорова, Петр Степанов, о.д.а. фестиваль ситиһиилээхтик барарыгар улаханнык көмөлөстүләр.

Билигин Ээйиктәр концертарын туһунан аҕыйах тыл. Бу концерт „Биһиги—рабочайдар уонна бааһынайдар гвардияларабыт!“ диэн фестиваль девиһигэр толору сөп түбәһәринэн улахан кәрәхсәбили ылла. Маныаха толороччулар ордук тәриллиилээхтәрин, биирдиилээн ыллааччылар үчүгэйдик толорбуттарын бәлиәтиәххә наада.

Харыйалаах отделениетын коллектива бәйәттэн айан үҥкүүләри уонна көр-күлүү сценкалары толоруута кәрәхсәттә.

Дьәлиҥдәләр ордук кыттааччылара әлбәҕинэн, көстүүмнәрә уонна бәйәттэн айыылара үгүһүнэн әмиә чорбойор. Оттон оройуон киинин тәрилтәләриттэн райсовет коллектива уонна оройуоннааҕы балыыһа, аэропорт, метеостанция холбоһуктаах коллективтара концерт чаһыгар балачча барса сатаатылар.

Фестиваль жюритын көрүүтүгэр быйыл прикладной искусствоҕа икки үчүгэй оҥоһук киирбит. Олортон биирдэстэрэ идэлээх муосчут Петр Романов „Ветеринарный врач“ диэн хотугу табаһыттар, специалистар үлэлэрин-хамнастарын көрдөрөр темаҕа бэртээхэй муостан кыһан оҥоһуга. Иккис үлэ—әдэр автор Николай Павлов муостан кыһан оҥорууга бастакы холонуута. Бу табаарыс инникитин бу идэтин өссө сайыннарарыгар баҕарабыт.

Сорох коллективтар фестиваль девиһин ситэ тутуспатахтар. Аҥардас уус-уран самодеятельноска әрә бәләмнәммиттәр. Ол да иһин фестиваль атын көрүҥнәригәр: хапсаҕайдаһан туттууга, саахымакка, дуобакка, хайыһарынан күрәхтәһиигә команда туруорбатылар. Оннооҕор оройуон киинин сорох коллективтара уус-уран оҥоһуктарга да кыттыыны ылбатылар. Холобур, Өлөөн орто оскуолатын коллектива. Бу коллектив төһө әмә кыахтаах әрәәри спорт ханнык да көрүҥәр биир да киһини туруорбата.

Ээйиктәр уус-уран самодеятельноска бастакы миәстәни ылан баран, күрәхтәһии атын көрүҥнәригәр үксүләригәр хотторон уопсай түмүккә үһүс әрә миәстәнэн дуоһуйдулар. Оттон Дьәлиҥдәләр ортоһуор концеры туруорбуттара, ону спортсменнара коллектив иккис миәстәҕә тахсарын хааччыйдылар. Харыйалаахтар барытыгар үчүгэйдик кыттан маҥнайгы миәстәни әрәллээхтик ылылар.

Түмүктээн әттәххә, быйылгы фестиваль кыттааччытын ахсаана әлбәҕин, репертуара саҥатын, айар автордара үгүһүн, фестиваль ыччат уонна саахырбыт да дьоннор активностара урукку сыллардааҕар балачча үрдәәбитин ордук чорботон бәлиәтиәххә сөп.

Фестиваль бары кыттыылаахтарыгар инники, айар үлэлэригэр ситиһиилэри баҕарабыт!

Н. ВИНОКУРОВ.

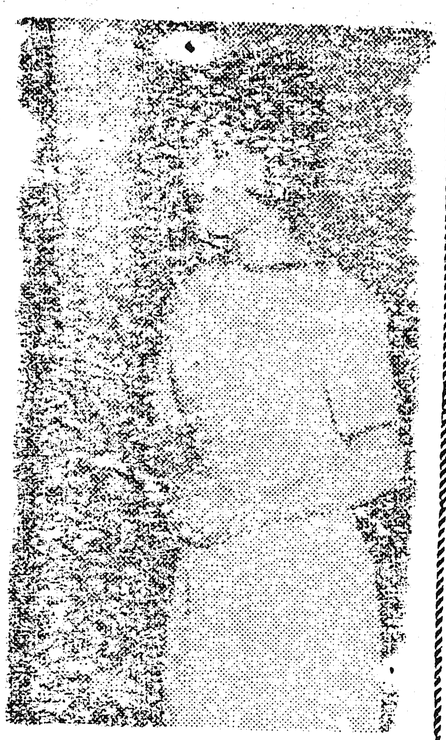

Үөһэ С. Фадеева ыллыы турар. аллара В. Городецкая олорор.

ҮЛЭ—ОЛОХ АРГЫҺА

Репортаж

Эмиә үтүө сарсыарда үүннэ. Колхоз гараһын таһыгар дьон бөҕө тоҕуоруспут. Ити „Ээйик“ колхоз чилиәттәрә уонна нәһилиәк сулууспалаахтара быйыл тутуллуохтаах оскуола дьиәҕә бәрәбинә кәрдә бараары мустубуттар. Манна бааллар: колхоз салайааччылара, учууталлар, әдәрдәр уонна кырдьаҕастар. Сотору буолаат гаражтан АТЛ-5 маркалаах массыына тахсар да, көрүөх бәтәрәә өттүнә дьон онно биир-биир ыстанан тахсан миәстәләрин булаллар. Чочумча буолаат, аны икки ДТ-75 маркалаах трактордар, биһиги да хаалсыбатарбыт диәбиттии, бу дириләтән аһаллар. Бүгүҥүү күннээҕи үлэ саҕаланнаҕа ити.

—Бәрәбинә кәрдәр сир ыраах, инньэ „Дьоло“ күөлүн анараа өттүгәр, үс аҥар көстөөх сиргэ баар. Ол әрәәри бу көлөбүт сылайан дуу, кыайа сатаан дуу, сотору тиийәр иннибит, —диэн саҥа аллайар биһигини кытта олорсон иһәр ытык кырдьаҕас Саввинов П.И. Ону истэн олорон: „Урукку буоллар дәриәбинә чугаһытган титириги кәрдэн табанан, атынан тартаран, көлөһүн-балаһын аллыах этибит. Дьэ бу техника әбит, абыраллаах тәрил,“—диэн хардарар онуоха колхоз бастыҥ булчута Василий Кучаров...

Дәләгәй мастаах дәлээнәҕә тиийәәт, „Дружба“ әрбиилэр тыастара тырылыы түһәлләр. Сотору-сотору уһун дьылыгырас, көнө үөл тииттәр охтон бачыгыраһаллар, көмнөх хаар ыһыллар. Манна таах турар киһини көрбөккүн. Сорох мутук солуур, мунньа Сорох массыынанан бэ бинэ чөмөхтөтөр.

Өр-өтөр буолбат ин тракторбыт көмөҕө кэ үлэлээбитинэн баралл Трактористар: Н. Давыдо С. Иванов чахчы сатаб лаах, опыттаах дьонно Киниләр биир әмә күн тра торбыт моһуогурда ди өрөөбүттәрин көрбөккү Ханна наада да онно тии охсон үлэлээбитинэн бара лар. Быһата, колхоз төһ үлэһиттәрә. Бу да сыры кәрдиллибит бәрәбинәлэ ыстаал торуо с т а р ы н а оҕуурдаабытынан бардыл

Кылгас омуруҕан. Ким бәрәбинәни охторбутун ҕыы буолла. Онтубут устуука буолан таҕыс Аҕыйах чааска үгүс үлэ.

Омуруҕаҥҥа, отуу ту олорон, омнуолаах кәпсээ нәр, көр-күлүү, сәһәргәһ дьэ тәнийәр. Күн да та быт курдук ып-ыраас, чэ кир халлаан буолбута ды сүргәтин ордук көтөҕөр...

Эмиә күргүөмнээх ү салҕанар. Түбүктээх ү түмүктээх буолар диэччи ләр. Икки чаас кәриҥэ бу лаат 44 бәрәбинә биир си гэ чөмөхтөнэн өрө үлл тахсар. Биир күннээҕи кү гүөмнээх үлэ бүтәр. Дьо нор техника әлбәэн ,ү оҥорумтуота үрдәэн үөрү лэрэ-көтүүлэрэ сүрдээх.

Ол да иһин „Ээйик“ ко хоз колхозтаахтара би сыллаах былааны болдьоҕу иннинэ толорорго уон улуу сирдьит В.И. Лени төрөөбүтэ 100 сыла туолу тун үлэҕэ биллэр-көсте ситиһиилэрдээх көрсөр күүстэрин харыстаабак үлэлиилэр.

С. ХРИСТОФОРОВ,
„Ээйик“.

КОМСОМОЛЕЦТАР, ЫЧЧАТТАР КУЛЬТУРА ҮЛЭҺИТТЭРИН КЫТТА ХОЛБОҺУКТААХ МУННЬАХТАРЫГАР КЭПСЭТИИЛЭРТЭН

—Биһиги ыччаппыт дьоллоох көлүөнэ—кини коммунизмы тутууга активнайдык кыттар. Коммунистическай обществоҕа олоруоҕа, үөрэниэҕэ, үлэлиэҕэ уонна айыаҕа. Дьэ ол иһин хас биирдии кыыс уонна уол Аҕа кэлүөнэ революционнай охсуһуута, героическай үлэҕэ албан аатгаах олоҕун салгыы сайыннаран Ленинин олорорго, үөрэнэргэ, үлэлиргэ уонна охсуһарга бэйэтин бэлэмниир эбээһинэстээх. Киһи бары өттүнэн кэрэ буолуохтааҕын туһунан нуучча биллиилээх суруйааччыта А.П. Чехов этэн турар. Биһиги эрдыгар бэйэбит олохпутугар сөбө суоҕу, сүөргүнү олус дөбөҥнүк ылынабыт. Ордук ис киирбэҕэ суох муодатык таҥныы үгүс. Холобур Харыйалаахтан Д. Иванов бүрүүкэтэ олус сүөргү, муодунай. Оттон үҥкүү бириәмэтигэр уолаттар кыргыттары үҥкүүгэ эйэҕэстик, культурнайдык ыытыы көрдөбүлүн олох тутуспаттар,—диир бэйэтин этиитигэр В. Городецкая.

--Сорох ыччаттар үлэттэн-үлэҕэ көтэ сылдьаллар, үлэ чэпчэкитин талаллар. Аҕыйахтык үлэлээн әлбэҕи ыларга дьулуһаллар. Оннук дьон үлэ үгүс күнүн көдьүүһэ суох атааараллар. Тустаах үлэтэ суох сылдьааччылар әмиә бааллар. Холобур, И. Иванов, Х. Иванов үлэттэн аккаастаналлар,—диир совхоз Харыйалаахтааҕы отделениетын управляющайа С.Н. Семенов.

—Кырдьаҕастарга, кыамматтарга болҕомтолоохтук сыһыаннаһыы уонна киниләри ытыктааһын—әдәр киһи биир үтүөкэннээх хаачыстыбата. Ол әрәәри билигин да сорох әдәр дьоннор бу көрдөбүлтэн ыраах тураллар. Соторутааҕыта концертка билиәти атыылааһыҥа улахан уочарат буолбута. Онно ыччаттар айдааны тардыбыттарыгар саахырбыт дьахтар айдааны тохтотоллоругар эппитин иһин әдәрдәр кинини үөхсэн барбыттара. Бу түбэлтэ ыччаттар тутта-хапта сы дьыы боростуой бырга лаларын тутуспаттарын ту һута буолар диэн бэлиэ тиир А.С. Саввинова.

—Билигин даҕаны сорох әдәр дьоннор ыытыллар биәчәрдәргэ тутта-хапта сылдьыылара көрөргө сүрдээх сүөргү. Бэргэһэлээх, истээх сонноох, бөппүрүөскэ ытырыылаах киирэлләртахсаллар,—П. Т. Иванова киһи болҕомтотун уурар боппуруоһугар тохтуур.

Общественнай бэрэдэги кэһии, күлүгээннээһин комсомолецтар, ыччаттар ортолоруттан үгүстүк таһаарылларыгар муҥньах кыттыылаахтара киэҥник тохтоотулар. Бэрэдэги кэһээччиләри утары охсуһуу бу коммунистическай общество саҥа киһитин иитэн таһаарыы иһин охсуһуу буоларын ыйдылар.

Мантан ураты мунньахха тт. Романов П. Н., Васильева А.Н., Христофоров М.Г., о.д.а. тыл эттиләр.

Редактор Г. М. СЕМЕНОВ.

РЕДАКЦИЯ АДЫРЫҺА: Саха АССР, Өлөөн бөһүөлэгэ, Октябрьскай уулусса 16 №-рэ. Телефон—51

Өлөөн оройуонунаҕы типография Тахсар ахсаана 497 Сакааһын №-рэ 30