Барыы дойдулар пролетариидара, хомсолуоҥ!

САРДАҤА

СССП ӨЛӨӨННӨӨҺҮ РАЙКОМУН уонна ҮЛЭҺИТТЭР ДЕПУТАТТАРЫН ОРОЙУОННААҺЫ СОВЕТЫН ОРГАНА

Орган Оленекского райкома КПСС и Оленекского районного Совета депутатов трудящихся

Тахсыра 12 сыла | Бэс ыйын 8 күнэ 1968 сыл | Сыаната 1 харчы
№ 46 (1124) | СУБУОТА

Студеннар Софияҕа буолар аан дойдутааҕы IX фестиваллары көрсө

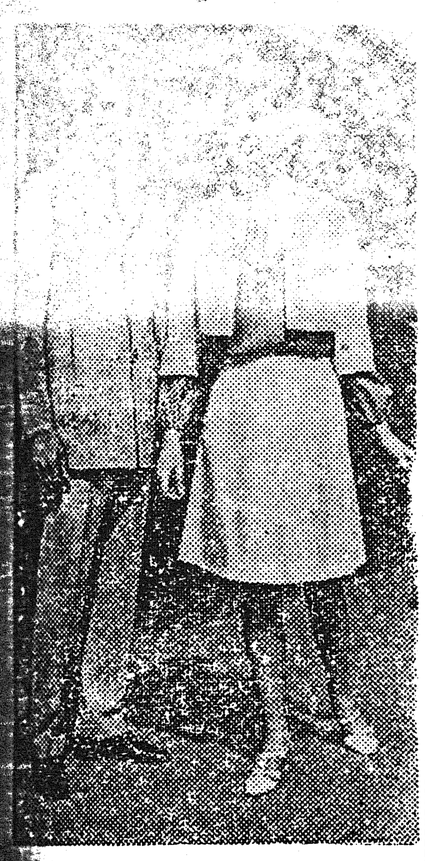

От ыйын 28 күнүттэн атырдьах ыйын 6 күнүгэр диэри Софияҕа—Болгария Народнай Республикатын столицатыгар ыччаттар уонна студеннар Бүтүн аан дойдутаабы IX-с фестиваллара ыытыллыаҕа. Фестивальга ыччаттарга 120 дойдуттан ыччаттар тэриллэрин сайаапкалара киирдэ.

Снимокка: Болгария уоллаттарын уонна кыргыттарын фестивальга кэтиэхтээх таҥастарын көстүүтэ.

ССТА фотохрониката

ССКП обкомугар

САХА СИРИГЭР СОВЕТСКАЙ БЫЛААС ОЛОХТОММУТА 50 СЫЛА ТУОЛУУТУН БЭЛИЭТИИР ТУҺУНАН

Быйыл от ыйын 1 күнүгэр Саха сиригэр Советскай былаас олохтоммута 50 сылын туолар. Партия обкомун бюрота республика үлэһиттэрин олохторугар ити кэрэ-бэлиэ событиены быраабыныыктааһын туһунан бэлэмнээтэ. ССКП обкомнарын уонна райкомнарын, үлэһиттэр депутаттарын оройуоннардаабы, куораттардааҕы Советтэрин исполкомнарын бюрулара дыл бэс ыйын 8 күнүгэр сир ахсын үлэлиэхтэрэ, уоруоҕастар, мунньахтарын, норуот күүлэйдээһиннэрин, ыһыахтары, оттон Якутскай куоракка куорат олохтоохторун миитиннэрин ыытарга сорудахтаата. Ити дьаһаллар Саха сиригэр Советскай былааһы олохтоохун 50 сыла туолуутугар ананыахтаахтар уонна Советскай былаас сылларыгар республика экономикаҕа уонна культураҕа ситиһииләрин киэҥник көрдөрөр, норуоттар доҕордоһууларын бөҕөргөтөр уонна пятилетка сорудахтарын ситиһииләөхтик толорууга үлэһиттэри түмэ тардар сыаллаах буолуохтаахтар.

ССКП обкомун бюрота, ону тэҥэ, оройуоннардааҕы итиэннэ куораттардааҕы партийнай комитеттары Советскай былаас 50 сылыгар республика ситиһииләрин, ленинскэй национальнай политика өрөгөйдөөһүнүн, ССРС норуоттарын доҕордоһууларын, Саха АССР сайдыытын кэскилләрин уонна пятилеткаҕа республика үлэһиттэриҥ соруктарын тустарынан лекциялары, дакылааттары, бэсиэдэлэри, тематическай биэчэрдэри сир ахсын тэрийэллэригэр сорудахтаата. Куораттарга, оройуоннар кииннэригэр итиэннэ бөдөҥ бөһүөлэктэргэ „Саха сирэ Советскай былаас сылларыгар“, „Октябрьскай революция уонна Саха сиригэр национальнай боппуруоһу быһаарыы“, „Ленин уонна Саха сирэ“ уо.д.а. курдук темаларга теоретическай итиэннэ научнай практическай конференциялары тэрийиллиэхтээх. Саха сиригэр Советскай былааһы олохтуур иһин охсуһуу активнай кыттыылаахтарын, үлэ ветераннарын, республика кырдьаҕас коммунистарын уонна маҥнайгы комсомолецтарын кытта көрсүһүүлэри, политическай сырдатыы кабинетыгар уонна культура учреждениеларыгар „Саха сирэ 50 сылга“ диэн фотовыставкалары, стендэлэри тэрийэр, предприятиеларга, колхозтарга уонна совхозтарга, учреждениеларга уонна үөрэх заведениеларыгар көрдөрөн агитацияны күүһүрдэр, республика ситиһииләрин, коммунизмы тутууга үлэһиттэр соруктарын көрдөрөр сорук турар. История уонна культура пааматынныктарын бэрээдэктиэххэ, кэрэ-бэлиэ миэстэлэргэ экскурсиялары уонна походтары ыыталыахха. Саха сиригэр Советскай былаас 50 сыла туолуутугар аналлаах кинофестиваллары тэрийтэлиэххэ наада.

Республика Министрдэрин Советыгар Саха АССР Советскай былаас 50 сылыгар норуот хаһаайыстыбатыгар уонна культураҕа ситиһииләрин быыстапкатын тэрийэригэр сорудахтанна.

ССКП обкомун бюрота ЫБСЛКС уобаластааҕы комитетын ЫБСЛКС 50 сылыгар аналлаах ыччаттар юбилейнай фестивалларыгар республика 50 сыл устатыгар ситиһииләрин пропагандалааһыны, ыччаты норуот бойобуой, революционнай уонна үлэҕэ үгэстэригэр иитиини, комсомолецтары уонна ыччаттары пятилетка соруктарын ситиһииләөхтик олоххо киллэриигэ түмэ тардыыны тэрийэригэр сорудахтаата.

Партия обкомун бюротун уураабар, итини тэҥэ, Ем. Ярославскай аатынан кыраайы үөрэтэр музейга уонна ойуулуур-дьүһүннүүр искусство музейыгар ити кэрэ-бэлиэ датаҕа аналлаах стендэлэри, отделлары, быыстапкалары тэрийэр, В.И. Ленин төрөөбүтэ 100 сыла туолуутун достойнайдык көрсөр иһин тэнитиллибит социалистическай куоталаһыы хаамыытын киэҥник көрдөрөр, Саха сиригэр Советскай былаас олохтоммута 50 сыла туолуутугар аналлаах ыстатыйалары, ахтыылары очеркалары уобаластааҕы уонна оройуоннардааҕы хаһыаттарга бэчээттиир уонна радионан, телевидениенан биэрэр наадатын туһунан этиллэр.

ӨЛӨӨН НЭҺИЛИЭГИН ҮЛЭҺИТТЭРИН 1968-1969 сылларга ОЛОХ-ДЬАҺАХ КУЛЬТУРАТЫН ӨРӨ КӨТӨҔҮҮГЭ ЭБЭҺЭЭТЭЛИСТИБЭЛЭРЭ

Өлөөн оройуонун Өлөөн нэһилиэгин үлэһиттэрэ Коммунистическай партияны, Советскай государствоны төрүттээбит улуу сирдьит В.И. Ленин төрөөбүтэ 100 сыла туолуутун достойнайдык көрсөргө, пятилетканы болдьоҕун иннинэ толороргo уонна Ленинскэй оройуон үлэһиттэрин көҕүлээһиннэрин истиҥник өйөөн нэһилиэнньэ олоҕун-дьаһанын, бөһүөлэкпитин салгыы кэҥэтэр уонна тупсарар сыалтан маннык эбэһээтэлистибэни ылынабыт:

Бөһүөлэги тупсаран тутарга

Оройуоммут киинэ дьиҥнээх культурнай бөһүөлэк буоларын ситиһэргэ, маныаха нэһилиэнньэ киэҥ араҥатын тардарга.

Икки сыл устата тутарга: Өлөөн бөһүөлэгэр 50-нуу миэстэлээх интернаты уонна остолобуойу, 4 миэстэлээх универмагы, булуус үрдүгэр каркаснай ыскылааты, 15 миэстэлээх типовой баанньыгы, 10 боксалаах гараһы, 4 квартиралаах 5 олорор дьиэни, райпоҕа икки квартиралаах биир дьиэни, типовой кэнсэлээрийэ дьиэтин.

Сарайа суох дьиэлэри сарайдыырга, урут сиппэтэх тутуулары ситэртииргэ, 12 фронтона суох дьиэлэри икки сыл устата фронтоннуурга. Олох-дьаһах комбинатыгар дьон түһэр гостиницатын кэҥэтэргэ, оҕо садын котельнайын таска пристройка оҥорон таһааларга. Райсовет кэнсэлээрийэтин, райпо бэкээринэтин, маҕаһыыны, РДК-ны уунан ититэргэ, оттон бэкээринэни механизациялыырга, үрэҕи туоруур муостаны икки сиринэн саҥа тутарга.

Общественность күүһүнэн икки сылга дьиэлэр олбуордарын өрөмүөннүүргэ, дьиэлэр муосталарын, түннүктэрин кыраскалыырга. Аппа уҥуордааҕы уулусса тротуарын салгыырга, алдьаммыттарын өрөмүөннүүргэ, бөһүөлэккэ үгүс маһы олордорго, ыаллар олбуордарын көҕөрдөллөрүн ситиһэргэ, олордуллубут мастарга полисадниктары тутарга. Ууну биэрэр системаны өрөмүөннүүргэ уонна эбии 400 метр уһуннаах турбаны саҥа тардан аппа уҥуордааҕы уулуссаҕа олорооччулары уунан хаччыйары ситиһэргэ. Оройуон киинин маҕаһыыннара атыы эргиэн культуратын таһымын үрдэтэллэригэр. Хаһаайыстыбаннай уонна олох-дьаһах культурнай табаардар, тутуу матырыйааллара, кырааска әлбэхтик атыыланалларын ситиһэргэ.

1968-1969 с.с. үөрэх дьылыгар бэлэмнэнэн 50 миэстэлээх интернаты бу дьыл атырдьах ыйын 15 күнүгэр, кэлэр үөрэх сылыгар оҕо музыкальнай оскуолатын аһарга, учууталларга анаан 4 квартиралаах дьиэни бүтэрэргэ.

Сыл ахсын общественность күүһүнэн уонна үрдүкү кылааска үөрэнэр оҕолор күүстэринэн оскуоланы уонна интернаттары өрөмүөннүүрү практикалыырга.

Аҕыс сыллаах булгуччу үөрэхтээһин сокуонун толороргo уонна үөрэх-иитии үлэтин салгыы тупсарарга.

Үлэлиир ыччат 8 кылаас уонна орто үөрэхтээх буоларын туһугар киэһээҥи кылаастары салгыы үлэлэтэргэ.

Нэһилиэнньэни эминэн хааччыйарга

Оройуоннай балыыһаны салҕаһын ыытыллар. Сэллиги утары охсуһар диспансер үлэһиттэрин олорор дьиэлэригэр капитальнай өрөмүөн ыытыллыахтаах.

Сүрэх уонна сэллик ыарыылаах дьону әмтээһиҥнэ уһулуччу болҕомто уруллуоҕа, рабочайдар уонна сулууспалаахтар олорор дьиэлэригэр барыларыгар дьиэ-уот санитарнай туругун бэрэбиэркэлиргэ аналлаах кинигэлэри олохтуурга.

Бары бөдөҥ тэрилтэлэргэ кыһыл муннуктары тэрийэргэ. Оройуоҥҥа спортплощадканы капитальнайдык өрөмүөннүүргэ, ис түһээн үбүнэн спортивнай сааланы тутарга.

Самодеятельность куруһуоктарын үлэлэрин тупсараргa, спортивнай куруһуоктары тэрийэргэ, кулууп уонна библиотека үлэлэригэр культурнай сырдатар үлэ саҥа көрүҥнэрин әрдээхтик уонна әлбэхтик киллэрэн иһэргэ. Хас биирдии дьиэ кэргэн маппакка библиотекаҕа сылдьыаҕа. Аэропортка көһө сылдьар библиотека баар буолуоҕа. Ыал барыта периодическай бэчээти сурунан ааҕыаҕа.

Ити улахан әбэһээтэлистибэни ситиһиилээхтик толорор туһуттан олохтоох Совет депутаттарын уонна бастайаннай комиссиялар оруоллара хаһааҥнытааҕар да ордук үрдүөҕэ. Совет үлэтигэр оройуон киинин интеллигенцията киэҥник тардыллыаҕа. Биэс сыллаах былааны болдьоҕун иннинэ толороргo бары тэрилтэлэргэ уонна тутуу биригээдэлэригэр биирдиилээн уонна коллективнай ылыныллыбыт социалистическай әбэһээтэлистибэлэрин туолууларын квартал ахсын түмүктээн иһэргэ.

Дьахтар Советын, төрөппүттэр комитеттарын, народнай дружина, табаарыстыы сууттар уо.д.а. общественнай тэрилтэлэр үлэлэрэ хаһааҥнытааҕар да ордук күүһүрүө. Олохтоох Совет киниэлэргэ быһаччы көмөлөһүө.

Нэһилиэк Советын сессиятын сылга алтаттан, исполкому сылга 12-тэн, депутаттар сылга 2-тэн итэҕэһэ суох отчуоттуулларын, бастайаннай комиссиялар былаан быһыытынан бастайаннай үлэлиилэрин ситиһэргэ.

Бу әбэһээтэлистибэни ылынан туран ыаллыы нэһилиэкпит Дьэлиҥдэ нэһилиэгин Советын ыҥырабыт.

Социалистическай куоталаһыы бэрэбиэркэтин сылга иккитэ ыытарга.

(Эбэһээтэлистибэ үлэһиттэр депутаттарын Өлөөн нэһилиэгинээҕи Советын XI ыҥырыылаах VII сессиятынан бигэргэтиллиннэ).

САРСЫН—ЧӘПЧӘКИ ПРОМЫШЛЕННОСТЬ ҮЛӘҺИТТӘРИН КҮНӘ

Бәс ыйын 9 күнүгәр биһиги Ййә дойдубут 237 мөлүйүөн киһитин таҥыннарар-симиир дьоннор үләләрин уонна маастарыстыбаларын советскай норуот чиәстәән аах-ар. Сылтан сыл аайы чәпчәки промышленность үләһиттәрә атыылаһааччылар баҕаларын уонна мода уларыйыыларын, советскай республикалар олохтоохторун национальнай традицияларын уонна биһиги дойдубут айылҕатын араас усулуобуйаларын учуоттаан, трикотажтан тигиллибит оҥоһуктары, атах таҥаһын онтон да атын табаардары оҥорон таһаарыыны улаатыннараллар. Чәпчәки индустрия үләһиттәрә бәйәләрин бырааһынныктарын пятилетка үһүс сылын соруктарын аһары толорон үлаҕа кәрә бәлэхтәрдээх көрүстүләр.

Снимокка: художниктар В. Маршакова, Л. Хадарковскай, Ю. Годовикова. (Желябов аатынан Ленинградтаабы таҥаһы оҥорор, кыраскалыыр фабрика). Фабрика бу дьылга таһаарбыт таҥастарын саҥа ойууларын көрөллөр.

П. Федотов фотота. ССТА фотохрониката.

Норуот үйгутун туһугар

Бәс ыйын 9 күнүгәр текстильщиктәр, инстәҥньәҥнәр, тириитгән таҥас онороччулар, о.д.а. түөрт мөлүйүөннәах коллективтара бәйәләрин бырааһынныктарын—Чәпчәки промышленность үләһиттәрин күнүн үһүс төгүлләрин бәлиәтиәхтәрә.

Биһиги дойдубутугар сыл ахсын үләһиттәр олохторун уйгута үрдүүр. Кәрә оҥоһуулаах таҥаска, күндү атах таҥаһыгар наадыйыы үүнәр. Ону хааччыйыы чәпчәки индустрия үләһиттәрин иәстәрә буолар.

1913 сыллааххаа ыраахтаабылаах Россия хас биирдии киһитигәр сылга 0,43 пара атах таҥаһа тиксәрә, оттон үләһит кылааска ити сыыппара тиксиитә өссө кыра әтә. 1966 сыллааххаа ССРС-ка хас биирдии киһиәхә 2,5 пара атах таҥаһа тиксибитә, тканьтан оҥоһуллубут таҥаһы, трикотажнай, о.д.а. оҥоһуктары туһаныы хас да төгүл улааппыта. ССРС хлопчатобумажнай тканнары онорууга аан дойдуга иккис, оттон шерстяной тканнарга—маҥнайгы миәстәни ылар. Сәттә сыл устата (1959—1965 сылларга) чәпчәки промышленность бородууксуйаны оҥорон таһаарыыны 1,3 төгүл улаатыннарбыта. Ол әрәәри кини сайдыытын тәтимә табаар үгүс көрүҥнәригәр нәһилиәннә наадыйыытыгар толору әппиәттәәбәт.

ССКП XXIII съезһә табаардары оҥорон таһаарыы тәтимин хас биирдии киһи наадыйыытын толору хаачыйар курдук күүһүрдәри уонна хаачыстыбатын тупсарары бәлиәтәәбитә. Чәпчәки промышленность оҥорон таһаарар бородууксуйата биәс сыл устата 1,4 төгүл улаатыаҕа.

Быйылгы дьыл маҥнайгы кварталынааҕы былаана бородууксуйаны атыылаһыҥна 101,8 бырыһыан толорулунна, 215 мөлүйүөн солкуобай суумалаах әбии табаар оҥоһулунна. Оҥоһуллар табаардар хаачыстыбалара тупсар.

Партия XXIII съезһин уураахтара чәпчәки промышленность үләһиттәрин киәҥ сәҥәәриилләрин ылбыттара. Үгүс тыһыынчанан ахсаннаах таҥас өрөөччүләр Костромскайдаабы лен комбинатын таҥас өрөөччүтә Социалистическай Үлә Геройа Валентина Плетнева бачыымын өйөөннөр биәс сыллаах былааны В.И. Ленин төрөөбүтә 100 сылын көрсө толорор иһин куоталаһыыга кииристиләр. Тириттән таҥас оҥорор үгүс предприятиелар кәмчиләммит сыҥъеттан уонна матырыйааллартан әбии атах таҥаһын оноруу иһин охсуһаллар. Саҥа массыыналар, станоктар уонна агрегаттар былааннаммыт күүстәрин болдьохторун иннинә туһаҕа килләрии иһин хамсаһын кәҥиир. Итиннә—советскай дьоннор олохторун уйгутун үрдәтии улахан программатын олохто килләрии көстөр.

ССТА.

Спортивнай күрәхтәһииләри тәрийии уонна ыытыы сыала: физкультура уонна спорт алын сүһүөх коллективтарын бөҕөргөтүү, спортсменнар спортивнай маастарыстыбаларын үрдәтии, физкультурнай хамсааһыны уонна туризмы кәҥәтии, оройуон киинигәр, совхоз отделениеларыгар уонна колхозка спортивнай площадкалары саҥа оҥоруу уонна әргә площадкалары өрөмүөннәәһин, нәһилиәннә киәҥ араҥатын спорт араас көрүҥүнән маассабайдык хабыы буолар.

ОРОЙУОННААҔЫ СПАРТАКИАДА

БАЛАҺЫННЬАТА

Күрәхтәһиигә киирэр спорт көрүҥнэрэ

Сүүрүүләр: 100, 200, 4[illegible] 800, 1500, 5000 миәтәрә, у[illegible]ну ойуу, үрдүгү ыстаны[illegible]үсгә төхтүрүйән ойу[illegible] ядрону анньыы, диска[illegible] быраҕыы, 4 киһиләәх эс[illegible] фета, бу иһигәр биирдә[illegible]тәрә дьахтар (дьахталл[illegible]үстә төхтүрүйән ойуутта[illegible]

Күрәхтәһиигә кыттыы

Күрәхтәһиигә маннык коллективтар кытталлар: Харыйалаах Победаны кытта, орто оскуола коллектива үөрәнәччиләри кытта, райсовет, электростанция тутуу учаастагын коллективтара холбоһон, ЫБСЛКС оройуоннаабы комитета, метостанция, райпо, аэропорт, лесхоз, оройуоннаабы балыыһа коллективтара буолан бииргә. Маны таһынан Дьэлиҥдэттэн уонна „Ээйик“ колхозтан биирдиилээн спортсменнар кыттыыны ылыахтара.

Спортивнай күрэхтэһиини салайыы

Фестиваль үһүс туругар күрәхтәһиини комсомол оройуоннаабы комитета уонна оройуоннаабы спортсовет салайаллар. Республиканскай күрәхтәһиигә кыттыыны ылааччылары күрәхтәһии түмүгүнән уонна спортсменнар техническай бәлэмнәринән көрөн сүүмәрдәнәр. Күрәхтәһиини судейскай коллегия балаһыанньа быһыытынан салайтаран ыытар.

1500, 5000 миәтәрәләрг[illegible] сүүрүүттэн ураты көрүн[illegible]нәргә барыларыгар кыттал[illegible]лар). Үөһээ ааттаммы[illegible] спорт көрүҥнәригәр ха[illegible]мааанда аайыттан биирди[illegible] зачет ааҕыллар. Биирди[illegible] спортсмен әстафетатта[illegible] ураты спорт үс көрүҥүгэр кыттара көҥүлләнәр. Маны таһынан остуол теннииҥигэр 3 киһиләәх күрәхтәһии ыытыллар, итиннә биир дьахтар кыттар.

Күрәхтәһии кыайыылаабы быһаарыы

Күрәхтәһии очкотун аабы бәрәәдәгә: 1-гы миәстәҕә 4 очко, 2-с миәстәҕә 3 очко, 3-с миәстәҕә 2 очко, 4-с миәстәҕә 1 очко. Хамааанда спорт көрүҥүгэр киһи туруорбатаҕына ыстарааптыыр очко бәриллэр.

Күрәхтәһии бу дьыл бәс ыйын 15 күнүгәр Өлөөн бөһүөлэгэр ыытыллар.

Күрәхтәһиигә бастаабыт хамааанда райсовет исполкомун кәһө сылдьар кубогынан наҕараадаланар. Иккис миәстәни ылбыт хаммааандаҕа райсовет исполкомун вымпела туттарыллар, үһүс миәстәләәх хамааанда үһүс степеннәәх диплому ылар. Биирдиилээн бастаабыт спортсменнарга грамоталар бәриллэллэр.

СПОРТ ОРОЙУОННААҔЫ СОВЕТА

Биһиги оройуоммутугар харчы-мал лотереятын үһүс тахсыытын билиәтә 1800 солкуобай суумалаах тарҕатыллыбыта. Ити үп бүтүннүүтә оройуон бюджетыгар киирэр. Онон лотерея билиәтин атыылаһыннан киирэр үп бәйәбит туһабытыгар барар. Ону таһынан нәһилиәннньәҕә сүүйүү быһыытынан дохуот төлөнөр.

Соторутаабыта кәлбит сүүйүү таблицатынан билиәттәри бәрәбиәркәләәһин ыытыллар. Онуоха гражданин „С“ 75 солкуобай сыаналаах таҥас суйар массыыныны, гражданин „И“66 солкуобайдаах „Рекорд“ диэн приемниги, Дьэлиҥдэ олохтоохо „А“ 190 солкуобай сыаналаах „Рига“ диэн мопеды сүүйдүләр. Ону таһынан әлбәх кыра сүүйүүләр төлөннүләр. Сүүйүүләри төлөөһүн салҕанан барар.

Билигин тарҕатылла сылдьар төрдүс тахсыы тираһа бәс ыйын 25 күнүгәр оонньуоҕа. Табаарыстар, төрдүс тахсыы билиэтин атыылаһарга тиэтэйиҥ!

В. СЕМЕНОВА,
оройуоннаабы киин сберкасса сэбиэдиссэйэ.

СҮҮЙҮҮЛЭРИ ТӨЛӨӨҺҮН

ӨЛӨӨН НӘҺИЛИЭКТӘӘҺИ СОВЕТЫН ИСПОЛКОМУГАР

Иччитэ суох бырадьаагы сылдьар ыттары суох оҥорор уонна биирдиилээн ыаллар босхо сылдьар ыттара киһини, сүөһүнү ытырыытын уонна оҕолору куттаһыннарын таһаартарбат сыалтан Өлөөн нәһилиэгин Советын исполкома 1968 сыл ыам ыйын 27 күнүгэр маннык быһаарыыны ылынна.

1. Булчут, табаһыт уонна харабыл идэлээх ыттары иитиннэччилэр оройуоннаабы ветеринарнай лечебницаҕа көрдөрбүттэрин туһунан ыспараапкалаах бэс ыйын 10 күнүгэр диэри нэһилиэк Советыгар ыттарын регистрациялаталларыгар эбээһинэстииртэ.

2. Ыт иитиннэччилэр ыттарын баайыыга туталларыгар, моойторуктуулларыгар, ыттарын ноһуомун кэмиттэн-кэмигэр ыраастаан уоттуулларыгар сорудахтыырга.

3. Ыт киһини, сүөһүнү ытырдаҕына уонна ночооту таһаардаҕына сокуоннан көрүллэр миэрэлэри ыттаах киһи сүгэр.

4. Совекка регистрацияламматах, баайыыта суох сылдьар ыттар өлөрүллэллэр. Бу быһаарыы тахсыбыт күнүттэн биир сыл устата туһаныллар.

5. Быһаарыы толоруллуутун хонтуруолун уонна толорторор дьаһаллар ылыллыыларын нэһилиэк Советын исполкомун председателигэр таб. Николаева А.Н. уонна социалистическай сокуоннаһы тутуһуу бастайаннай комиссиятыгар сүктэриллэр.

СЕНАТОР РОБЕРТ КЕННЕДИНИ ӨЛӨРӨРГӨ СОРУНУУ

Нью-Йорк. (ССТА). Бэс ыйын 5 күнүгэр Лос-Анжелостаабы „Амбассадор“ гостиницаҕа Калифорния штатыгар ыытыллыбыт бастакы быыбардарга кыайыытын туһунан пресс конференцияны ыытар кэмигэр Сенатор Роберт Кеннедини өлэрөөрү ыттылар.

Информационнай агенстволар уонна телевидение биллэрэллэринэн Р. Кеннеди ыгыыттан төбөтүгэр уонна өттүгэр үстэ бааһырбыт. Кеннеди бэрт түргэнник Лос-Анжелостаабы киин балыыһаҕа аҕалылынна. Өлөрүөхсүт хас да ыытыыны оҥорбут. Кеннеди кэргэнин быраата, телеведение корреспондена уонна биллибэт дьахтар эмиэ бааһырбыттар. Ыппыт киһи тутулунна.

Экзаменнар саҕаланнылар

Х-с кылаастар экзаменнары нуучча тылыгар сурунан итиәннә физикаҕа туттардылар. Онуоха Илларионов Спартак, Константинова Розалия үчүгэй сыаналары ылылар. Кинилэр өр сыллаах үлэлэрин ситиһиилээхтик түмүктүүлэригэр эрэниэххэ сөп.

VIII-с „А“ уонна VIII-с „Б“ кылаастар үөрәнәччиләрә математикаҕа тылынан экзамены туттардылар. Киниләртэн Константинова Таня „5-кэ“, Караваев Вася, Николаев Ося, Степанов Сережа, Михайлова Света, Боекова Зоя „4“ сыаналарга туттартаатылар.

Редактор Г. М. СЕМЕНОВ.

РЕДАКЦИЯ ААДЫРЫҺА: Саха АССР, Өлөөн бөһүөлэгэ, Октябрьскай уулусса 16 №-рэ. Телефон—51

Өлөөн оройуонуаабы типография Тахсар ахсаана 498 Сакааһын №-рэ 46