Тыа хаһаайыстыбатын Бүтүн Союзтаабы выставката

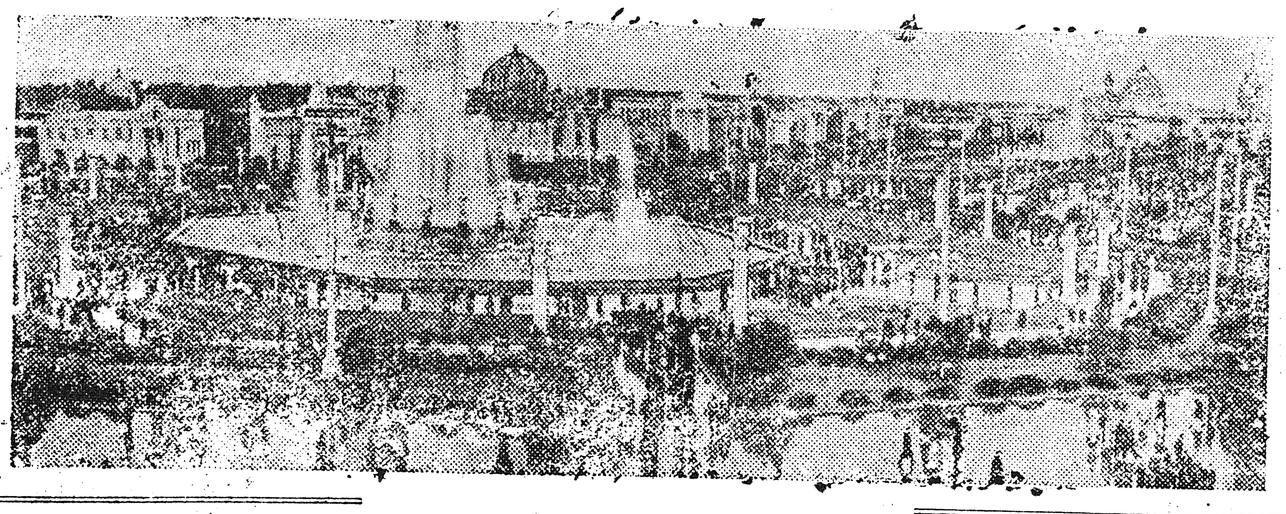

1957 сылга Тыа хаһаайыстыбатын Бүтүн Союзтаабы выставката бэйэтин үлэтин бэс ыйын 2 күнүттэн саҕалаата.

Быйыл биһиги дойдуобут норуоттара уонна прогрессивнай киһи аймах бүттүүнэ Улуу Октябрьскай социалистическай революция 40 сыла туолуутун бэлиэтиллэр. 1917 сыллаах бүтүн аан дойду историятыгар кирдэр кыайыы диринг, тилинэрэр түмүктэрэ бу бастыгынат бэртээхэй бүттүүн норуотунай оскуолатын выставка нь хоһоонугар, киэргэтиллиҥэр барыы пропагандистскай үлэтигэр чаҕылхайдык көстөр.

Выставкаҕа эмиэ ааспыт сылларга курдук тыа хаһаайыстыбатын производствотын тосту өрө көтөҕүү саҕаламмыт кэмиттэн ССКП КК 1953 сыллаах балаҕан ыйдаабы Пленумуттан ыла кэмнэ колхозтар МТС-лар уонна совхозтар бөдөҥ ситиһиилэрэ көрдөрүллүннэр. Үгүс республиканскай уонна зональнай павильоннарга колхозтар, МТС-лар, совхозтар уонна уобаластар бэйэлэрин үрдэтиллибит эбэһээтэлистибэлэрин толоруулларын хаамыыга сырдатыллар. Итиннэ сибээстээн чопчу хаһаайыстыбалары, киниилэр ситиһиилэрин уонна опыттарын көрдөрүү биллэрдик кэҥэтиллиннэ. Выставкаҕа барыта 1.400-тэн тахса хаһаайыстыбалар уонна тэрилтэлэр көрдөрүллүннэр.

Сорох бастыҥ колхозтар уонна совхозтар ыһыллар культуралартан бөҕө туруктаах, үрдүк үүнүүнү ылары хаачыйар сири оҥоруу киниилэргэ туттуллар систематын көрдөрүөхтэрэ. Ленинградскай уобаластаабы «Ленинский путь» колхозка анаммыт стенд итиннэхэ холобурунан буолуон сөп. ССКП КК-тын ыйыларынан сирдэтэн бу колхоз тиһэх үс сылларга биллэр кыайыылары ситистэ. Севооборуту туһанан, кини сирдэригэр барыы культуралар үүнүүлэрэ сылын аайы үрдээн иһэр. Оройуон атын колхозтарын кытта тэҥнээтэххэ, «Ленинский путь» колхоз орто үүнүүлэрэ балачча үрдүк: гектарыгар туорахтаах культураларга 3—4 центнеринэн, элбэх сыллаах отторго 15—20 центнеринэн, хортуоппуйга 70—80 центнеринэн.

1957 сыллаабы выставкаҕа тыа хаһаайыстыбатын ситиһиилэрин көрдөрүү приемнара уонна ньымалара тупсарылыннылар. Чуолаан растениеводствоны экспонаттааһын бэрээдэгэ уларыйда.

Үһүдүгүнэ ааах натуральнай экспонаттары үүнэрбит уонна выставкаҕа аҕалыыт колхозтар, совхозтар уонна тыа хаһаайыстыбатын бастыҥнара дипломнары, свидетельстволары, аттестаттары ылалларын уонна ТХБСВ медалларынан, ону тэҥэ сыаналаах бириэмийэлэринэн наҕараадаланалларын выставка кылаабынай комитета олохтоото.

Дойдуга ханнык эмэ культура үүнүүтүн маассабай хомуура саҕаланнаҕына выставка кинини быйылгы үүнүү экспонаттарынан көрдөрүө. Ити сыалтан ТХБСВ территориятыгар плодтар уонна отоннор нэдиэлэлэрэ, оҕуруот аһын уонна хортуоппуй нэдиэлэтэ, кукуруза нэдиэлэтэ, сибэккилэр нэдиэлэлэрэ уо.д.а. атаарыллыахтара.

Сүөһү питиитин салаатыгар да быйыл элбэх саҥалар бааллар. Ааспыт сезоннардааҕы көрдөрүүлэри бородуукторуйаны биэрпитинэн да, сайдыытынан да куоһарар көрдөрүүлээх сүөһүлэр выставка чемпионунан саҥа бэрээдэгинэн бигэргэтиллиэхтэрэ.

Сүөһүлэри кругка таһааран көрдөрүү биллэрдик кэҥэтиллиэ. Выставкаҕа племенной сүөһүлэри атыылааһын тэриллиэ.

Ордук биллэр уларыйылар тыа хаһаайыстыбатын механизациялааһын уонна электричестволанааһын салаатыгар таҕыстылар. Бу салаа стендэлэрэ саамай чаҕылхай, саамай интэриэһинэй буолуохтара. Киниилэргэ дойду массыына-трактор бригээдэлэрин уонна биллиллээх механизаторларын бастыҥ опыттара итэҕэтиллээхтик арыйыллар. Стендэлээх экспозицияларга МТС-лар үлэлэрин иһин натуранан төлөбүр 1 центнеригэр үлэни уонна средствоны оруоттааһыны намтатыы суоллара киһи өйдүүр гына көрдөрүллүннэр.

Тыа хаһаайыстыбатын производствотын механизациялааһын «МТС уһаайбата» диэн ТХБСВ бастыҥ павильоннарыттан биирдэстэригэр түмүллүннэр. Манна стендэлэр биллэр өттүлэрэ МТС-ка, тракторнай бригээдэлэргэ автогаражтарга, өрөмүөннүүр мастарыскыайдарга уонна МТС атын да сүһүөхтэригэр хаһаайыстыбаннай расчету киллэриигэ анаммыттар.

Тракторлары уонна тыа хаһаайыстыбаннай массыыналары техническэй көрүү-хараҕы уонна өрөмүөннээһин төгүрүк сыллаах графигын олохтоохун ордук туһалаах Курганскай уобаластаабы Понькинскай МТС-ка анаммыт стендэҕэ чаҕылхайдык көрдөрүллүбүт. 1956 сыллаахха бу МТС төгүрүк сыллаах графикка киирбититтэн ыла массыыналар техническэй туруктара тупсубут, киниилэр өрөмүөннэниилэрин икки ардынааҕы үлэлэрин болдьоҕо улаатыбыт, оҥорон таһаарылара үрдээбит. 1954 сыллаахха 15 күүстээх 1 трактор оҥорон таһаарыыта 395 гектар усулуобунай хорутуу эбит. Оттон 1956 сыллаахха 643 гектар буолбут.

1957 сыллааҕы выставкаҕа тракторлар, ыһыы, почва оҥоһуутун массыыналарын, туорахтаах культуралары уонна техническэй культуралары хомуйар, комбайннар уонна атын да техника билиҥиҥ кэккэ образецтара көрдөрүллэллэр. Соҕотох «МТС уһаайбата» диэн павильоҥҥа уонна киин аһаҕас площадкаларыгар 395 итиннник массыыналар уонна станоктар, өрөмүөннүүр оборудование, мээрэй уонна да атын приборлар 3.170-тан тахса ааттара көрдөрүллэллэр.

Техника үлэлии сылдьарын көрдөрөр иһин аналлаах хонуу тутуллар. Манна 45 араас массыыналар үлэлии сылдьаллара көрдөрүллүөҕэ.

Быйыл натуральнай экспонаттар, чуолаан, массыыналар тустарынан кэпсиргэ миэстэлэртэн уһулуччулаах механизаторлар уонна тыа хаһаайыстыбатын производствотын атын маастардара ыгыллыахтара.

Тыа сиринээҕи рационализаторлар уонна изобретателлэр уһулуччулаах үлэлэрин көрдөрөргө аналлаах салаа быйыл аан бастаан тэриллэр. Бурдук комбайннарыгар, бурдугу араарар хомуйуу массыыналарыгар, токтарга, бурдугу ыраастыыр массыыналар уонна да атыттарга, МТС-ларга, тракторнай бригээдэлэргэ уонна сүөһү питиитин фермаларыгар оҥоһуллубут туһалыылар оҥуобай интэриэстээх буолуохтара.

Экскурсаннар выставкаҕа сылдьыыларын болдьоҕо быйыл 10 күнигэ диэри уһаата. Бу выставка үлэтин формата уонна ньыматын тупсарыыны кытта дьүөрэлээтэ, ТХБСВ-ҕа көрдөрүллэр бастыҥ опыты кытта тыа сирин үлэһиттэрэ эффектээхтик уонна диринник билсэллэрин хааччыйыа.

Г. Григоренко.

Барыы дойдулар пролетарийдара, холбоһуҥ!

САРДАҤА

ССКП өлөнүөк оройуоннаабы комитэтын уонна үлэһиттэр депутаттарын оройуоннаабы советын органа

Орган Оленекского райкома КПСС и районного совета депутатов трудящихся

№ 52 (310) | Оптуорунньук От ыйын 2 к. 1957 с. | Тахсара 4-с сыла.

Оройуоннаабы Совет II сессията

Бэс ыйын 27 күнүгэр оройуоннаабы Совет алтыс ыгырыылаах II сессията буолан ааста. Сессия «1956 сыллаах олохтоох оройуоннай бюджет туолуутун уонна 1957 сыллаах бюджеты биэргэтии итиэннэ үбү сөптөөхтүк туһаныыга соруктар тустарынан» үн оройуоннаабы отделын сэбиэдиссэйэ таб. М. Макаров дакылаатын дьүүллэстэ.

1956 сыллаах оройуоннай бюджет киирии өттө 98,7 бырыһыан, орускуот өттө 99,8 бырыһыан, оройуон олохтоох сыһыарыллыбыт дохуота 105,8 бырыһыан толоруллубут. Маны тэҥэ бюджетынан көрүллүбүт дохуоттар бары көрүҥнэриннэн толоруллуулара хааччыллыбатах, ол курдук 15 көрүҥ дохуоттартан 8 көрүҥ дохуоттар толоруллубатахтар. Маннан 83 тыһыынча солкуобай бюджетка ситэ киллэриллибэтэх.

Бюджет киирии өттүн толоруута үн оройуоннаабы отделын сэбиэдиссэйэ таб. Макаров ирдэбили уонна хонтуруолу ситэтэ суох туруорбут. Социальнай,культурнай учреждениелар орускуоттара 97,9 бырыһыан, сылалта аппаратын орускуота 95,8 бырыһыан, народнай хаһаайыстыба орускуота 101,4 бырыһыан толоруллубуттар.

Көрүллүбүт боппуруос сүүрбүнэн кэпсэтиһии буолла.

— Бюджетынан көрүллүбүт үбү сөптөөхтүк туһаныы үн үлэһиттэриттэн тутулуктаах, —диир райсовет секретара, депутат таб. И. Васильев. — Билиҥи да үн дьиссиплинэтин кэһиилэр салгыы таһаарыллаллар, ити барыта үн үлэһиттэрэ мөлтөхтүк үлэлиилэрин көрдөрөр.

Үн отделын үлэһиттэрэ бюджетнай тэрилтэлэр үбү орускуоттааһыннарын үрдүнэн көтүмэхтик бэрэбиэркэлиллэр, бэрэбиэркэҕэ көстүбүт алҕастары тутатына көннөрүүгэ кыһыллыбаттар. Оройуоннаабы баланыыссаҕа эмиэ үлэһиттэрэ часовой оклады дьиҥэ үлэлээбэккэ да аахсаллар. Маныаха хамнаһы райфинотдел таабыларэ быһыытынан төлүүр, бу букатын сыыһа быһыы.

Врач таб. Громова, фельдшер таб. Корякина үлэ чааһын кэнниттэн үлэлээбэтэхтэрин да иһин, үлэлээбит курдук таабылга балтараалыы, иккилии чааһы сүрүннэр үгэстээхтэр.

Райсовет председателин солбуйааччы таб. Ефимов, бухгалтер таб. Илларионов тутуу үлэһиттэриҥэр, онтон да атын үлэһиттэргэ харчынан авансаны үгүстүк биэрэллэр. Таб. Ефимов Я. Н. улахан ханнык да боппуруоһу быһааттарарга наадата суоҕун үрдүнэн Культура дьиэтин директорын таб. П. Павловы Якутскайга командировкалаата.

— Оройуон үгүс сулууспалаахтара,—диэтэ бүтэһигэр таб. Васильев,—дьиэҕэ олоруу төлөбүрүн төлөөһүҥнэ кыһаллыбаттар. Холобура оройуон прокурора таб. П.Иванов 8 ый устата дьиэҕэ олоруу төлөбүрүн ол-бу биричиинэнэн төлөөбөккө сылдьар.

— Медицинскэй, культурнай-сырдатар тэрилтэлэр, оскуолалар тымныылара Совет үлэһиттэриттэн тутулуктаах, — диэтэ культура отделын сэбиэдиссэйин э.т. таб. П. Репин, —ол гынан баран Совет председателлэрэ тэрилтэлэрин үлэлэрин тупсарыыга ханнык да дьаһаллары ылбаттар. Үлэһиттэргэ коммунальнай көмөлөрүн биэрбэттэр.

Кирбэй кулууба олус мөлтөх туруктаах. Кулуупка радиоузел үлэлиир, чаһынай ыаллар олороллор. Кулууптарга, библиотекаларга бэриллибит үнтэри сөптөөхтүк туһаныыга Советтар улахан болҕомтолорун ууруохтаахтар.

— Тэрилтэлэр салайааччылара үн сметатын кытаанахтык тутуһуох, үбү сөкуоннайа суох орускуоттааһыны таһаарыа суох тустаахтар.

Маны сэргэ кэпсэтиигэ т.т. Я. Ефимов, М. Гуляев, П. Софронов, Х. Николаев, И. Петров тыл эттилэр.

Сессия дьүүллэһиллибит боппуруоска итэҕэстэри туоратыыга туһаайыллыбыт быһаарыыны ылынна.

Физкультура уонна спорт

Эдэрдэр эрчиллиилээх эриһиилэрэ

Оройуон кинигэр бэс ыйын 22 күнүттэн 25 күчүгэр диэри оройуоннааҕы спортивнай күрэхтэһии буолан ааста, маныаха биэс командалар кытыннылар. Команданан уонна бириидилээн күрэхтэһиигэ оройуон кинин уонна нэһилиэктэр 57 чулуу спортсменнара кыттыыны ыллылар. Күрэхтэһиилэр чэпчэки атлетикаҕа, ытыыга, саахымакка, волейболга уонна национальнай оонньууларга, барыта 24 араас көрүүнүгэ буолла.

Команданан күрэхтэһиигэ Өлөнүөк орто оскуолатын үөрэнээччилэрин командата бастакы миэстэни ылан „Сардаҥа“ хаһыат көһө сылдьар кубогунан уонна физкультура уонна спорт оройуоннааҕы комитетын кубогунан, ону тэҥэ I степеннээх дипломунан наҕараадаланна.

Иккис миэстэни райсовет, үһүс миэстэни «Победа» колхоз камандалара ыланнар физкультура уонна спорт оройуоннааҕы комитетын II, III степеннээх дипломнарынан наҕараадаланнылар.

Культура оройуоннааҕы дьиэтин үлэһитэ таб. Н. Иванов саха национальнай оонньуутун араас көрүүнэригэр үчүгэй эрчиллиилээҕин көрдөрдө. Кини кылыыга 37 метра 34 сантиметри, ыстаҥаҕа 34 метра 40 сантиметри, үстэ тохтуруйэн ойууга 11 метра 53 сантиметри, 5 метра 68 сантиметр үһүну ойон бастакы миэстэни ылла.

Орто оскуола учуутала таб. С. Т. Боескоров куобахха 32 метра 50 сантиметри ойон, үрдүгү ойууга 1 метра 55 сантиметри түһэн иккис оскуола үөрэнээччитэ Н. Семенов бастакы миэстэҕэ тигистилэр. 8 метра 33 сантиметраҕа ядрону анньан орто оскуола иккис үөрэнээччитэ таб. В. И. Николаев бастаата.

Эр дьоннор 100 метраҕа сырсыыларыгар 12,3 сөкүүндэнэн кэлэн таб. Р. Бойтуков, 400 метраҕа—57 сөкүүндэнэн кэлэн орто оскуола үөрэнээччитэ И. Алексеев, 800 метраҕа—2 мүнүүтэ 15 сөкүүндэнэн кэлэн Р. Бойтуков бастакы миэстэни ыллылар.

Эр дьоннор 1.500, 5.000 метра дистанцияҕа күрэхтэһиилэригэр «Победа» колхоз представителэ таб. Х. Васильев үчүгэй эрчиллиилээҕин көрдөрдө. Кини бастакы дистанцияҕа 4 мүнүүтэ 45 сөкүүндэнэн, оттон иккискэ—18 мүнүүтэ 20 сөкүүндэнэн кэлэн бастаага.

110 метраҕа мэһэйдээх дистанцияҕа күрэхтэһиигэ 20,2 сөкүүндэнэн кэлэн орто оскуола иитээччитэ таб. В. Николаев бастакы миэстэни ылла. Дьахталлар 100 метраҕа күрэхтэһиилэригэр 16 сөкүүндэнэн кэлэн орто оскуола учуутала таб. Э. У. Ортач, оттон 400 метраҕа—1 мүнүүтэ 16 сөкүүндэнэн кэлэн «Ленин суола» колхоз представителэ таб. Е. Белолюбская бастаатылар. Дисканы быраҕыыга, үһүну ойууга, үрдүгү ойууга Э. У. Ортач үчүгэй эрчиллиилээҕин көрдөрдө.

Бу ыытыллыбыт күрэхтэһиилэр спортсменнар техническэй көрдөрүүлэрин лаппа үрдэттэ, ол курдук 1956 сыл сайынгы спортивнай сезоҥҥа түмүктэртэн спорт 7 көрүнэр техническай түмүктэр туһаарылыннылар.

	1956 с.	1957 с.
400 м. сүүрүүгэ	1 мүн. 02 с.	57 с.
800 м. —	2 мүн. 20 с.	2 мүн. 15 с.
1.500 м. —	5 мүн. 24 с.	4 мүн. 45 с.
Үрдүгү ойууга	1 метр 40 см.	1 метр 55 см.
Ыстаҥаҕа	32 метр 80 см.	34 метр 40 см.
Куобахха	31 метр 90 см.	32 метр 50 см.
Ядрону анньыыга	7 метр 90 см.	8 метр 33 см.

Спортка маны таһынан 110 метрга мэһэйдээх сиргэ, 5.000 метр дистанцияҕа сүүрүүгэ иккки саҥа көрүг эбилиннэ. Спортсменнар т.т. А. Антонов, С. Семенов хаҥсаҕайдаһан тустууга III спортивнай разряд ыйорматын көрдөбүлүн толордулар. Үрдүгү ойууга Н. Семенов, куобахха С. Боескаров III, II спортивнай разряд көрдөбүлүн толортоотулар.

Степан Семеновка хаҥсаҕайдаһан тустууга бастаабытын иһин оройуон 1957 сыллаах абсолютнай чемпионун бочуоттаах аата ингэрилиннэ.

Күрэхтэһиигэ бастаабыт 20 спортсменнар физкультура уонна спорт оройуоннааҕы комитетын I, II, III степеннээх дипломнарынан наҕараадаланнылар. Ыччаттар кэккэлэриттэн саҥа спортсменнар үүнэн иһэллэрин бэлиэтиэххэ наада. Ол курдук спортсменнар т.т. И. Алексеев, Н. Семенов, С. Семенов, В. Николаев, С. Боескоров, Х. Васильев, А. Антонов о.д.а. күрэхтэһиигэ активнайдык кытыннылар.

Сотору Эдьигээнигэ биэс оройуон зональнай күрэхтэһиилэрэ буолуоҕа. Итиҥ күрэхтэһиигэ оройуон спортивнай чиэһин көмүскүү бастыҥ спортсменнар т.т. Х. Васильев, И. Алексеев, Н. Семенов Н. Иванов, В. Николаев, С. Боескоров, Ст. Семенов, В. Баншев, Э. Ортач, Л. Рекова, Е. Белолюбская о.д.а. барарга сүүмэрдэннилэр.

Оройуон спортивнай чиэһин көмүскүү бараччылар ситиспит көрдөрүүлэрин өссө туһаран иннитэн, дэгиттэрдик эрчиллиэх тустаахтар.

Улуу Октябрьскай социалистическай революция 40 сыла, Саха сирэ Россия государствотыгар холбоспута 325 сыла туолар юбилейдарын чиэһигэр ыытыллар спортивнай күрэхтэһиилэргэ оройуон спортсменнара спорт араас көрүүнэригэр күрэхтэһиилэргэ үрдүк техническэй көрдөрүүлэри ситиһэргэ бэлэмнэнии үлэлэри күүһүрдүөхтээхтэр.

Игнатий Архипов,
Степан Иванов.

Румыния Народнай Республикатыгар

Румыния. Румыния Народнай Республикатыгар норуот былааһа олохтонуоҕуттан В. И. Ленин 139 үлэтэ 4.700.000 тиражтаах таһаарылынна. В. И. Ленин сочиненнеларын 25 тома бэчээккэ таҕыста, сыл бүтүүтүгэр өссө тоҕус том тахсыаҕа.

Улуу Ленин «Туугу оҥоруохха?», «Инники бинр хардыы, төттөрү иккки хардыы», «Демократическай революцияҕа социал-демократия иккки тактиката», «Материализм уонна эмпириокритицизм», «Империализм — капитализм үрдүкү стадията» диэн үлэлэрэ бөдөҥ тираһынан таһаарылыннылар.

Кэнники сылларга советскай государственнай аппарат, ыарахан промышленность сайдыытын уонна дойдуну электрификациялааһын, рабочайдар уонна баанынайдар союзтаһыыларын уо.д.а. туһарынан В. И. Ленин сборниктара бэчээккэ таһаарылыннылар.

В. И. Ленин Улуу Октябрьскай социалистическай революция туһунан үлэтэ бэчээккэ бэлэмнэнэ сылдьар.

СНИМОККА: Бухарестка, В. И. Ленин кинигэлэрэ атыыланалар кинигэ маҕаһыыныгар.

Аджерпресс Румыния агентствотын бэчээтин фотота.

★ ★

Ленинскэй бириэмийэ лауреата

Үһулуччулаах советскай хирург А. Н. Бакулев

Александр Николаевич Бакулев—бөдөҥ советскай хирург, сүрэҕи уонна тыҥаны операциялааһынҥа үһулуччулаах специалист. Кини билигин 67 саастаах. Александр Николаевич практик-хирург уонна ученай, государственнай уонна общественнай деятель быһыытынан биллэр.

Хас да сыллар усталарыгар кини, медицинский үөрэх учреждениеларын профессорынан сылдьар. А. Н. Бакулев ССРС Медицинскэй Наукаларын Академиятын президиниэн быыбардаммыта. Кини хирургия боппуруостарыгар анаммыт 40 научнай үлэлэр автордара. Профессар А. Н. Бакулев Наука үтүөлээх деятелин аата ингэриллибитэ. Александр Николаевич хас да сыллар усталарыгар ССРС Верховнай Советын депутата.

В. И. Ленин төрөөбүт күнүгэр ССРС Министрдэрин Советын наукаҕа уонна техникаҕа Ленинскэй бириэмийэлэри аныыр комитета БАКУЛЕВ Александр Николаевичка—сүрэх төрүөхтэн ыла уонна кэнники буолбут ыарыыларын итиэннэ сүрүн тымырдарын научнайдык чинчийиини тэрийбитин, хирургическай эмтээһин ньымаларын булбутун уонна олору эмп учреждениеларыгар олохтообутун иһин 1957 сыллааҕы Ленинскэй бириэмийэни биэрдэ.

СНИМОККА: Профессар А. Н. Бакулев күүчүмэҕэй операция иннинэ ыалдьааччыны иһиллээн көрөр.

М. Редькин, Л. Портер фотолара.
ССТА фотохрониката.

„Сардаҥа“ хаһыат суруйуутунан

„Килиэп хаачыстыбатын тупсарыахха“

Биһиги хаһыаппыт 1957 сыл бэс ыйын 14 күнүнээҕи нүөмэригэр итинник төбөлөөх А. Когасова корреспонденцията бэчээттэммитэ. Корреспонденцияҕа оройуоннааҕы бэкээринэ ис санитарнай туруга мөлтөҕө, килиэп хаачыстыбата суохтук оҥоһуллара ыйыллыбыта.

Корреспонденцияҕа этиллибит чахчылар кырдьыктаахтар. Бэкээринэ ис өттө сэргэхситилиннэ, таһыттан ууну кутуу уонна килиэби аналлаах түннүгүнэн биэрии олохтонно. Остуоллар өрөмүөннэннилэр, уу кутар үһаат кэмигэр ыраастаныллар буолла. Итиннэ да атын итэҕэстэри туоратыыга дьаһаллар ылыллаллар,—диэн райпо правлениетын солбуйар председателэ таб. М. Гуляев редакцияҕа суруйда.

Редактор э. т.
Ф. М. МИХАЙЛОВ.

РЕДАКЦИЯ ААДЫРЫҺА: Саха АССР, Өлөнүөк оройуона. Редакцияҕа киирэр сурукка араспаанньаны, ааты, аҕа аатыч толору суруллуохтаах.

Заказ № 310 Оленекская районная типография. Тираж 400.