ТАДЖИКИСТАН хотугу өттүгэр республика саамай бөдөҥ Ленинабадтаабы бурдук тардар комбинат тутуллуута ситэриллэн эрэр. Тутуу площадкатыгар 45 тыһыынча тонна сиэмэ бурдугу киллэрэр киэлилэах элеватор корпустара дьэндэлэллэр. Тардар корпус суукка аайы 240 тонна сортовой бурдугу таһаарыаҕа.

Предприятие бэйэтин бастакы бородууксуйатын Советскай былаас 50 сылын туолуутугар биэриэҕэ.

СНИМОККА: Ленинабадтаабы бурдук тардар комбинат тутуллуутун уопсай көстүүтэ.

И. КУРГАН фотота. ССТА фотохрониката.

ССКП РАЙКОМУН VI ПЛЕНУМА

От ыйын 19 күнүгэр ССКП райкомун VI пленума буолла. Пленум „ССКП КК бэс ыйынаабы (1967с.) Пленумун үлэтин түмүктэрин уонна оройуоннаабы партийнай тэрилтэ соруктарын туһунан“ ССКП райкомун бастакы секретара таб. Х.М.Николаев дакылаатын дьүүлүлэстэ.

Пленум итини сэргэ „Оройуон үлэһиттэрин юбилейнай социалистическай эбэһээтэлистибэлэрэ туолан иһиитин туһунан“ райсовет исполкомун председателэ таб. А.Т. Саввинов дакылаатын истэн дьүүлүлэстэ.

Пленум ССКП КК бэс ыйынаабы (1967с.) Пленумун уурахтарын итиитик биһириир резолюцияны уонна оройуон үлэһиттэрэ Улуу Октябрьскай социалистическай революция 50 сылын туолар чиэһигэр ылыммыт социалистическай эбэһээтэлистибэлэрин ситиһиилээхтик толорууларын хааччыйыыларыгар туһаайыллыбыт киэҥ уураабы биир санаанан ылынна.

Бары дойдулар пролетарийдара, холбоһуҥ!

САРДАҤА

ССКП ӨЛӨӨННӨӨҔҮ РАЙКОМУН УОННА ҮЛЭҺИТТЭР ДЕПУТАТТАРЫН ОРОЙУОННААҔЫ СОВЕТЫН ОРГАНА

Орган Оленекского райкома КПСС и районного Совета депутатов трудящихся

Тахсара 11 сыла
№ 57 (1031)
От ыйын
21
күнэ
БЭЭТИНСЭ
1967 сыл
Сыаната 1 харчы

ААҺАН иһэр пятилеткаҕа, экономика үүнүүтүгэр уонна үлэ оҥоруута үрдээһинигэр олоҕуран норуот материальнай уйгутун салгыы өрө көтөҕөр дьаһаллар олохха киллэриллэллэр. Рабочайдар, инженернэй-техническэй үлэһиттэр, сулууспалаахтар хамнастарын, колхозтаахтар общественнай хаһаайыстыбаттан ылар доходтарын салгыы үрдэтэр бэлиэтэннэ. Үлэһиттэри культурнай-бытовой хааччыйыы таһыма үрдүүр, эргиэни уонна общественнай аһылыгы тупсарар дьаһаллар ылыллаллар.

Улуу Октябрь 50 сылын туолуутугар ССКП КК Тезистэриттэн.

ИЙЭ ДОЙДУБУТ САҤА СИТИҺИИЛЭРЭ

Советскай былаас буолаары турар 50 сылын чэһигэр норуот бүттүүнүн куоталаһыытын тэнитэн, Советскай Союз үлэһиттэрэ сыл маҥнайгы аҥарыгар экономика сайдыытыгар, норуот уйгутун уонна культуратын үрдэтиигэ саҥа кыайыылары ситистилэр. Ол туһунан ССРС КСУ 1967 сыл маҥнайгы аҥарыгар дойду норуотун хаһаайыстыбатын сайыннарыы государственнай былаанын толоруу туһунан иһитиннэриитигэр этиллэр.

Сыл маҥнайгы аҥардааҕы былаана производство уопсай кээмэйигэр уонна сүрүн оҥоһуктар үгүстэригэр аһара толорулуннулар диэн КСУ иһитиннэриитигэр бэлиэтэнэр. Былааны таһынан сыл маҥнайгы аҥарыгар 4 миллиартан тахса солкуобайдаах бородууксуйа оҥоһулунна. Ааспыт сыл туһааннаах кэмин кытта тэҥнээтэххэ промышленнай бородууксуйаны оҥоруу 10,6 бырыһыанынан үүннэ.

Сыл маҥнайгы аҥарын бүтүүтүгэр былааннаахын уонна экономическай кеҕүлээһин саҥа систематыгар промышленнай бородууксуйа бүтүннүүтүн түөрт гыммыт биириттэн ордугун оҥорон таһаарар 3600-тэн тахса промышленнай предприятие үлэҕэ киирдэ. Саҥа усулуобуйаҕа үлэлээбит бары предприятиелар бородууксуйаны атыылаахын, барсыылыы үрдэтиллибит былааннарын аһара толордулар.

„ВЕНЕРА-4“ САЛГЫЫ КӨТӨР

СОВЕТСКАЙ СОЮЗКА 1967 сыл бэс ыйын 12 күнүгэр ыытыллыбыт планеталар икки ардыларынаабы автоматическай станция гелеоцентрическай орбитанан Венера планета диэки көтүүтүн салгыыр. „Венера-4“ ый устата көтүүтүгэр Сиртэн 8 мөлүйүөн километр кэриҥэ ыраатта. Бу бириэмэ устатыгар киниэхэ сибэстэһии 12 сеанса оҥоһулунна. Космическай куйаарга барар физическэй процесстар тустарынан үгүс өрүттээх телеметрическэй информациялар ылылыннылар, телеметрическэй даннайдарынанан приборлар уонна станция системаларын, бары бортовой аппаратура үлэлээһиннэрэрэ нормальнайдар. Аналлаах кээмэйдиир комплекс биэриитинэн автоматическай станция суоттаммыкка чугас траекториянан айанныыр.

Станцияны кытта радиосибээс инникитин көтүү программатыгар сөп түбэһиннэрэн ыытыллыаҕа.

ССТА.

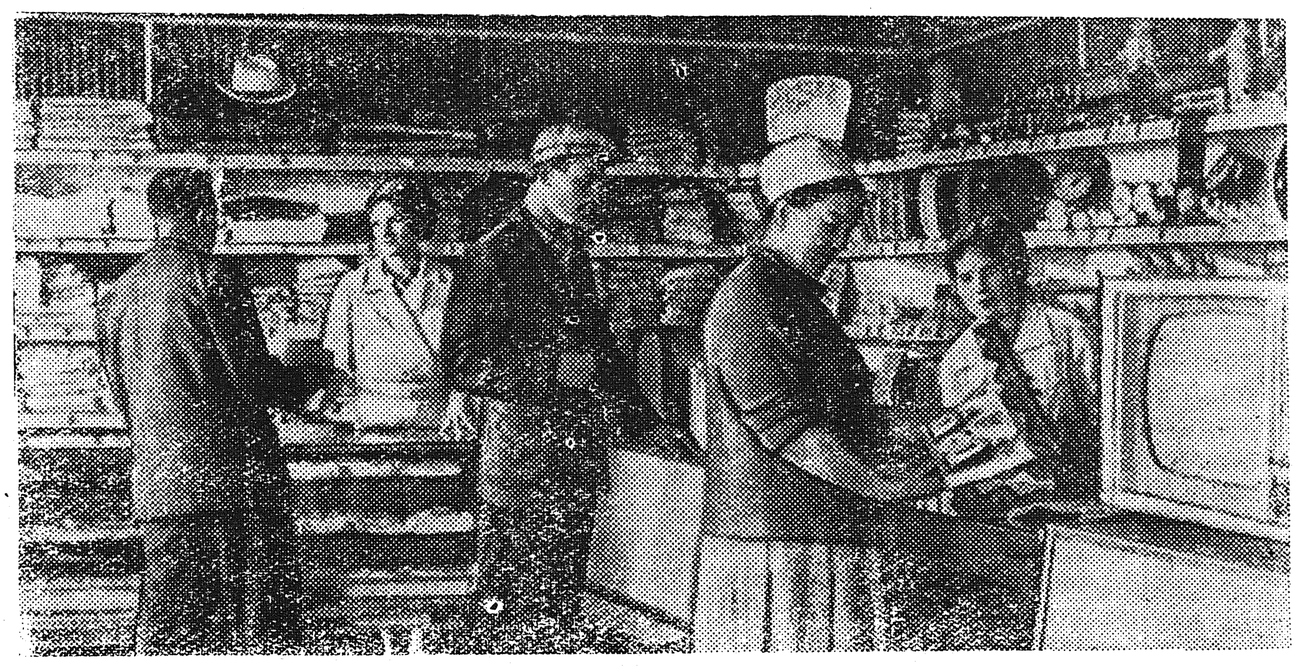

КАРАМЫШЕВО дэриэбинэ (Тульскай уобалас) маҕаһыыныгар бары наадалаабы булуохха сөп.

П. МАСЛОВ фотота. ССТА фотохрониката.

ӨЙҮҮН—ЭРГИЭН ҮЛЭҺИТИН КҮНЭ

БИҺИГИ дойдубутугар эргиэн үлэһитин күнэ иккис төгүлүн бэлиэтэнэр. Бу күн советскай норуот продавецтар, кулинардар, официаннар, государственнай уонна кооперативнай эргиэн специалистарын элбэх мөлүйүөннээх армиятын чиэстиир.

Советскай былаас сылларыгар биһиги эргиэммит социалистическай хаһаайыстыба дьоһуннаах салаатынан буолла. Нэһилиэнньэни хааччыйыы тубуста, маҕаһыыннар, общественнай аһылык предприятиеларын ахсаннара үүннэ, бородуукталар уонна табаардар ассортименнара элбээтэ, байда, нэһилиэнньэлэргэ табаары атыылаахын улаатта. Эргиэн үлэһиттэрэ нэһилиэнньэ наадыйыытын учуоттаан, производствоны кытта сибээстэрин бөҕөргөтөллөр, үчүгэй көрүҥнээх, кыраһыабай табаардар оҥоһуллалларын иһин кыһаналлар.

Бу пятилеткаҕа эргиэн үлэһиттэрин иннигэр улахан соруктар тураллар. Билигин эргиэн предприятиеларын тутуута ыытыллыбат биир да бөһүөлэги, куораты булуоҥ суоҕа. Сэлиэнньэлэр саҥаларыгар түһэн, киэркэйэн иһэллэр. Пятилеткаҕа сыаналаах аһылык уонна продовольственнай табаардары нэһилиэнньэ туттуутун улаатыннарыы көрүллэр, Табаар эргийиитин кээмэйин улаатыннарыы, тэтимин түргэтэтии, хааччыйыыны тупсарыы, эргиэн производствоны кытта сибээһин бөҕөргөтүү, эргинии прогрессивнай көрүҥнэрин (табаардарга сакааһы ылыы, дьиэҕэ тиэрдэн биэрии, сууламмыт табаардары оҥоруу, тиэйэ сылдьан атыылаахын, о.д.а.) олохха киллэрии бырайыактанар. Саҥа пятилеткаҕа „оҥоһулунна туйгуннук—атыыланна туйгуннук“ диэн эргиэн бастыҥ предприятиеларын лозуннара советскай эргиэн лозунунан буолла. Кэннэки сылларга эргиэннэ элбэхэдэр ыччат үлэлии кэллэ, үчүгэй кадрдар үүннүлэр. Партия уонна правительство эргиэн үлэһиттэрин үлэлэрин үрдүктүк сыаналыыллар, эргиэн элбэх үлэһиттэрэ правительственнай наҕараадалаахтар.

Улуу Октябрь 50 сылын эргиэн үлэһиттэрэ социалистическайдыы куоталаһыыга улахан ситиһиилэрдээх көрсөллөр.

ИЙЭ ДОЙДУБУТ САҤА СИТИҺИИЛЭРЭ

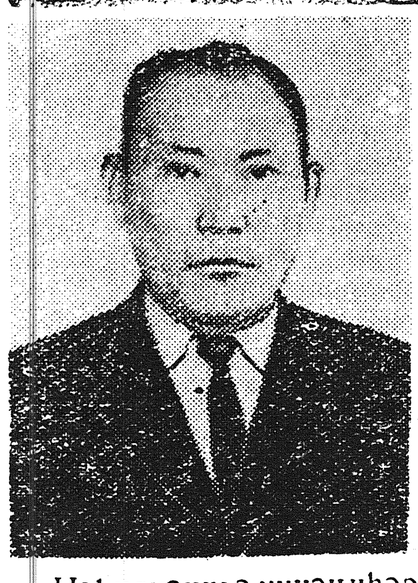

—Нэһилиэнньэ үүнэн иһэр наадыйыытын хааччыйыы-биһиги бастакы сорукпут,- диир райпоправлениетын эргиэҥнэ председателэ таб. Р.Н.Корякин биһиги корреспондеммытын кытта бэсиэдэлэһиитигэр. Оройуон эргиэнин үлэһиттэрэ юбилейдаах сыл алта ыйынаабы эбэһээтэлистибэлэрин 103,3 бырыһыан толордулар. 30,4 тыһыынча солкуобайдаах табаар былааны таһынан атыыланна. Тыа хаһаайыстыбатын бородуукталарын соҕотуопкалаһын әмиэ куһаҕана суох.

Итиитэн салгыы таб. Корякин үлэ итәҕәстәҥигэр тохтуур. Быйылгы эбэһээтэлистибэни толорууга ис кыахтары мунутуурдук толору туһаныы сүрүн төһүүтүнэн буоларын ыйар.

ЛУУК ҮРГҮҮР БИРИГЭЭДЭҔЭ

Үлэһиттэр депутаттарын оройуоннаабы Советын депутата Ф.Н.Афанасьева баҕа өттүнэн хас да киһиләәх бригээдэни тэрийэн, райпоҕа уонна саһыл иитэр фермаҕа лууктуу сылдьар. Бригээдэ үс күн иһигэр 236 килограмм луугу туттарда. Бу дьаныардаах үлэһиттэр хомуйбут лууктарын гуулаан бүтэрдиэр. Ол түмүгэр учаастактаабы былаан 116 бырыһыан толорулунна.

—Аны саһыл иитэр фермаҕа 100 килограмм луугу туттараргa соруктанабыт,— диир депутат Федора Николаевна. Кини бочуоттаах әбәәһинәһин чиәстәәхтик лорор.

С. ХРИСТОФОРОВ,

СОВЕТСКАЙ БЫЛААС 50 СЫЛЫН ТУОЛУУТУГАР

ЮБИЛЕЙНАЙ СЫЛГА КИМ ЭЛБЭХ ТУГУТУ ЫЛЛА

(Табаһыттар бу ый 1 күнүнээҕи туругунан көрдөрүүлэрэ)

БИРИГЭДЬИИРДЭР	Терегүү иннигэр баар тыһы, сачарыы	Тугут тыныннаах ылыллына	Тугуту тыныннаах ылыы бырыыта	Тугут деловой тахсыыта
Дьэлиҥдэ отделениетыгар				
УУДЬА УЧААСТАГА				
Игнатьев К.А.	661	613	97,14	90,0
Николаев А.В.	640	596	98,67	89,89
Николаев В.С.	648	608	97,9	91,85
Сергеев Л.И.	660	615	98,24	90,57
Павлов П.А.	612	562	97,74	87,26
Степанов С.Е.	650	618	99,19	92,24
Лукинов И.Н.	668	635	98,45	91,07
учаастак үрдүнэн	4539	4247	98,2	90,94
ПОПИГАЙ УЧААСТАГА				
Христофоров И.А.	621	563	98,6	89,22
Николаев Н.И.	652	585	99,15	85,65
Николаев М.К.	658	606	98,86	89,38
Николаев Е.Н.	607	537	98,72	82,6
Лукинов П.Н.	631	578	99,14	88,78
учаастак үрдүнэн	3169	2869	98,9	87,2
отделение үрдүнэн	7708	7116	98,48	89,34
Харыйалаах отделениетыгар				
Степанов С.И.	671	524	99,5	83,43
Иванов Н.В.	667	539	99,4	77,22
Семенов А.Х.	639	543	98,6	78,46
Константинов Д.К.	667	557	98,58	80,37
Семенов Н.Я.	685	552	99,1	80,23
Матвеев Х.И.	696	628	98,9	90,23
Константинов С.С.	697	612	99,00	87,18
отделение үрдүнэн	4722	3995	98,09	82,1
Барыта совхоз үрдүнэн	12430	11111	98,66	87,16

КӨРДӨӨХ СЫННЬАЛАҤ

Үһүн кыһыннаах хоту сиргэ самаан сайын эргийэн, эдэр ленинецтэр пионерскай лаагыырдарга сынньаналлар. Үлэ бастыҥнарыныын, оройуон бастакы пионердарын, комсомолецтарын кытта көрсүһэллэр, аҕа көлүөнэ үтүө үгэстэригэр үөрэнэллэр. Киниллэр төрөөбүт дойдуларын айыллаҕатын чинчийэллэр.

Пионерскай лаагыырдарга Ленинградтаагы Герцен аатынан педагогическай институт, Чернышевскай аатынан Бүлүүтээҕи педучилище студенкалара Г.Боескорова, Н.Боекова, Т.Петрова, Л.Кучарова, Т.Николаева үлэлииллэр.

САРСЫН—ПОЛЬША ЧЭЛГИЙЭ САҺ

ПОЛЬША НАРОДНАЙ РЕСПУБЛИКАТА. Варшава бүгүн. Пятгсской куосстаҕа киирии
ЦАФ—ССТА фотота.

ИС КЫАҔЫ ТОЛОРУ ТУҺАНЫАХХА

Эргиэн үлэһиттэрэ Улуу Октябрьскай революция 50 сылын туолар юбилейын чиэһигэр үрдэтиллибит социалистическай эбэһээтэлистибэлэрин сыл маҥнайгы аҥарыгар 103,3 бырыһыан толордулар. 30,4 тыһыынча солкуобайдаах табаары аһара атыылаатылар. Килиэп астааһыныгар 6 тонна килиэп, буулка оҥоһуктарын ордук оҥорон, тыа хаһаайыстыбатын бородуукталарын соҕотуопкалааһыҥҥа 33,7 тыһыынча солкуобайдаах бородууксуйаны ордук ылан уонна тутуу маһын кэрдэн аҕалыыга былааннарын аһараннар үчүгэй түмүктэри ситистиләр.

Бу әмискэ көрүүгэ куһаҕана суох көрдөрүүлэр. Ол әрээри аһара толоруу сыппараларын күлүк өттүлэрин ырыттахха, үчүгэйэ суох хартыыналар арыллаллар. Сыл аҥардаах түмүгүнэн райпо 12 маҕаһыыннарыттан 3 әрэ II кварталлаагы былааннарын аһара толордулар, маны таһынан араас ларектары тәрийиинэн, тиэйэ сылдьан атыылаһын суотугар әрэ әбәһәәтәлистибэ толорулунна. Онтон атын сорох маҕаһыыннар: оройуон киининээҕи промтоварнай маҕаһыын (продавец Файрушина), хаһаайыстыбаннай маҕаһыын (продавец Малардырова), дьуһуурунай маҕаһыын (урукку продавец Колесова), Дьэлиҥдэ промтоварнай маҕаһыына (продавец Типянов) 79,2 тыһыынча солкуобайдаах табаары нәһилиәннньәҕә ситэ атыылаабатылар. Общественнай аһылык үлэһиттэрэ 27,4 тыһыынча солкуобайдаах бородууксуйаны ситэ оҥорботулар, ол иһигэр оройуоннаагы остолобуой (сәбиәдиссәй Иванов) 20 тыһыынча солкуобайдаах общественнай аһылыгы ситэ биэрбэтэ.

Дьэ бу үөһэ этиллибит маҕаһыыннар продавецтара уонна общественнай аһылык үлэһиттэрэ бэйэлэрин эбэһәәтәлистибэлэрин толорон испиттэрэ буоллар эргиэн сыл аҥардаах көрдөрүүлэрэ лаппа үчүгэй буолара саарбаҕа суох этэ. Манна биир сүрүн итэҕэһинэн үлэ тэрээһинэ, социалистическай әбәһәәтәлистибэлэр туолууларын хонтуруоллааһын мөлтөхтөрө буолаллар.

Партийнай, профсоюзнай тәрилтәлэр иннилэригэр атыы-эргиэн үлэтин итэҕэстэрин туоратыы дьоһуннаах соруга турар. Коллектив үлэтин-хамнаһын туһунан әлбэх кәпсэтиилэр, үчүгэй ууруаахтар ылыллаллар да, туолуутун бэрэбиэркэлээһин ситэтэ суох. Тустаах үлэһиккэ ирдэбиллээх буолуу билигин да мөлтөх. Үлэ социалистическай дьиссипилиинэтигэр дьону иитии ситэтэ суох. Үлэһиттэр наадыйыларыгар ааххайымтыата суох сыһыаннаһыы холобурдара кэм да бааллар. Кылаабынай бухгалтер таб. Миннадеев рабочайдар хамнастарын аҕыыга, кэмигэр төлөөһүҥҥэ бытаарыылары таһаарар, ардыгар куруубайдаһар. Учуот, отчуотунас хаалыыттан тахса илик, онон бухгалтерскай аппарат социалистическай әбәһәәтәлистибэтин ыраҕынан толорбокко иһэр.

Кооперациялааһыҥҥа дьону тардыы, паай үбүн охмуйуута олох да ыытыллыбата. Пайщиктаахтары кытта күн аайы үлэлээччи продавецтар туох да дьаһалы ылбатылар. Ордук дефицитнэй табаардары нәһилиәннньәҕә атыылаһыҥҥа пайщиктаахтары инники уочарат хааччыйар сүрүн әбәһинэстэрин биир да продавец тутуспат. Маҕаһыыҥҥа пайщиктаахтар полкалара хаһан да тәриллибәт.

Сыл аҥардаах түмүк итэҕэстэрэ тәрийэр үлэни тупсарары әрэйэллэр. Партийнай ,профсоюзнай тәрилтәлэр дьону кытта күннэтэ үлэлиэхтээхтэр. Коллектив үлэтин-хамнаһын тупсарыыга тэрээһиннээх үлэни ыытыахтаахтар. Маны олоххо киллэриигэ үлэ бастыҥнарыгар тирэҕириэххэ. Киниллэр хаалан иһээччиләри көҕүлүүргэ сүрүн күүс буоллаллар. Коммунистическай үлэ ударнига таб. Син-хой Лямин Николаевич, коммунистическай үлэ ударнигын аатын ылар иһин охсуһааччылар т. т. Иванов И. С., Семенов Ф. П., Алексеев И. С., Амбросьев С. И., Семенов Н. И. мәлдьи холобур буолаллар. Коллектив бары үлэһиттэрэ бастыҥнар кәккәлэригэр өрө таһаарыллан иһэлларин ситиһиэхтээхпит. Үлэ көрдөрүүтэ лаппа тупсарын иһин иитэрөйдөтөр үлэни күүһүрдүөхтээхпит.

Сыл иккис аҥара саҕаланна, ол әрээри күннээҕи үлэ режимэ тутуһуллубат, туох да уларыйыыга суох дьаалатынан устар. Маҕаһыыннар ол-бу биричиинэлэринэн сабылла тураллар. Сайыҥҥы бириэмэҕэ маҕаһыыннары солбуйар ларектары аһан үлэлэтэр кыахтар туһаныллыбаттар, Порт остолобуойа билигин да үлэҕэ киирэ илик, тутуу, капитальнай өрөмүөннэр баччааҥҥа диэри саҕалана иликтэр. Производствоны быһаччы салайар райпо правлениета, партийнай, профсоюзнай тәрилтәлэр хаалбыт бириэмэҕэ үлэни таба тәрийэн ис кыахтары толору туһаныахтаахтар. Оччоҕо юбилейдаах сыл былааннарын эргиэн үлэһиттэрэ толоруохтара.

И.А. ХРИСТОФОРОВ,
райпотаагы маҥнайгы сүһүөх партийнай тәрилтэ секретара

Суһал сигнал

Харыйалаах маҕаһыынын продавеһа Христофоров Н.П. үлэ чааһын тутуспат, атыылаһааччыларга куруубайдыыр, атыылыырыгар хаһан да халааты кэппэт. Бу ый 17,18 күннэригэр маҕаһыын хатылаах турда, оттон отыйын 19 күнүгэр эбиэт әрэ иннигэр аһылынна. Бу туһунан кэпсэтэн көрдөххө улаханнык кыыһырар. Ардыгар ыскылааттан ылар үчүгэй табаардарын Харыйалаахха тиэрдибэккэ аара атыылаан кэбиһэр.

И. НИКОЛАЕВ.

Редактор Г. М. СЕМЕНОВ.

РЕДАКЦИЯ ААДЫРЫҺА: Саха АССР, Өлөөн бөһүөлэгэ, Октябрьскай уулусса 16 №-рэ. Телефон —51

Өлөөн оройуонунаагы типография Тахсар ахсаана 421 Сакааһын №-рэ 57