Бары дойдулар пролетарийдара, холбоһуҥ!

САРДАҤА

ССКП Өлөҥөк ороҕуонунааҕы комитетын уонна үлэһиттэр депутаттарын ороҕуоннаах Советын органа

Тахсара 8-с сыла.

№ 71 (735)
БАЛАҔАН ЫЙЫН
8
күнэ
1961 сыл
БЭЭТИНСЭ

Сыаната 1 харчы.

„Империалист тойоттор саанан-саадаҕынан киэбирбэтиннэр! Биһиги эйэ дуогабарын иһин куоластыыбыт! Биһиги нус-хас олохпутун кэһэргэ холоммут ким баҕарар самнарыылаах охсууну ылыа!“—советскай дьон ити курдук этэллэр, социализм бары дойдуларын үлэһиттэрэ ити курдук этэллэр.

„Правда“ атырдьах ыйын 28 күнүнээҕи инники ыстатыйатыттан.

Аан дойдуга бөҕө эйэни туругурдуохха

Саҥа историческай эпохаҕа народнай маассалар аан дойду боппуруостарын быһаарыыга актыыбынайдык ороһор кыахтара холобура суох үүнэ. Норуоттар эйэ уонна сэрии боппуруоһун быһаарыыны улам ордук актыыбынайдык бэйэлэрин илиилэригэр ылан иһэллэр. Маассалар сэриини утары араас көрүҥнээх хамсааһыннара—эйэ иһин охсуһууга сүҥкэн күүс. Ити бүттүүн народнай охсуһуу кылаабынай тэриллэ күүһүнэн империалистическай сэриилэри утары саамай эйэлэһимтиэтэ суох, саамай бөлгүччулаах охсуһааччынан көстөр аан дойду рабочай кылааһа буолла.

Модун кыахтаах социалистическай лааҕыр, эйэни таптыыр социалистическайа суох государстволар, аан дойду рабочай кылааһын уонна эйэ дьыалатын көмүскүүр бары күүстэр бүтүннүү бииргэ холбоспут күүстэринэн **ААН ДОЙДУ СЭРИИТИН ТУОРАТЫАХХА СӨП.** Социализм күүстэрэ империализм күүстэрин, эйэ күүстэрэ сэрии күүстэрин улам үүнэн иһэр баһыйыылара сир үрдүгэр социализм өссө толору кыайа илигинэ, сир сорҕотугар капитализм баарын үрдүнэн, общество олоҕуттан аан дойду сэриитин туоратарга дьиҥнээх кыаҕы үөскэтэр. Бүтүн аан дойду үрдүнэн социализм кыайыыта ханнык да сэрии үөскүүр социальнай уонна национальнай биричиинэлэрин букатыннаахтык туоратыаҕа. **СЭРИИНИ ЭҺИИ, СИР ҮРДҮГЭР СААС-ҮЙӨ ТУХАРЫ ЭЙЭНИ ТУРУГУРДУУ—КОММУНИЗМ ИСТОРИЧЕСКАЙ ТУСКУЛА.**

Советскай Союз Коммунистическай партиятын Программатын бырайыагыттан.

Партия уонна правительство дойду оборонатын бөҕөргөтүүгэ ылымныт дьаһалларын ороҕуон үлэһиттэрэ биһирииллэр

Үлэһиттэр митиннэрэ

Балаҕан ыйын 5 күнүгэр ороҕуоннаах культура дьиэтигэр ороҕуон киинин олохтоохторун Советскай правительство уонна Коммунистическай партия дойду оборонатын бөҕөргөтүүгэ ылбыт дьаһалларыгар аналлаах элбэх киһилээх митиннэрэ буолла. Митиҥнэ Советскай Ийэ дойду оборонатын бөҕөргөтүүгэ партия уонна правительство ылбыт дьаһалларын туһунан дакылааты орто оскуола директора таб. Лебедев Д. Н. оҥордо.

Митиҥнэ тыл эппит учуутал П. Е. Игнатьев, порт начальника П. Г. Кравченко, экспедиция рабочайа Бураков, совхоз рабочкомун председателэ таб. Васильева П.И. уонна Н. Винокуров бары биир киһи курдук АХШ баһылыктаах арҕаа дойду империалистарын агрессивнай дьайыыларын, сэриинэн ииригириилэрин абаран-сатаран туран сэмэлээтилэр уонна ити агрессивнай дьайыыларга эппиэттээн Коммунистическай партия, Советскай правительство ылбыт сүҥкэн суолталаах дьаһалларын ис сүрэхтэн биһирииллэрин, толору ейүүллэрин туһунан долгуйан туран эттилэр.

Сөптөөх дьаһал

Советскай правительство Ийэ дойду оборонай күүһүн-күдэҕин салгыы бөҕөргөтүүгэ ылбыт сүҥкэн суолталаах дьаһаллара сөптөөхтөр. Ити дьаһаллар аан дойду үрдүнэн бөҕө эйэ туругурарыгар көмөлөһүөҕэ.

Ол иһин мин Советскай правительство оборонаны бөҕөргөтүүгэ ылбыт дьаһалларын ис сүрэхтэн истиҥник биһириибин.

Аан дойду үрдүнэн эйэ кыайарын туһугар бары күүспүтүн харыстаабакка үлэлиэх тустаахпыт. Хас биирдии киһи үлэтиттэн биһиги Ийэ дойдубут экономическай, оборонай күүһүн бөҕөгөөһүнэ тутулуктаах.

П. Игнатьев,
орто оскуола учуутала.

Эрэллээхтик көмүскүөхпүт

ССКП КК уонна ССРС Министрдэрин Совета сулууспалыыр болдьохторо быйыл ситэр саллааттар, матростар, сержаннар, старшиналар сөп буолар ахсааннарын бастах кэмҥэ, Германияны кытта эйэлээх дуогабартүһэрсиллиэр диэри, саппааска таһаарыыны тохтотор дьаһалы биэрэригэр оборона министригэр соруйдулар. Бу саамай сөптөөх уонна бириэмэтигэр ылыллыбыт дьаһал буолар. Советскай Союз итинник хардыыны дьиҥэр күһэлэн оҥордо, эбэтэр Германияны кытта эйэ дуогабарын оҥостор туһунан биһиги правительствобыт этиитигэр хардаран АХШ уонна кини агрессивнай блоктарын союзтаахтара сэриигэ бэлэмнэниилэрин күүһүртүлэр, ССРС уонна атын да социалистическай дойдулар аадырыстарыгар сэриинэн түһэргэ суоһурҕанар буоллулар.

Биһиги итинник быһыыга-майгыга быар куустан олорон биэриэхпитин сатаммат. Онон партия уонна правительство дойду оборонатын бөҕөргөтүүгэ ылбыт дьаһалларын истиҥник биһириибин.

Мин сторутааҕыта Советскай Армияҕа сулууспалаан баран, сылым туолан, демобилизацияланан дойдубар кэллим. Ол гынан баран өскөтө партия уонна правительство Ийэ дойдуну көмүскүүргэ ыҥырдаҕына үөрүүнэн бараргa бэлэммин. Биһиги Ийэ дойдубутун эрэллээхтик көмүскүөхпүт.

Н. Винокуров,
саҥа демоблизацияламмыт саллаат.

Отчуоттуур-быыбардыыр мунньахтары тэрээһинэхтик ыытыахха

ЫБСЛКС райкома маҥнайгы сүһүөх комсомольскай тэрилтэлэргэ отчуоттуур-быыбардыыр мунньахтары алтынньы ыйга ыытан бүтэрэргэ быһаарда.

Ороҕуон комсомолецтара семилетка үһүс сылын соруктарын толорор уонна аһара толорор иһин улахан өрө көтөҕүллүүнэн үлэлиилэр. Ол курдук совхоз Харыйалаахтааҕы отделениетын ыччаттара күөх кырса иитиитигэр, совхоз Дьэлиндэтээҕи отделениетынкомсомолецтара таба иитиитигэр балачча ситиһиилээхтик үлэлээн иһэллэр.

Ол эрээри комсомольскай тэрилтэлэр ис союһунай үлэлэригэр улахан итэҕэстэр баалларын ыйар наада. Маҥнайгы сүһүөх комсомольскай тэрилтэлэргэ ыччаты кытта үлэ мөлтөхтүк туруорулунна. Ол түмүгэр ороҕуон комсомолецтарын ахсааннара сыл устата 14 эрэ киһинэн үүннэ. Ити иһигэр райсовет, балыыһа, порт, метеостанция комсомольскай тэрилтэлэрэ биир да ыччаты комсомолга ылбатылар. Бу ааттаммыт уонна порт комсомольскай тэрилтэлэригэр сыл устата 2-4 эрэ уопсай комсомольскай мунньахтары ыытаалаатылар.

Үлэҕэ маннык эппиэтэ суох сыһыаннаһыыны таһаарбыт комсомольскай тэрилтэлэр секретардарыгар комсомолецтарынан сөптөөх сыанабыл оҥоһуллуох, сытыы критикаҕа тардыллыах тустаахтар.

Быйылгы отчуоттуур-быыбардыыр мунньахтарга ЫБСЛКС Устаабын, комсомол ис союһунай олоҕун нуормаларын токурутууларга улахан болҕомто уруллан киэҥ критикаҕа тардыллыахтаах.

Улахан болҕомто комсомольскай тэрилтэ секретардарын талыыга уруллуохтаах. Комсомольскай салайар органнарга ыччаттар итэҕэллэринэн, ытыктабылларынан туһанар, бу үлэҕэ дьоҕурдаах, үлэни сөптөөхтүк туруорар комсомолецтар тардыллыахтаахтар.

Отчуоттуур - быыбардыыр мунньах комсомольскай тэрилтэ биир сыллаах үлэтин түмүктээн кэлэр сылга кини үлэтин соруктарын ыйан биэрэр соруктаах. Ол иһин мунньах эрдэттэн үчүгэйдик бэлэмнэнэн үрдүк тэрээһиннээхтик ыытыллара эрэйиллэр.

Космонавт-летчик майор Г. С. Титов бэйэтин космическай көтүүтүн кэннитэн сотору буолаат Н. С. Хрущеву кытта телефонунан кэпсэтэр.

ССТА аналлаах фотокорреспондена В. Савостьянов фотота.

Ис сүрэхтэн биһириибит

Аан дойду иккис сэриитин ыар содуллара биһиги сүрэхпититтэн билигин да аах, сүтэ илик. Ама ааспытын иһин кытаанах бириэмэлэр этилэр. Итинник ыар, кытаанах бириэмэни биһиэхэ Германия империалистара соҥнообуттара.

Оттон бүгүн эмиэ империалистар аан дойду саҥа сэриитин төлө тардарга иирбиттии бэлэмнэнэллэр. Германияҕа эйэ дуогабара суоҕунан туһанан, агрессивнай эргимтэлэр Арҕаа Германия милитризацияланыытын күүстээх тэтиминэн ыыталлар. Бонн реваншистара кинилэргэ ядернай уонна ракетнай сэрии сэбин биэрэргэ аһаҕастык модьуйаллар. Арҕаа Берлиҥҥэ олус кутталлаах балаһыанньа үөскээтэ.

Советскай правительство арҕаа дойдулар империалистара аан дойду үһүс сэриитин бэлэмнээһиҥҥэ бары күүстэрин түмэлларигэр аахайбакка олорон биэриэн сатаммат. Ол иһин саамай сөпкө харда дьаһаллары ылла.

Советскай правительство дьаһалларын биһиги советскай дьон ис сүрэхпититтэн биһириибит. Наада буоллаҕына Ийэ дойдубут көҥүлүн көмүскүүргэ биһиги бары биир киһи курдук туруохпут.

Туругурдун эйэ! Суох буоллун сэрии!

И. Архипов,
младшай сержант.

ССКП съеһин көрсө

Уудьа табаһыттара

Быйыл „Өлөөн“ совхоз Дьэлиндэтээҕи отделениетын таба иитэр ыччат-комсомольскай биригээдэлэрэ Уудьа учаастыгар сайылаатылар. Бу биригээдэлэр бары табаһыттара ССКП XXII съеһин коммунистическайдыы, тус бэйэ бэлэхтээх көрсөр иһин дьулуһан үлэлииллэр. Эдэр табаһыттар сайыҥны умайар куйаастан, ардахтан-самыыртан толлубакка-чаҕыйбакка табаларын биири да энчирэппэккэ иитэр иһин кыһамныларын ууралар.

Кыһамныылаах үлэ үчүгэй түмүктэри биэрдэ. Бары ыччат- комсомольскай биригээдэлэрэ съеһи көрсө ылыммыт эбэһээтэлистибэлэрин лаппа аһара толорон иһэллэр. Ордук үрдүк көрдөрүүнү Николаев В. С. биригэдьиирдээх биригээдэ ситистэ Бу биригээдэ 8 ыйдаах түмүгүнэн тугут дьыалабыай тахсыытын 90,2 бырыһыаҥҥа тиэрдэн, улахан табаны 99,8 бырыһыан тыыннаах иитэн куоталаһыыга бастаан иһэр.

Таб. Никалаев В. С. эдэр буолан баран таба иитиитигэр баай опыттаах, табаны көрүүнү-харайыыны балайда баһылаабыт табаһыт. Кини бэйэтин опытын атын табаарыстарыгар тиэрдэр сыалтан сайын от ыйыгар бэйэтин үлэтин опытын суруйан атын биригээдэлэргэ тарҕатта.

Таб. Сергеев Д. И. салайааччылаах биригээдэ улахан таба 99, 6 бырыһыанын тыыннаах иитэн, тугут дьыалабыай тахсыытын 88, 8 бырыһыаҥҥа тиэрдэн уонна таб. Николаев А. В. биригэдьиирдээх стада улахан таба 99,4 бырыһыанын тыыннаах иитэн, сүүстүү ийэ, сачарыы табаттан 87,9 тугуту ылан бэйэлэрин эбэһээтэлистибэлэрин эмиэ ситиһиилээхтик толордулар.

Эдэр табаһыттар үрдүк көрдөрүүнү ситиһэллэригэр ветеринарнай фельдшер Типянов уонна таб. Николаев И. П. сэбиэдиссэйдээх кыһыл чуум улахан көмөнү оҥордулар.

Таб. Типянов бастыҥ табаһыттар опыттарын уонна зоотехническай бырааабылалар тустарынан үөрэтиини тэрийбитэ. Оттон кыһыл чуум үлэһиттэрэ табаһыттар ортолоругар тиһигин быспакка өйдөтүү-маассабай үлэлэри ыыталлар. Куоталаһыы хаамыытын икки төгүл түмүктээн көрдөрүү дуоскатыгар таһаарбыттара, таб. Николаев В. С. биригээдэтин опытын суругунан тарҕаппыттара. Ону таһынан от ыйын 26 күнүгэр биригээдэлэргэ бастыыр иһин спорт 12 көрүҥнэригэр күрэхтэһиилэри тэрийэн ыыттылар. Күрэхтэһии олус көрдөөхтүк ыытылынна. Күрэхтэһии түмүгүнэн таб. Лукинов И. Н. биригээдэтин табаһыттара ордук үчүгэй бэлэмнээхтэрэ көһүннэ. Бу биригээдэ дьонноро күрэхтэһии үгүс көрүҥнэригэр ыччат биригээдэтин табаһыттарын ырааҕынан куоттулар. Арай табанан сүүрдүүгэ ыччат Христофоров Н. С. куоталаһааччыларын барыларын куотан кэллэ.

Уудьа учаастагынааҕы табаһыт ыччаттар ССКП XXII съеһин кэрэ бэлэхтээх көрсөр иһин соруктанан үлэлииллэр.

И. Тимофеев,
«Өлөөн» совхоз комсомольскай тэрилтэтин секретара

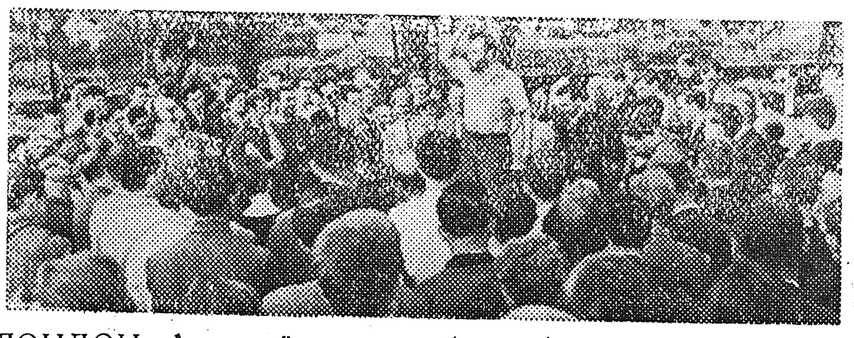

ЛОНДОН. Атомнай сэрии сэбин туһунан мөккүөрдэри уонна дискуссиялары Англия столицатыгар чаастатык истиэххэ сөп. Ядернай сэрии сэбин ууратыы диэки буолааччылар ахсааннара дойдуга үүнэн иһэр.

Снимокка: атомнай уонна водороднай сэрии сэбин утары Гайд-паркаҕа буолар элбэх митиннэртэн биирдэстэрэ.

С. Алексеев фотота. ССТА фотохрониката.

ССКП Программатын бырайыагын дьүүллэһэбит

Дойдуга—элбэх түүлээҕи

ССКП Программатын бырайыагар коммунизм материальнай-техническэй базатын үөскэтиигэ тыа хаһаайыстыбатын салгыы сайыннарыы боппуруоспара киэҥник сырдатыллыбаттар. Программаҕа саамай сөпкө ученайдар уонна специалистар тыа хаһаайыстыбатын производствотын быһаччы тэрийээччилэринэн буолуохтаахтар диэн чорботон ыйыллыбыт. Кырдьык тыа хаһаайыстыбатын производствотын наукаҕа уонна бастыҥнар опыттарыгар олоҕуран тэрийбэккэ эрэ уонна хас биирдии рабочайдары, колхозтаахтары бэйэлэрин туһаннаах үлэлэрин үчүгэйдик билэллэрин, үрдүк квалификациялаах буолалларын ситиспэккэ эрэ, кини модуннук өрө көтөҕүллүүтүн хаачыйыахха табыллыбат. Оттон бу дьыаланы тэрийээччилэринэн специалистар буолаллар.

Программаҕа саамай сөпкө тыа хаһаайыстыбатын бары салааларын дьүөрэлээн сайыннарыы көрүллэр. Биһиги оройуоммут тыатын хаһаайыстыбатын хаалыылаах салаатынан түүлээх булда буолар. Онон түүлээх булдун хаалыыттан таһааларга улахан болҕомто ууруллуохтаах.

Булт сезона саҕаланара чугаһаан эрэр. Онон түүлээх булдун быйылгы сыллааҕы былаанын толоруурга билиҥҥэттэн дьаһаллары ылыахха. Туох ханнык иннинэ, бу күннэртэн булчуттар бастайааннай континеннарын хаттаан көрүөххэ, булка тахсар кыаҕа суох дьону булка анааһынтан туттунуохха наада.

Н. Александров,
„Өлөөн“ совхоз охотоведа.

Бразилия балаһыанньата

Бэчээт биллэрэринэн, Бразилия президенэ Жанио Куадрос отставкаҕа тахсарын туһунан биллэрдэ. Кини отставкаҕа тахсыытын „дойду иһинээҕи уонна таһынааҕы“ күүстэр күһэйиилэриттэн модьуллуннум диэн быһаарар. Куадрос правительствота бэйэтин дойдутун экономическай уонна политическай тутулуга суох буолуутун бөҕөргөтөр политикатын салҕаан ыытар кыаҕа суох.

Уолл-Стрит уонна Вашингтон өттүттэн эккирэтиһиилэр Бразилия президенин отставкаҕа тахсыытыгар улахан оруоллаахтар. Ол курдук, Куадрос правительствота АХШ Кубаны утары маневрын өйүүртэн аккаастаммыта. Итини таһынан Бразилия правительствота Советскай Союһу уонна социалистическай лаҕыр атын да дойдуларын кытта эйэлээх сыһыаны олохтуурун АХШ утарар.

Конгресс Куадрос уонна кини правительствотын чилиэннэрэ отставкаҕа тахсар туһунан этиилэрин ылыннна. Билигин КНР-га официальнай ыалдьыттааһыҥҥа сылдьар Вице-президент Гуларт кэлиэр диэри президент эбээһинэһин депутаттар палаталарын председателигэр Р. Мадзиллигэ сүктэрилиннэ.

Ити курдук Бразилия правительствотын соһуччу отставкаҕа тахсыыта дойдуга тыҥааһыннаах балаһыанньаны үөскэттэ. Тимир суол компаниятын рабочайдара забастовкалаатылар. Забастовка хас да штаттары хапта. Куадрос политикатын көмүскээһиҥҥэ профсоюзтар туруннулар

Рио-Де-Жанейро куоракка бырачыастыыр демонстрациялар буолуталаатылар. Бэчээт иһитиннэрэринэн, Бразилия армията эмиэ Куадрос отставкаҕа тахсыытын бырачыастыыр.

Бразилио куораттан биллэрэллэринэн, Раньери Мадзилли саҥа правительствоны тэрийдэ.

Балаһыанньаны үөрэтиэҕиҥ

РСФСР Верховнай Советын Президиумун 1961 сылгы ыйын 3 күннээҕи ыйааҕынан табаарыстыы сууттар тустарынан саҥа Балаһыанньа бигэргэтилиннэ. Ити балаһыанньаны ылыныы социалистическай сокуонаһы бөҕөргөтүү иһин охсуһуу ньымаларын демократическай суолунан салгыы сайыннарыыга инники хардыынан, ССКП XXI съеһинэн ылыллыбыт государственнай органнар урут толорор элбэх функцияларын общественнай тэрилтэлэргэ сыыйа биэрэртүһүнэн сүрүн линиятын олоххо киллэриинэн буолар.

Табаарыстыы сууттар үлэһиттэри общественнай бэрээдэккэ, социалистическайдыы бииргэ олоруу бырааабылаларыгар, общественнай баайга-дуолга уонна советскай майгы-сигили нуормаларыгар сознательнайдык сыһыаннаһыы тыыныгар иитиигэ улахан уонна туһалаах үлэни ыыталлар.

Балаһыанньа быһыытынан табаарыстыы сууттар 50-тан итэҕэһэ суох киһилээх коллективтарга тэриллиэхтэрин сөп. Кинилэр биир сылга болдьохтоон үлэһиттэр коллективтарын уопсай мунньахтарыгар аһаҕас куоластаһынынан быыбарданаллар. Табаарыстыы сууттары быыбардыыр мунньахтары туһаннаах профсоюзтар олохтоох комитеттара, колхозтар бырабылыанньалара, үлэһиттэр депутаттарын олохтоох советтарын ситэриилээх комитеттара ыҥыраллар.

Табаарыстыы сууттар предприятиеларга, учреждениеларга, тэрилтэлэргэ профсоюзтар олохтоох комитеттарын, оттон тыа сиринээҕи нэһилиэнньэлээх пуунларга, бөһүөлэктэргэ үлэһиттэр депутаттарын олохтоох советтарын ситэриилээх комитеттарын салалталарынан үлэлииллэр.

Табаарыстыы сууттар тустарынан саҥа балаһыанньа „Кыым“ уонна „СЯ“ хаһыаттар 1961 сыл атырдьах ыйын 22 күннээх нүөмэрдэригэр бэчээттэммитэ. Ити Балаһыанньаны нэһилиэнньэ ортотугар өйдөтүү, табаарыстыы сууттар чилиэннэригэр семинар быһыытынан үөрэтии үлэлэрэ ыытыллыахтаахтар. Ону тэҥэ табаарыстыы сууттар быыбардарын болдьохторо туолбут түбэлтэтигэр саҥа быыбардары ыытыы, эбэтэр састааптара итэҕэс буоллаҕына ситэрэн биэрии барыахтаах.

Табаарыстыы сууттар үлэлэрин саҥа Балаһыанньаҕа сөп түбэһиннэрэн сөргүтэн биэрии эрэйиллэр.

Н. Тимофеев,
Өлөөн оройуонун народнай судьуйата.

Мин бэйэбэр уонна дьоммор тигэбин

Быһыллыбыт таҥас моделлардаах саҥа альбомнары уонна сурунааллары почтанан куруутун ылыахтарын баҕалаах дьахталлар көрдөһүүлэрин учуоттаан, „КИНИГЭНИ—ПОЧТАНАН“ диэн аналлаах маҕаһыын сакаастары ылыыны саҕалаата.

1. №-х АБОНЕМЕНТ. „Мин бэйэбэр уонна дьоммор тигэбин“. Сылга 5—6 төгүл модалар саҥа альбомнара, быһыллар чертежтара ыйыллыбыт таҥастар моделларын сурунааллара, буклеттар, ону тэҥэ „Новости моды“ диэн ойуулаах сурунаал ыытыллаллар.

Биирдэ ыытыы сыаната 3 солк.—3 солк. 50 харчы

2 №-х АБОНЕМЕНТ. „Мин бэйэбэр уонна дьоммор тигэбин“. Сылга 3—4 төгүл, быһыллар чертежтаах таҥастар моделларын саҥа сурунааллара, ону тэҥэ дьахтар уонна оҕо таҥастарын тиһэх моделларын 5—6 быһыылара ыытыллаллар.

Биирдэ ыытыы сыаната 2 солк. 50 харчы—3 солк.

Почтанан кэлэр ороскуота булгу киллэриллэр. Ону ыытыллыбат. Оройуоннааҕы, нэһилиэктээҕи почтаҕа бандероли ыларга биирдэ төлөннүллэр.

Сурутуу тираһа кэмчи. Бэйэҕит сакааскытын түргэнник оҥороргутугар сүбэлиибит.

Араһынай мунаахсыйыы тахсыбатын наадатыгар бэйэҕит почтаҕыт аадырыһын уонна абонемент нүөмэрин үчүгэйдик суруйуҥ.

Сакааһы маннык аадырыска ыытыҥ: Москва, В—168,5 Черемушкинская, 14, Москнига „КНИГАНЫ—ПОЧТАНАН“ 93 №-х аналлаах маҕаһыыныгар.

Редактор
Г. М. СЕМЕНОВ

„Өлөөн“ совхоз парткома, рабочкома уонна дирекцията совхоз Маайыҥдатааҕы кырса иитэр ферматын старшай зверовода, зоотехник

Иванов Максим Георгиевич

1961 сыл балаҕан ыйын 3 күнүгэр соһумардык өлбүтүн туһунан дириҥ күтүрҕаннарын бокуонньук кэргэттэригэр, аймахтарыгар уонна билэр дьонноругар биллэрэллэр.

РЕДАКЦИЯ УОННА ТИПОГРАФИЯ АДАРЫҺА: ӨЛӨНҮӨК СЭЛИЭННЬЭТЭ. ОКТЯБРЬСКАЙ УУЛУССА 15 №-РЭ.

Сакааһын № 71 САХА АССР культуратын министерствотын Өлөнүөк оройуонунааҕы типографията Тахсар ахсаана 400