Москва. Быыстапка киин саалатыгар үһүс республикатааҕы уус-уран „Советскай Россия“ быыстапка аһылынна.

Снимокка: художник В.В. Пименов „Штурманы бәләмниилләр“ диэн үлэтэ.

Октябрь эйигин,
үлэнэн айхаллыыбыт!

Ыл, Ийэ дойду Орто Азия гааһын

Аан дойдуга бөдөҥ газопровод орто Азия—центр үлэҕэ киирдэ. Орто Азия оттугун Москва куорат уонна Москва уобалаһын куораттара, бөһүөлэктэрэ ылаллар. Бу событие чиэһигэр алтынньы 5 күнүгэр газопровод „төрдүгэр“—Москва аннынааҕы Воскресенск куоракка үгэс быһыытынан газтаах факелы уматылынна.

Бу бэлиэ событиеҕа анаммыт үөрүүлээх митиҥҥэ ССРС Министрдэрин Советын Председателин солбуйааччы таб. М.Т. Ефремов ССКП КК уонна ССРС Министрдэрин Советын газопровод тутааччыларыгар эҕэрдэлэрин аадаан биэрдэ.

ССТА.

Сэмэй бэлэх

Сухаана. Комсомолец Василий Ушманов таптыыр идэтэ булт. Кини хас сылын аайы кырпай хаар түстэр әрә арыт сатыы, арыт табанан чугас әргин киис, кырынаас сойуотугар сиридойдуну кәмнәәччи. Быйыл әмиә любитель булчутунан ананан таптыыр идәтинэн чааркаан, капкаан иитәәри бәләмнәнә сылдьар. Василий ааспыт сайын балтараа тонна балыгы бултаан саһыл ферматыгар туттарбыта.

Ити кини кәләәри турар Улуу Ыраахынньыкка сәмәй бәләҕә.

Биһиги корр.

ХАРДАҺЫТ—АЙЫМНЬЫЛААХ ҮЛӘ

Үлэҕэ көҕүлүүр

Советскай норуот материальнай олоҕун уйгутун тупсарар туһунан ССКП КК буолан ааспыт Пленумун уураахтара итиәннә ол уураахха олоҕуран Советскай правительство таһаарбыт дьаһаллара Дьәлиҥдә үләһиттәрин саҥа күүрәәннәәх үләҕә көҕүлүүр.

Отделение сонордьуттара партия, правительство итии кыһамньыларыгар хаҕдаран күндү түүлүүр бөлдүн сезоннааҕы былаанын 105 бырыһыынтан итәҕәһә суох толорорго үрдәгиллибит социалистическай сөбүлүүр листибәни ылыналлар. Отделение саамай кырдьаҕас 82 саастаах булчута Декоямов Х.И. долгуйан туран бу курдук әттә:

—Мин төһө да кырыйдарбын дьоллоох олоҕу биәрбит Советскай былаас 50 сыла туолар хайҕаллаах юбилейын чиәһигәр урукку тәтиммиттән түспәккә бәйәм IV-с кварталлааҕы сорудахпын кыайыылаахтык толорорго соруктанабын.

Күндү биир идәләәхтәрим, үөлүннүүхтәрим биһигини солбуйар әдәр ыччаттары бәйәбит идәбитигәр—булчут идәтигәр угуйуоҕун. Мин ыччат Егор Дмитриевы бәйәбин кытта булка илдьә тахсарга быһаарынным, кинини үөрәтэн үчүгәй булчут оҥорорго соруктанабын.

Уһук хоту дойдуга олохтоох әбәҥки булчуттарыгар партия уонна правительство ахсаабат кыһамньыларыгар бу мин әбәҥки кырдьаҕас оҕонньорун үлэнэн хардам буолар.

Христофор Игнатьевич ити үтүөкәннәах бачыымын кини үөлүннүүхтәрә отделение уоппуттаах булчуттара биир санаанан өйөөтүлэр. Ол курдук отделение биир кырдьаҕас булчута Павлов П.Н. ыччат А. Николаевы, оттон булчуттар Павлов С. П. В. Спиридоновы, Семенов С.Д. Ю. Дмитриевы, Николаев К.С. В. Кирилловы, о.д.а. быйыл бәйәләрин кытта булка илдьә тахсан, күндү түүлүүр кыайа-хото бултуур кистәлэҥин арыйарга, бултааһын бастын ньымаларын баһылыырга үөрәтәргә әбәһәәтәлистибә ылыннылар.

Отделение булчуттара партия улуу кыһамньытыгар Ийә дойдуга әлбәх туйгун хаачыстыбалаах күндү түүлүүр туттаран әппиәттиргә бигә әрәлләәхтәр.

П. АНДРЕЕВ.

Бары дойдулар пролетарийдара, холбоһуҥ!

САРДАҤА

ССКП өлөөннөөҕү райкомун уонна үлэһиттэр депутаттарын оройуоннааҕы Советын органа

Орган Оленекского райкома КПСС и районного Совета депутатов трудящихся

Тахсара 11 сыла
№ 81 (1054)
Алтынньы
11
күнэ
СЭРЭДЭ
1967 сыл
Сыаната 1 харчы

Биэс үлэ күннээх нәдиәләҕә киирии туһунан

Райсовет исполкомун 1967 сыл алтынньы ый 7 күнүнээҕи БЫҺААРЫЫТА

1. Саха АССР Министрдәрин Советын, ССКП Саха уобаластааҕы комитетын уонна профсоюзтар уобаластааҕы Советтарын 1967 сыл муус устар ый 26 күнүнээҕи уураахтарыгар олоҕуран маннык оройуон тәрилтәләрин рабочайдарын уонна сулууспалаахтарын 1967 сыл алтынньы ый 9 күнүттэн биәс үлэ күннээх икки өрөбүлләах үлэ нәдиәләтигәр киллэриини көҥүллүүргэ:

1. Сибәәс оройуоннааҕы узелыгар
2. Оройуоннааҕы киин сберкассаҕа
3. Оройуоннааҕы госбаҥка
4. Народнай суукка
5. Райпотребобществоҕа
6. Оройуоннааҕы прокуратураҕа
7. Тутуу учаастагар
8. Оройуоннааҕы оҕо садыгар
9. Оройуоннааҕы оҕо дьаһылатыгар
10. Оройуоннааҕы лесничествоҕа
11. Коммунальнай тәрилтәләр уонна тупсаран оҥоруу комбинатыгар
12. Райтоп тәрилтәтигәр
13. Ветеринарнай учаастакка
14. Милиция отделениетыгар
15. Оройуоннааҕы „Сардаҥа“ хаһыат редакциятыгар
16. Культура оройуоннааҕы дьиәтигәр
17. Гидрометслужба тәрилтәтигәр
18. Өлөөннөөҕү нәһилиәк Советыгар.

2. Оройуон бары тәрилтәләрин, учреждениеларын салайаччыларын биәс үлэ күннээх икки өрөбүлләах үлэ нәдиәләтигәр киириинэн өйдөтүү үлэлэри ыыталларыгар әбәәһинэстииргэ.

3. Нәдиәләҕә 41 үлэ чааһын оннунан хаалларар сыалтан биәс үлэ күннээх нәдиәләҕә киирбит күнтэн ыла 8 нәдиәлә буола-буола биирдә субуота күнү үлэ күнүнэн аадаарга (1967 сыл ахсынньы ый 1 күнүн, 1968 сыл тохсунньу ый 6 күнүн, о.д.а.)

Райсовет исполкомун председателэ
А. Т. САВВИНОВ.
Райсовет исполкомун секретара
М. И. СЕРГЕЕВ.

БИҺИРЭЭТИМ

Соторутааҕыта буолан ааспыт ССКП КК Пленума ССРС норуоттарын материальнай олохторун салгыы тупсарар дьаһаллары ылла. Ааан-уруу партиябыт ити уураахтарын ааҕан баран, биһиги совхоз Победатааҕы учаастагын үлэһиттәрә ис сүрэхпититтэн биһирэәтибит. Ордук хоту ыраах дойдуга араас цдәләәх үлэһиттәр кәлэн үлэлиилләригәр улахан чәпчәтииләр оҥоһуллуннулар. Ол курдук хамнас әбиллиитә, кырдьаҕастар пенсияҕа тахсар саастара 5 сылга диэри кылгаатына биһиги норуоппут материальнай олоҕо салгыы тупсарыгар саамай улахан аҕалыы болҕото уурулуубутун биир чаҕылхай туоһута.

Мин әмиэ бары үөлүннүүхтәрим курдук бу уурааҕы ис сүрэхпиттэн биһирээн туран, Улуу Октябрь 50 сыла туолар юбилейнай ыраахынньыгын кәрә бәләхтәрдәах көрсөргө соруктанабын. Ол иннитэн билигин түүлүүр булдугар тахсаары бәләмнәнә сылдьабын.

П. ЕГОРОВ,
совхоз Победатааҕы учаастагын производственнай бригэдьиирэ.

Тутааччылар бәлэхтәрэ

Сибәәс оройуоннааҕы узелыгар таб. Бачаров И. Н. 4 киһиләәх бригаадатә биир ый иһигәр тутуу маһын кәрдән, тиэйэн киллэрэн 2 боксалаах бәртәәхәй гараһы уонна котельнай оһох куорпуһун тутан бүтәрдә. Бу үгүс сыралаах үлэ түмүгэ.

—Уһук хотугу сиргә үлэлээччиләргә чәпчәтииләри оҥортуур туһунан Советскай правительство уонна коммунистическай партия аҕалыы кыһамньыларыгар биһиги бу үлэнэн хардабыт буолар—диллэр тутааччылар.

А. ХРИСТОФОРОВ.

ПРОПАГАНДИСТАР СЕМИНАРДАРА

Бу ый 7 күнүгэр ССКП райкомун партийнай сырдатыыга кабинетыгар марксизм-ленинизм төрүттәрин үөрәтәр оскуолалар пропагандистарыгар анаан биир күннээх семинар ыытылынна.

Семинар кыттыылаахтарыгар „Саҥа политическай үөрэх дьылын соруктара“, „Саха сиригэр партийнай тэрилтэ үөскээһинэ“, „Билиҥҥи усулуобуйаҕа буржуазнай идеология кризиһэ“, „Аан дойдутааҕы коммунистическай уонна рабочай хамсааһын билиҥҥи кәм саамай сабыдыаллаах күүһэ“, „Марксизм төрүттәрин үөрәтәр оскуолаларга занятиелары ыытыы методиката“, о.д.а. темаларга лекциялар, дакылааттар аадылыннылар.

Лекциялары, дакылааттары аахтылар ССКП райкомун секретара Х.А. Григорьев, райсовет исполкомун председателэ А.Т. Саввинов, райсовет норуот үөрэҕириитигэр отделын сэбиэдиссэйэ Е.А. Шестаков, государственнай статистика оройуоннааҕы инспектуратын инспектора Н.В. Игнатьев, райпо экономиһа Н.Ф. Брейтман уо.д.а.

БҮГҮНГҮ КИРГИЗИЯ

★ *Фрунзе. Киргизскай ССР ыччат ансамблын артистара (аллараа) Люба Кабекова уонна Бергалы Сарбасов (инники көстөллөр) ыччат үнкүүтүн толороллор.*

★ *Фрунзе. Куорат кылаабынай магистрала—партия XXII съеһин аатынан уулусса.*

★ *Чуйскай хочо Сусамырдаабы мәччирэнгэр (аллараа) совхозтар уонна колхозтар мәлүйүөн аҥарын кәриҥэ бараннара, сылгыларын, сүөһүләрин үөрдәрэ мәччийәллар.*

Снимокка: Московскай оройуоннаабы „Россия“ колхоз отардарын үөрүттэн биирдэстэрэ мәччийэ сылдьаллар.

ССТА фотохроникалара.

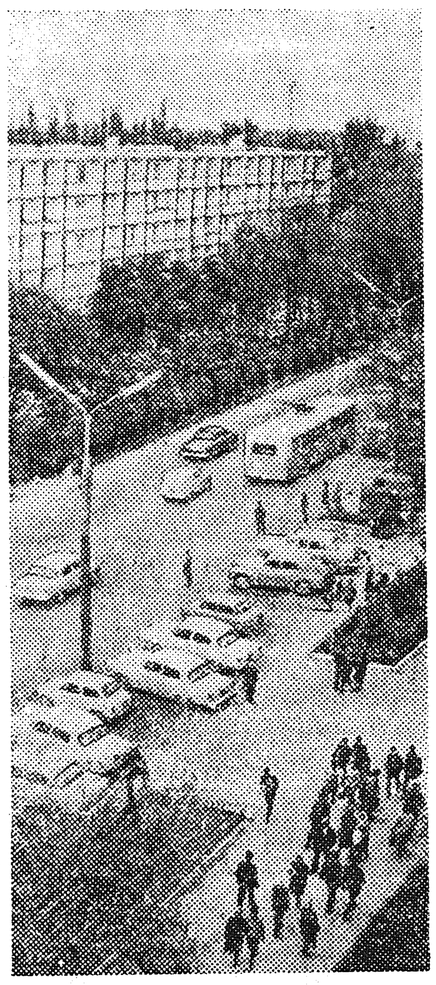

Үрдүк наҕараадаанан!

Үлэҕэ үрдүк көрдөрүүлэри ситиспиттэрин иһин, Тыахаһаайыстыбатын үлэһиттэрин күүн бэлиэтээн, Саха АССР Верховнай Советын Президиумун Бочуотунай Грамотатынан Саха АССР Верховнай Советын Президиума республика тыатын хаһаайыстыбатын 70 бастыҥнарын наҕараадалаата. Ол иһигэр биһиги оройуоммутуттан:

ДЕКОЯМОВ Христофор Игнатьевиһы—Өлөөн оройуонунаабы „Өлөөн“ совхоз булчутун.

ХРИСТОФОРОВ Нифонт Семеновиһы — Өлөөн оройуонунаабы „Өлөөн“ совхоз табатын ыстаадатын бостуугун.

Маҥнайгы сүһүөх партийнай тэрилтэлэргэ отчуоттар уонна быыбардар

ТЭРИЙЭР-ИИТЭР ҮЛЭ МӨЛТӨӨТӨҔҮНЭ

Райпо маҥнайгы сүһүөх партийнай тэрилтэтин отчуоттуур-быыбардыыр мунньаҕар бу тэрилтэ секретара Христофоров И.А. „Партийнай тэрилтэ биир сыллаах үлэтин туһунан“ дакылааты оҥордо.

Партийнай тэрилтэ отчуоттуур кэмҥэ партийнай үөрэҕи тэрийиигэ уонна агитационнай үлэни салайыыга балайда үлэлээбит. Тэриллибит агитквартиралар үлэлэрэ сөптөөхтүк барар, коллектив иһинэн политинформациялар кэмиттэн-кэмигэр ыытыллар буолбуттар. Итиләр түмүктэригэр атыы-эргиэн үлэтэ ханныктык әмә сэргэхсийбит. Табаар эргийиитин 9 ыйдаах былаана 103,9, килиэп астааһына 105, тутуу маһын бэлэмнээһин 193 бырыһыаннарынан толоруллубуттар. Ааспыт дьыл бу кэмигэр тэҥнээтэххэ 169 тыһыынча солкуобайдаах табаар нэһилиэнньэҕэ ордук атыыламмыт.

Дакылааты дьүүлләһии дьыалабыайдык, үрдүк таһымнаахтык ыытылынна. Коммунистар партийнай тэрилтэ уонна райпо салайааччыларын салайар, тэрийэр-иитэр үлэлэригэр баар итэҕэстэри, көтүтүүлэри арыйан киэҥник кэпсэттиләр.

—Партийнай тэрилтэ, секретарь таб. Христофоров И.А. партийнай тэрилтэ салайар оруолун билиҥни ирдэбил таһымыгар ситэ туруорбата. Райпо хаһаайыстыбаннай үлэлэригэр үгүс көтүтүүлэр, итэҕэстэр салҕанан таһаарылла тураллар—диэтиләр коммунистар Брейтман Н.Ф. уонна Семенов Ф.П.

Райпо салалтата, председателләр Томскай Ф.И., Корякин Р.Н. хаһаайыстыбаны салайыыларыгар партийнай, комсомольскай уонна профсоюзнай тэрилтэлэргэ тирэҕирбэтэхтэр. Кадрдары кытта биирдиилээн үлэни ситэ туруорбатахтар. Материальнай эппиэттээх үлэһиттэртэн ирдэбил мөлтөтүллүбүт, киниләртэн техминимум туттарыытын ирдэниллибэтэх. Семинардар, производственнай уонна сүбэ мунньахтар ыытыллыбатахтар. Ол да иһин Дмитриев П.И. 8184 солкуобай, Ефимов В.П. 7813 солкуобай, Илларионов Г.И. 1283 солкуобай суммалаах кооперативнай үбү итэҕэстээбиттэр. Оннооҕор райпо кылаабынай бухгалтера Миннадиев М.М. бэйэтинэн үпкэ ымсыы быһыыны таһаарбыт.

Куһаҕан көрүү-харайыы, үлэҕэ эппиэтинэс мөлтөөбүтүн түмүгэр көмө хаһаайыстыбаҕа иитиигэ турбут сибиинньэлэр бары өлбүттэр, итинэн райпоҕа улахан ночоот таһаарыллыбыт. Кэнники сылларга бу тэрилтэ хаһаайыстыбаннай үлэлэригэр көлүүр табалары ситэ туһаммат буолбуттар.

Райпо бырабылыанньата продавецтар С. Файрушина, В. Малардырова аадырыстарыгар атыылаһааччылартан киирэр үгүс сигналларга ханнык да миэрэни ылбакка олорор.

Түбэспиччэ киһини Туркины үлэҕэ ылыы түмүгэр оройуоннаабы остолобуой 45 хонук устатыгар үлэлээбэккэ 9 ыйдаах былаанын 65 бырыһыан эрэ толорбут. Бу тэрилтэҕэ сэбиэдиссэйинэн үлэлиир коммунист таб. Иванов Г.Н. коллектив ортотугар иитэр-өйдөтөр үлэни мөлтөхтүк ыытар. Коллективы юбилейы көрсө ылыммыт әбәһәәтәлистибэтин толорууга кыайан түммэтэх. Ол иһин кинини коммунистар саамай сөпкө сытыы критикаҕа тартылар.

Профсоюзнай, комсомольскай тэрилтэлэр уота-күөһэ суох үлэлииллэр. Местком председателэ коммунист Семенов Ф.П. аҥардас усунуоһу эрэ хомуйуунан, бюллетены эрэ толоруунан мунурданар. Юбилейнай әбәһәәтәлистибәләри толорор иһин үлэһиттэри көҕүлээһини тэрийбэтэх, үлэһиттэр сынньалаҥнарын, олохторун-дьаһахтарын көрүүгэ да туох да үлэни ыыппатах.

Маҕаһыыннар, остолобуойдар өрөмүөннэрэ көтүмэхтик ыытыллыбыттар, кирдээхтэр, о.д.а. итэҕэстэр тустарынан коммунистар сытыы критиканы тэниттиләр.

Отчуоттуур- быыбардыыр мунньах инники үлэҕэ киэҥ ис хоһоонноох уураабы ылынна. Партийнай тэрилтэ секретарынан таб. Н.Ф. Брейтман быыбарданна.

А. САВВИНОВ.

Журналистар сурунааллара

„Союзпечать“ киоскаларын прилавкаларыгар „Журналист“ сурунаал чылхай ыраастаах хаһынан киһи болҕомтотун тардыта сыл кәриҥэ буолла, тираһа тахсыбытын бастакы ыйдарыгар сүүс тыһыынчаттан тахса экземпляр әтә. Итинник улахан сыыппара журналистар әрэ орголоругар буолбакка, аабааччылар саамай киэҥ әргимтәләригэр сөбүлэтәрин туоһута.

ССТА корреспондена „Журналист“ редакциятыгар кини иккис сылыгар былааннарын туһунан билээри сырытта.

„Журналист“ бу быланнары бәйәтин страницаларыгар, аабааччылары кытта көрсүһүүләргэ дьүүлләһәр. Сурунаал программатыгар—бәчәәт, радио уонна телевидение, киниләргэ партийнай салалта проблемалара, 1968 сылга сурунаал страницаларыгар общественнай олох, политика, экономика, аан дойдутаабы сыһыаннаһыылар тирээн турар боппуруостара улахан миәстәни ылыахтара. „Журналист“ партийнай библиотекаҕа, партийнай кабинеккэ әмиэ наада буоларга дьулуһар. Сурунаал рабочай уонна тыа сиринээҕи корреспонденнарга, ким бәчәәккэ, радиоҕа уонна телевидениеҕа бәйәтин күүһүн холонон көрүөн баҕарааччыларга барытыгар көмөлөһүөҕә. Сурунаал аабааччылар санааларын истәр коллективнай орган быһыытынан оҥоһуллар. Кәләр сылга сурунаал былаанын дьүүлләһиигэ кыттыыны ылбыт аабааччылар баҕаларын учуоттаан, редакция „лаборатория“, публицистика, кыраныысса таһынаабы олох разделларын кәҥәтәргэ былааннанар. Почта әдәр ыччаттарга конкурсу ыытар наадалаабын әттэ. „Кыһыл көмүс бөрүө“—бу журналистикаҕа бастыҥ дебют иһин конкурс, „проходной вал“—репортажка, фельетоҥҥа, информацияҕа бәйәләрин күүстәрин холонон көрөргө баҕарар үрдүкү кылаас үөрәнээччиләригэр конкурс. Бу конкурс кыайыылаахтара журналистика факультеттарыгар киирәллэригэр ордук быраптарынан туһаныахтара.

Сурунаал былааннарыгар—идәләр „кистәләҥнәрин“ тустарынан кәпсәтии, документальнай жанрга бастыҥ үләләри бәчәәттәәһин. Улахан миәстә фоторепортажка бәриллэр, кини маастардарын кытта аабааччылары сурунаал мәлдьи билиһиннәрәр.

Предприятиеларга, учреждениеларга, колхозтарга, „Союзпечать“ ханнык баҕарар отделениеларыгар сурунаалга суруттарыахха сөп. Суруттарыы сыаната сылга—4 солкуобай 80 харчы.

БААРАҔАЙ СИТИҺИИ

Алтыннны 7 күнүгэр биһиги республикабыт гидроэнергетикатын маҥнайгы баараҕай тутуута—Бүлүүтээҕи ГЭС үлэҕэ киирдэ. Бүлүүтээҕи ГЭС алмаз промышленноһыгар бастакы тогу биэрдэ.

Уһуктубут Бүлүү тайҕатын үрдүнэн советскай киһи умаппыт электрическай күнэ сандаарыччы тыкта.

Саха сирин ГЭС-н туппут бухатыыр советскай норуот представителлэригэр уруй-айхал, барҕа баһыыба!

КҮНДҮ ААҔААЧЧЫЛАР!

Бэйэҕит оройуоннаабы „Сардаҥа“ хаһыаккытыгар сурутаргытын умнуман!

Хаһыакка сылга суруту сыаната 1 солкуобай 04 харчы.

Редактор Г. М. СЕМЕНОВ.

РЕДАКЦИЯ ААДЫРЫҺА: Саха АССР, Өлөөн бөһүөлэгэ, Октябрьскай уулусса 16 №-гэ. Телефон—51

Өлөөн оройуонунаабы типография Тахсар ахсаана 427 Сакаабын №-рэ 81