Советскай Союз Коммунистическай партиятыгар айхал!

Барыа ойдулар пролетарийдара, холбоһуҥ!

САРДАҤА

ССКП Өлөҥөөк оройуонунаа҃ы комитетын уонна үлэһиттэр депутаттарын оройуоннаа҃ы Советын органа

Тахсара 8-с сыла.

№ 82 (746)
АЛТЫННЬЫ
17
күнэ
1961 сыл
ОПТУОРУННЬУК

Сыаната 1 харчы.

Бүгүн Советскай Союз Коммунистическай партиятын XXII съеһэ—коммунизмы тутааччылар съезтэрэ аһыллар.

Коммунизмы тутааччылар съезтэрэ

Бүгүн, алтыннаы 17 күнүгэр, биһиги албан аатаах Ийэ дойдубут тэбэр сүрэ҃эр— улуу Москва҃а, ытык Кремль баара҃ай дыбарыаһыгар, коммунизмы тутааччылар съезтэрэ— ССКП XXII съеһэ аһыллар.

ССКП XXII съеһэ партия уонна советскай норуот оло҃ор, бүтүнаан дойду үрдүнээ҃и коммунистическай уонна рабочай хамсааһыҥа уһулуччу улахан суолталаах событиенан буолар. Съезд коммунизмы тутуу баара҃ай Программатын ылыныа҃а, биһиги Ийэ дойдубут сайдар инники кэскиллэрин, сүүрбэ сылга модуннук хардыылыыр соруктарын быһаарыа҃а. Марксистскай-ленинскэй теорияны айымньылаахтык сайыннарыыга сана кылааты киллэриэ҃э.

Советскай Союз Коммунистическай партията XXII съеһин бэйэтин ленинскэй Кинн Комитетын, марксизм-ленинизм туохха да хоторбот улуу знамятын тула ыкса түмсэн туран көрсөр.

Бэйэтин хаан-уруу партиятын, кинн табаарыс Н.С. Хрущев баһылыктаах ленинскэй Кинн Комитетын тула ыкса түмсүбүт советскай дьоннор ССКП XXII съеһин албан аатаах сана кыайыыларынан, съезд чиэһигэр ылыммыт эбэһээтэлистибэлэрин чиэстээхтик толорон көрсөллөр.

Ленин орденнаах биһиги Сахабыт сирин үлэһиттэрэ, ССКП историческай XXII съеһин чиэһигэр социалистическай куоталаһыыга киирсэннэр, семилетка үһүс сылын соруктарын толоруурга улахан кыайыылары ситистилэр. Бастаан иһэр предприятиелар—Депутатскай, Ыныкчаан бириискэлэр, Индигир, Уус-Маайа көмүсчүттэрэ, Мирнэй рудникын, Якутскай, Алдан уонна промышленнай предприятиеларын коллективтара, Үөһээ Бүлүү оройуонун Исидор Барахов аатынан, Мэҥэ Хаҥалас оройуонун Ленин аатынан, Нам оройуонун Ленин аатынан колхозтара уонна да атын үгүс коллективтар съезд чиэһигэр ылыммыт эбэһээтэлистибэлэрин чиэстээхтик толорбуттарын туһунан бүгүн хаан-уруу Коммунистическай партия҃а араппардыыллар.

Биһиги оройуоммут баһыйар үгүс үлэһиттэрэ—табаһыттар, күөх кырсаны ниитээччилэр, коммунальнай хонтуора тутааччылара, полиграфистар о. д. а ССКП XXII съеһин чиэһигэр ылыммыт эбэһээтэлистибэлэрин сигиһиилээхтик толордулар. Съезд иннинээ҃и куоталаһыы кэмигэр производство бастыҥнарын кэккэтэ хаҥаата.

Бу бастаан иһэр коллективтар, биирдиилээн үлэһиттэр ситиһиилэрин Ийэ дойду, советскай норуот бүтүннүү уруйдуу-айхаллыы көрсөр.

Советскай Союз Коммунистическай партиятыгар—советскай норуот бүтүннүүтүн буспут-хаппыт авангардыгар айхал!

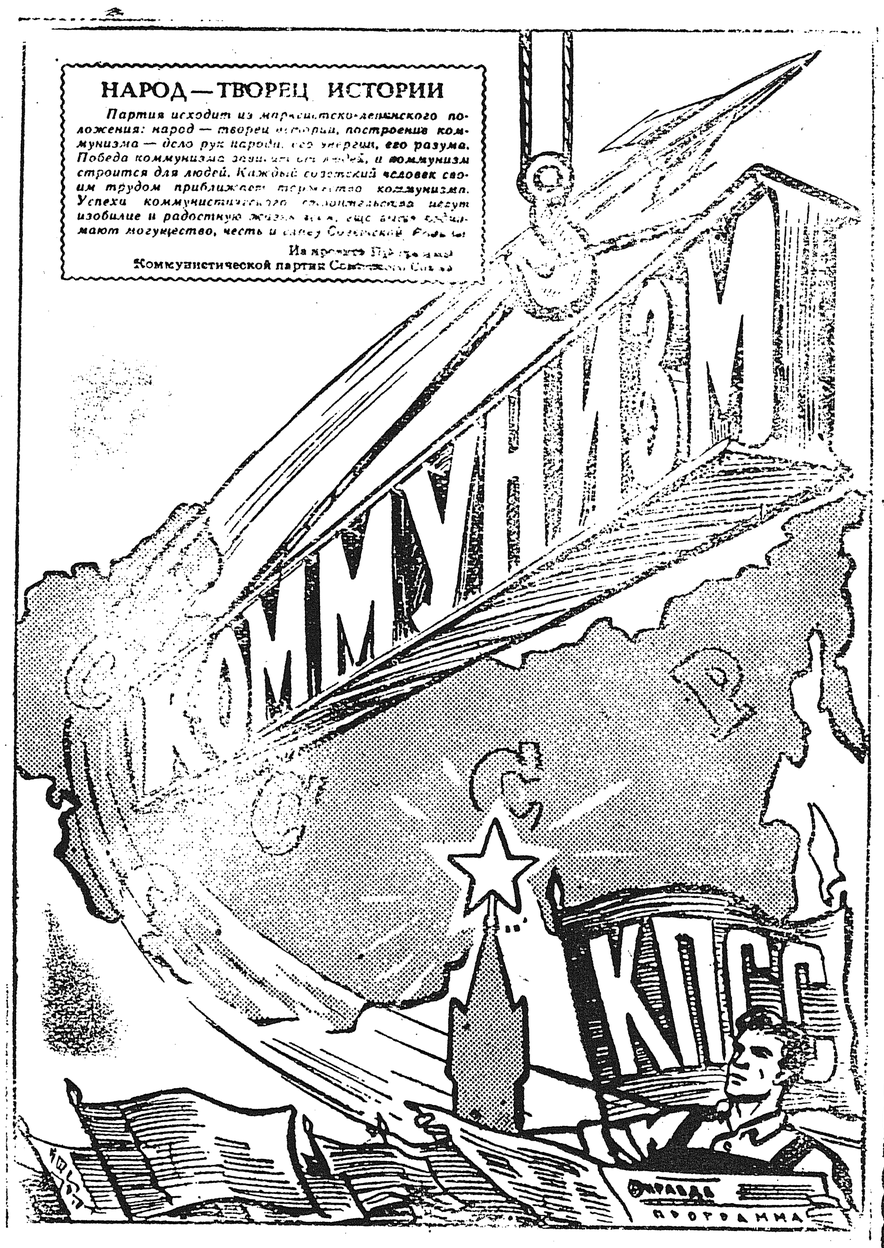

В. Жаринов уруһууйа. **ССТА фотохрониката.**

Партия баар буолан

Партия баар буолан, Партия баһылаан,
Баайдары, батталы барытын эспиппит,
Туорайдыыр буомнары то҃ута охсуолаан,
Туохтан да толлумна, дьулуйан испиппит.

Партия баар буолан, Партия баһылаан,
Бар-дьоммут дьоллонно, махтала улаатта,
Холлоохтук үлэлээн, куоһара хардыылаан,
Коммуна суолунан хоодуоттук дабайда.

Партия баар буолан, Партия баһылаан,
Ба҃арар ба҃абыт барыта ситээччи,
Баара҃ай улахан, балысхан киэҥ былаан
А҃ыйах кэминэн аһара туолааччы.

Партия баар буолан, Партия баһылаан,
Бар҃ара сайынна бардам күүс-наука:
Кимҥэ да эппэтэх кистэлин сир, халлаан
Сиһилии сэһэргиир советскай норуокка.

Партия баар буолан, Партия баһылаан,
Охсуһа киирбити умсары дайбыырбыт,
Уйгулаах үлэнэн уораннаахтык хардыылаан,
Уруйдаах коммуна оло҃ун тутабыт.

Феоктист Софронов.

СЬЕҺИ КӨРСӨ

ДЬЭЛИНДЭ. Биһиги коллективпыт ССКП XXII съеһэ аһыллыытын бэйэтин үлэтин балайда туһсаран уонна эбэһээтэлистибэтин сигиһиилээхтик толорон көрсөр. Урут биһиги ыаллабыт дьиэгэ кыара҃ас буолан 20 эрэ о҃олоо҃о. Быйыл киэҥ дьиэ҃э көстүбүт. Дьиэбитин үчүгэйдик ремоннаатыбыт, муостаһын, үрдүн кыраскалаатыбыт, кладовка туттубут. Итиҥ түмүгэр билигин дьиэбит ыраас, сырдык, 40 о҃о сылдьар. Төрөппүттэр көрдөһүүлэринэн о҃олору 9 чаас устата ясля҃а көрөбүт. О҃олор таҥастара мэлдьи ыраас буолар, аһылыктара миннньигэстик, үчүгэй хаачыстыбалаахтык астанар.

Биһиги коллективпыт үлэ быыһыгар 1030 кирпииччэни үктээн эбэһээтэлистибэтин 171,1 бырыһыан, 48 кг сугуну хомуйан эбэһээтэлистибэтин, 160 бырыһыан толордо.

В. Евстафьева,
детясля сэбиэдиссэйэ.

Коммунальнай хонтуора бэлэхтэрэ

ССКП XXII съеһэ аһыллыытын коммунальнай хонтуора рабочайдара ылыммыт эбэһээтэлистибэлэрин ситиһиилээхтик толорон көрүстүлэр. Кинилэр үлэ бары көрүҥнэринэн үрдүк көрдөрүүлэрэ съезкэ бэлэхтэринэн буолар.

Съезд аһыллар күнүгэр маннык көрдөрүүлэри ситистилэр:

Тутуу маһын эрбээһин

Электростанцияны уонна пилораманы үчүгэйдик үлэлэтэн тутуу маһынэрбээһин сыллаа҃ы былаанын 237,3 бырыһыан толорулунна.

Тутуу маһын бэлэмнээһин

Тутуу маһын кэрдитигэр үлэни кыһын эрдэ тэрийэн уонна саас болуоттаан, уһааран бэлэмнээһин сыллаа҃ы былаана 163 бырыһыан туолла.

Капитальнай тутуу

Капитальнай тутуу сыллаа҃ы былаана 101, 5 бырыһыан туолла. Ити түмүгэр 4 квартиралаах 1, биир квартиралаах 1 сана олорор дьиэлэр уонна ааспыт сылтан көһөрүллүбүт 2 квартиралаах дьиэ тутулуннулар.

Капитальнай ремонт

Капитальнай ремонт сыллаа҃ы былаана 211, 6 бырыһыан туолла. Капитальнай ремоҥна үп толору туһаныллан ремонт быйыл балаччча ситиһиилээхтик ыытылынна. Эргэ хас да дьиэлэр сарайданнылар.

Электроэнергияны оҥорон таһаарыы

Электроэнергияны оҥорон таһаарыы сыллаа҃ы былаана 73 бырыһыан туолла. Электростанция үлэтэ ааспыт сыллаа҃ар тупсарылынна. Иккис смена҃а үлэлиир С—100 дизельнай электростанция монтаж танан съезд аһыллар күнүгэр үлэ҃э киирдэ.

А. Христофоров.

Советскай дьон билиҥги көлүөнэлэрэ коммунизмҥа олоруохтара диэн партия өрөгөйдөөхтүк иһитиннэрэр!

Үлэҕэ кыайыыларын араапардыыллар

Биһиги бастыҥнарбыт

Кыылы иитээччи Винокурова Матрена Афанасьевна хас биирдии ийэ кыһаттан 7,6 сүүһү ыларга эбэһээтэлистибэтин 8,2 сүүһү ылан толордо.

Совхоз Харыйалаахтааҕы отделениетын комсомолеһа Христофоров Христофор Николаевич уаннык баҕарар үлэҕэ үрдүк таһаарылаахтык үлэлиир производственник.

Коммунальнай хонтуора рабочайа Алексеев Степан Степанович производственнай сорудаҕы 200 бырыһыаннан тахса толороччулартан биирдэстэрэ.

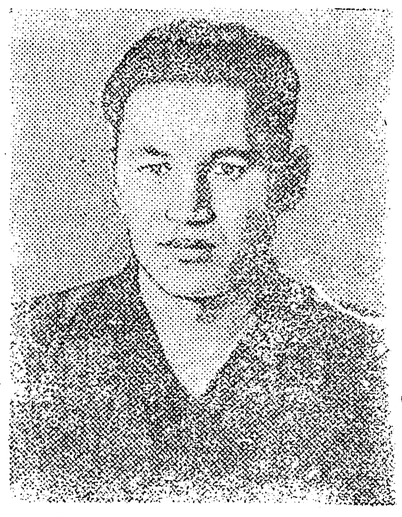

Ветеринарнай врач Эвриков Александр Григорьевич табаны эмтэһиккэ, көрүүгэ-харайыыга кыһаммыылаахтык үлэлиир специалист.

Үлэҕэ кыайыыларын араапардыыллар

Ситиһиибитин чиҥэтиэхпит

Совхоз Дьэлиндэтээҕи отделениетын рабочайдара уонна сулууспалаахтара ССКП XXII съеһэ аһыллар күнүн күндү бэлэхтэрдээх көрсөргө быһаарынан хорсуннук үлэлээтилэр. „ССКП XXII съеһин коммунистическайдыы көрсүөҕүҥ!" диэн лозунунан тэнийбит куоталаһыыга 11 таба иитэр бириГээдэлэр уоннна араас үлэ салааларыгар тэриллибит бириГээдэлэр, звенолар, барыта 215 рабочай уонна сулууспалаах кыгынна. Кинилэртэн баһыйар үгүстэрэ съеһи көрсө ылыммыт эбэһээтэлистибэлэрин ситиһиилээхтик толордулар. Ол түмүгэр таба иитиитин государственнай былаана 133,8 бырыһыан, ол иһиттэн ийэ табаҕа 114,2 бырыһыан туолла. Эбэһээтэлистибэбитин тугут дьыалабыай таксыытыгар 78 бырыһыан оннугар 88,5 бырыһыан, улахан табаны тыыннаах иитиигэ 95 бырыһыан оннугар 98,4 бырыһыан толордубут.

Съезд иннинээҕи куоталаһыы кэмигэр бастыҥ бириГээдэлэр, звенолар уонна производство бастыҥнарын кэккэтэ хаҥаата. Отделение 11 таба иитэр бириГээдэлэриттэн 9 ылыммыт эбэһээтэлистибэлэрин лаппа аһара толордулар. Кинилэртэн коммунистическай үлэ ударниктара тт. Николаев М.К., Павлов П. А. салайар бириГээдэлэрэ ордук үрдүк көрдөрүүлээхтэр, куоталаһыыга бастаан иҥэллэр.

Биһиги отделениебыт государствоҕа эти атыылаһын маҥнайгы уонна иккис кыбартааллааҕы былаанын аһара толорбута. Ынах сүөһү иитиитин былаана 150, ньирэйи ылыы былаана 100 бырыһыан туоллулар. Ынах сүөһү сылы тахсар үчүгэй хаачыстыбалаах отунан хааччылынна.

Түүлээх бултааһынын I кыбартааллааҕы былаана туолбатаҕа, ол эрээри отделение чулуу булчуттара тт. Семенов В. С., Софронов В. С., Павлов П. Н. уонна Степанов И. А. бэйэлэрин кыбартааллааҕы сорудахтарын 200-270 бырыһыаҥҥа тиийэ толортообуттара. Бултсаҥа сезонугар биһиги булчуттарбыт үчүгэйдик бэлэмнэнэн түүлээх булдун сыллааҕы сорудаҕын аһара толороргo соруктанан бултуу сылдьаллар.

Рабочайдар үлэҕэ актыыбынастара үрдээн иһэр. Сайыҥҥы тутуу үлэтигэр уонна ремоҥҥа тт. Семенов С. Д., Саввинов И. С., НиколаевА.Ф., Винокуров Р., Софронов А.С., Дмитриев В. Д., оттон от үлэтигэр тт. Андреев П.Х., СтепановС.Г., Убоякова Е. Н., Сергеева А. М., Сергеев Н., Степанова А.Г., Анисимов Д. о.д.а. үчүгэйдик үлэлээтилэр.

Ол эрээри билигин да биһиги үлэбитигэр бөдөҥ итэҕэстэр бааллар. Саһыл иитиитигэр, кыыл, балык бултааһыныгар былааннар ырааҕынан туолбакка иһэллэр. Дьэлиндэ отделениетын рабочайдара, сулууспалаахтара үөһээ этиллэр итэҕэстэри туоратан семилетка үһүс сылынааҕы сорудахтарын барыкөрүҥнэринэн толорор иһин дьулуһан үлэлиллэр.

В. Батакаев,
совхоз Дьэлиндэтээҕи отделениетын управляющайа.

Үчүгэйдик үлэлиир

Николай Максимов биһиги оройуоммутугар үлэлии кэлбитэ сүүрбэччэ сыл буолан эрэр. Ити сыллар устата кини тутууга, столярнай үлэлэргэ үлэлиир. Билигин совхоз саҥа тутуллар дьиэлэригэр түннүк араамаларын оҥорор.

Совхоз рабочайа, мас ууһа Максимов ССКП XXII съеһин көрсө 48 түннүк араамаларын оҥорон көрсөргө соруктаммыта. Уонча хонукка үлэлээн 33 түннүк арааматын туттарбыта ыраатта. Араамалары кураанах, хаппыт маһынан үчүгэй хаачыстыбалаахтык оҥорор.

Кырдьаҕас столяр илиитинэн төһөлөөх остуол, устуул, ыскаап, түннүк араамата о.д.а. оҥоһуллубуттара буолуой, ааҕан сиппэккин. Оттон болуотунньуктаан тутуспут олорор дьиэлэрэ, ыскылаата эмиэ аҕыйаҕа суохтар.

Николай Максимовы Харыйалаахтааҕы отделение дьоно—совхоз рабочайдара үтүө суобастаах, толоругас үлэһит быһыытынан билэллэр, убаастыыллар. Киниэхэ туох үлэ бэриллэр да кыһанан, түргэнник бүтэрэргэ дьулуһар үгэстээх. Уһатан, сыһансоһон үлэлиири сөбүлээбэт.

Бүгүн хаан-уруу Коммунистическай партиябыт XXII съеһэ аһылларынан үөрэн, күүрдүллэн тураммыт Николай Максимов инникитин сылайары билбэккэ өссө үчүгэйдик үлэлииригэр баҕарабыт.

С. Нусугуров.

Киэҥ дьиэлэрдээх буоллулар

Совхоз Харыйалаахтааҕы отделениетыгар детсад, детясля урут биир дьиэҕэ сүрдээх кыараҕастык олорбуттара. Онон нэһилиэк Советын актыыптара этии киллэриилэринэн отделение управляющайын хонтуората детясляҕа бэриллибитэ.

Билигин оҕо ити икки учреждениеларын үлэһиттэрэ тус-туспа дьиэҕэ оҕолору көрөллөр - харайаллар. Кинилэр ремоннара быйыл хайа да дьыллааҕар үчүгэйдик ыытылынна.

М. Гуляев.

Куоталаһыыга киирсиэҕиҥ

Бүгүн ССКП XXII съеһэ аһылларынан, советскай норуот бүттүүнүн курдук ис сүрэхтэн өрө көтөҕүллэн тураммын, IV кыбартаалга түүлээх булдугар сорудахпын 200 бырыһыан толороргo эбэһээтэлистибэ ылынабын. Ийэ дойдубутугар элбэх түүлээҕи бултаан, кини валютнай фонун хаҥатарга „Ээйик" колхоз биллиилээх булчутун таб. Чыларов М. Д. уонна оройуон бары булчуттарын социалистическай куоталаһыыга киирсэргэ ыҥырабын. Мин курдук үрдэтиллибит эбэһээтэлистибэни ылынан кылааннаах түүлээҕи бултуургутугар эрэнэбин.

В. Софронов,
совхоз Дьэлиндэтээҕи отделениетын Ленин орденнаах. булчута.

Съезд аһыллыытыгар

„Өлөөн" совхоз табаһытара уонна специалистара ССКП XXII съеһэ аһыллар кэрэ-бэлиэ күнүн съезд чиэһигэр ылыммыт эбэһээтэлистибэлэрин бары көрдөрүүлэринэн толорон көрсөллөр. Кинилэр хас сүүстүү ийэ, сачарыы табаттан 88,7 тугуту ылан, улахан таба 98,5 бырыһыана тыыннаах интиллитин ситиһэн общественнай таба иитиитин 1961 сыллааҕы былаанын 127,8 бырыһыан толордулар. Ол иһиттэн Харыйалаах отделениета (управляющай таб. Николаев Н. И.) общественнай таба иитиитин былаанын 128,3 бырыһыан толордо, улахан таба 98,7 бырыһыанын тыыннаахтыы иитэн турар, хас сүүстүү ийэ, сачарыы табаттан 89,7 тугуту ылла.

Дьэлиндэ отделениета (управляющай таб. Батакаев В. С.) эбэһээтэлистибэтин общественнай таба иитиитин былаанын толоруурга 127,6 бырыһыан толордо, улахан таба 98,4 бырыһыанын тыыннаах иттэ, хас сүүстүү ийэ, сачарыы табаттан 88,5 тугуту ылары ситистэ. Онон совхоз 19 таба иитэр бириГээдэлэрэ бары 1961 сылга улахан табаны тыыннаахтыы иитиигэ ылыммыт эбэһээтэлистибэлэрин чиэстээхтик толорон иһэллэр. Оттон тугуту ылыыга 18 бириГээдэ ылыммыт эбэһээтэлистибэтин толордо.

ССКП XXII съеһэ аһыллыытын ордук үрдүк көрдөрүүлэринэн Дьэлиндэ отделениетын 7 №-дээх коммунист таб. Николаев М. К. салайар бириГээдэтэ, 8 №-дээх таб. Павлов П. А. салайааччылаах бириГээдэ уонна Харыйалаах отделениетын 7 №-дээх коммунист таб. Матвеев Х. И. салайааччылаах бириГээдэ ситистилэр.

Ол эрээри эбэһээтэлистибэни толоруурга сорох бириГээдэлэр баар кыахтарын толору туһамматылар. Ол курдук Дьэлиндэ отделениетын 6 №-дээх таб. Филиппов В. А. салайааччылаах бириГээдэ тугуту ылыыга эбэһээтэлистибэтин толорбото, элбэх таба туһата суох өлүүтүн-сүтүүтүн таһаарда. Таба өлүүтэ-сүтүүтэ Дьэлиндэ отделениетын 9 №-дээх таб. Николаев Е. Н. салайааччылаах уонна Харыйалаах отделениетын 6 №-дээх таб. Константинов В.С. салайааччылаах бириГээдэлэргэ эмиэ таһаарылынна.

Совхоз табаһыттарын боччумнаах соруктарынан билигин баар табаны 100 бырыһыан, биири да энчирэппэккэ сыл таһаарыы буолар. Ол иннитэн табаны көрүүнү-харайыыны хаһааҥытааҕар да туһсарар сорук турар. Хас биирдии табаһыт „Бүгүн новатор кирбиитэ, сарсын коллектив кирбиитэ"— диэн лозунунан үлэлиирэ эрэйиллэр.

Иккис боччумнаах соругунан таба иитиититтэн ылыллар бородууксуйаны элбэтии уонна кини хаачыстыбатын туһсарыы буолар. Быйыл биһиги эбэһээтэлистибэбит быһыытынан 410 тонна эти тыыннаах ыйааһынынан оҥорон таһаарыахтаахпыт. Ол иһиттэн 330 тонна эти тыыннаах ыйааһынынан государствоҕа атыылыахтаахпыт. График быһыытынан алтыныы ыйга 50, сэтиньиэгэ 130, ахсыныыга 72,3 тонна эт туттарыллыахтаах.

И. Александров,
„Өлөөн" совхоз директора.

Редактор
Г. М. СЕМЕНОВ.

РЕДАКЦИЯ УОННА ТИПОГРАФИЯ ААДЫРЫҺА: ӨЛӨНҮӨК СЭЛИЭННЬЭТЭ. ОКТЯБРЬСКАЙ УУЛУССА 15 №-РЭ.

Саҥаһын № 82 Саха АССР культураҕын министерствотын Өлөнүөк оройуонунааҕы типографията Тахсар ахсаана 400