Барыы дойдулар пролетарийдара, холбоһуҥ!

САРДАҺА

ССКП өлөнүөк ороЙуоннааҕы комитетын уонна үлэһиттэр депутаттарын ороЙуоннааҕы советын органа
ОРГАН ОЛЕНЕКСКОГО РАЙКОМА КПСС И РАЙОННОГО СОВЕТА ДЕПУТАТОВ ТРУДЯЩИХСЯ

Тахсара 4-с сыла.
№ 88 (346)
Сэтинньи 15 күнэ 1957 сыл.
БЭЭТИНСЭ
Сыаната 10 харчы

Биһиги партиябыт ыҥырыыларыгар куруутун итиитик эппиэттиир, Коммунистическай тутуу араас салааларыгар бэйэтин инициативатын уонна бачыымын көрдөрөр ленинскэй комсомол улахан, айар үлэни ыытар.

Н. С. Хрущев.

ОроЙуон бары колхозтаахтарыгар, табаһыттарыгар уонна тыатын хаһаайыстыбатын специалистарыгар

Табаһыттар ороЙуоннааҕы сүлүөттэрин кыттыылаахтарын ЫҤЫРЫЫЛАРА

Сэтинньи ый 12 күнүгэр ороЙуон киинигэр—Өлөнүөккэ табаһыттар ороЙуоннааҕы сүлүөттэрэ буолла. Сүлүөккэ бастыҥ табаһыттар, тыа хаһаайыстыбатын специалистара уонна ороЙуон салайар үлэһиттэрэ барыта 40 киһи кыттыыны ылла.

Сүлүөт «1957 сыллаах таба иитиитигэр былааны толоруу, хаамыытын уонна инники соруктарын туһунан» Тыа хаһаайыстыбатын ороЙуоннааҕы управлениетын старшай зоотехнига таб. Герасимов П. М. дакылаатын дьүүллэстэ.

Дакылааты дьүүллэһиигэ 17 киһи тыл эттэ. Сүбэ мунньахха кыттыбыт бастыҥ табаһыттар ороЙуон бары колхозтаахтарыгар, табаһыттарыгар уонна тыатын хаһаайыстыбатын специалистарыгар ыҥырыы таһаардылар.

Күндү табаарыстар!

Саха АССР үрдүкү правительственнай наҕараадаанан—Ленин орденынан наҕараадаланыыта республика үлэһиттэрин патриотическай-производственнай активностарын хаһаанныытааҕар да үрдүктүк өрө көтөхтө. Киниләр бу үрдүкү наҕараадаҕа эппиэттээн үрдэтиллибит саҥа социалистическай эбэһээтэлистибэлэри ылыналлар.

Республика тыатын хаһаайыстыбатын үлэһиттэрэ быйылгы хаһаайыстыбаннай сылы ситиһиилээхтик түмүктүүр иһин, сүөһүттэн ылыллар бородууксуйаны үрдэтэр, нэһилиэнньэ биир киһитигэр тиксэр эти, арыыны уонна үүтү оҥорон таһаарыыга чугастааҕы сылларга АХШ-ын ситэр уонна куотар иһин киэҥ далааһыннаах социалистическайдыы куоталаһыыны тэнитиллэр. Республикаҕа маннык киэҥ далааһыннаах куоталаһыы ыытылла турар бириэмэтигэр биһиги 1957 сыллаах таба иитиитин былааын толоруу туһунан боппуруоһу дьүүллэстибит.

Табаарыс табаһыттар!

Таба иитиитигэр биһиги 1957 сыллааҕы көрдөрүүлэрбит быстар намыһахтар. Ол курдук 1957 сыл сэтинньи 1 күнүнээҕи туругунан таба иитиитин ороЙуон үрдүнэн 96,5 бырыһыан туолла. Тугут дьыалабыай тахсыыта 51,6 бырыһыаҥҥа тэҥнэһэр, быйылгы тугут 64,8 бырыһыана тыыннаах иитиллэн турар. Оттон эти ылыы кэскиллээх былааныын 1957 сыллаах сорудаҕа 39 бырыһыан эрэ толорулунна.

Таба иитиитин маннык намыһах көрдөрүүлэрэ биһиги табаһыттар үлэбит мөлтөҕүттэн таҕыста диэн толору билинэбит. Быйыл сайын олус итии уонна кураан буолан табалары көрөргө-харайарга улахан ыарахаттар бааллара.

Биһиги табаһыттар итии ыарахан усулуобуйаларын учуоттаан туран табаны көрүүнү-харайыыны туһунан тустаах этибит. Оттон биһиги итини кыайан ситиспэтибит. Оны аанан сорох сирдэргэ холобур, Кирбэйгэ атахсыкка ыалдьыбыт табалары тута арааран эмтээһини тэрийбэккэ ыарыы атын табаларга тарҕанарыгар усулуобуйа биэрэр курдук алҕас быһыылар таһаарыллыбыттара. Бу алҕастар уонна сыыһалар кэлэр өттүгэр хатыланыа суох тустаахтар.

Биһиги табаһыттар ороЙуоннааҕы сүлүөттэрин кыттыылаахтара бэйэбит ис кыахтарбытын учуоттаан тохсуннуу ыйга баар хас сүүстүү табаттан 13—14 центнер эти ылларга соруктанабыт уонна ороЙуон бары табаһыттарын **ыҥырабыт.** Итини ситиһэр наадаҕа бэйэбитигэр маннык эбэһээтэлистибэни ылынабыт:

Ийэ таба кытарааһынын уонна таба өлүүтүн сүтүүтүн букатыннаахтык аччатарга, тугут дьыалабыай тахсыытын 78 бырыһыаҥҥа тириэрдэргэ. Бөдөҥ таба иитиитин 95 бырыһыаҥҥа тириэрдэргэ, эти оҥорон таһаарыыны 330,7 тоннаҕа тириэрдэргэ.

Таба стадаларын структуураларын салгыы тупсарарга, зооветеринарнай дьаһаллары олохчо киллэрэргэ уонна табалар үчүгэй уойуулаах буолалларын ситиһэргэ.

Таба иитиитигэр наука уонна практика ситиһиилэрин олохтоон туран абалахааттары саас аттааһыны, туһунан эбии аһатыыны, сайын сталалары саҥа сирдэринэн мэччитиини, ойуур саҕатыгар табаны аһатыыны киэҥник ыытыахпыт.

Табалары кыһыҥҥы көрүү-харайыы ыарыы суох буолларыгар төрөлкэй тугуту ылыыга улахан суолталааҕын өйдөөн туран, биһиги таба иитэр сталаларбытыгар зооветеринарнай-профилактическай үлэлэри киэҥник ыытыахпыт, маршруттары сөптөөхтүк туһанан, уларыта сылдьан аһатыахпыт.

ОроЙуон бары табаһыттара! социалистическай куоталаһыыны киэҥник тэнитэн, үлэ тэрээһинин, дьиссиплинэтин тупсаран табаттан эльбэх бородууксуйаны ылар иһин барыы күүһү сорунуулаахтык түмүөҕүн!

Н. Иванов

Киһи аймах эрэлэ

Кини аатыныын—үөрэх аанын аспыппыт,
Кыырыктаах сэриҥэ өстөөбү кыайбыппыт.
Кини аатыныын — коммунизмы тутабыт,
Төрөөбүт сирбитин сибэккинэн симиибит.
Кини аатын—үрэхтэргэ, өрүстэргэ
Сааскы сүүрэн хоһуйар.
Кини аатын — араас тылынан
Барыы омуктар ыллыыбыт.
Өлбөт-сүппэт сырдык мөссүөн
Үйэлэр тухары сыдьаайыа.
Көҥүлү туппут үлэһит сүрэҕэр
Инники суолугар эккээйи буолуоҕа.
Кини — киһи аймах учуутала
Эйэ модун тирэҕэ!
Ленин — мөлүйүөннэр аҕалара
Киһи аймах эрэлэ!

ӨРӨ КӨТӨҔҮЛЛҮҮНЭН КӨРСҮЛҮННЭ

Бэҕэһээ культура ороЙуоннааҕы дьиэтигэр ороЙуон киинин үлэһиттэрин митинэ буолла. Митиҥҥэ ССКП райкомун секретара т. Семенов Г. М. СССР Верховнай Советын юбилейнай сессиятын үлэтин туһунан иһитиннэрдэ уонна Советскай Союз бары норуоттарыгар СССР Верховнай Советын Ыҥырытын аахта.

СССР Верховнай Советын Ыҥырытта митин кыттыылаахтарынан улахан өрө көтөҕүллүүнэн, көрсүлүннэ.

Корреспонденнар сүлүөттэрэ

Сэтинньи 10 күнүгэр культура ороЙуоннааҕы дьиэтигэр биһиги ороЙуоммут корреспонденнарын бастакы ороЙуоннай сүлүөттэрэ буолла. Сүлүөккэ барыта 25 киһи сырытта.

Тыа сирин корреспонденнарын ороЙуоннай сүлүөттэригэр «ОроЙуон экономикатын уонна культуратын сайыннарыыга «Сардаҥа» хаһыат уонна корреспонденнар соруктарын туһунан» дакылааты редактор таб. Баишев М. Л. оҥордо.

—ОроЙуон хаһыата, — диир дакылаатчыт,—бу колхозтаах маассабай хаһыата. Кини олохтоох сир быһаарар соруктарын кытта быһаччы сибээстээҕинэн күүстээх. «Сардаҥа» хаһыат 1957 сыл уон ыйдарын устатыгар 86 нүөмэрэ таһаарылынна, бэчээттэммит матырыйааллардан 69 бырыһыанын олохтоох матырыйааллар ылаллар.

ОроЙуон хаһыата олохтоох матырыйааллары балачча ахсааннаах бэчээттээн туран, үчүгэй саҕалааһыннары уонна итэҕэстэри ситэ арыйбата диэн этиэххэ сөп.

Хаһыат страницаларыгар партийнай олох, советскай тутуу боппуруостара киэҥник сырдатыллан иһиитэ ситэтэ суох. Маҥнайгы сүһүөх партийнай тэрилтэлэр секретардарын суруга баара эрэ икки сурук бэчээттэннэ.

ОроЙуон хаһаайыстыбатын сүрүн салаатынан буолар таба иитиитигэр, түүлээх булдугар ылыныллыбыт эбэһээтэлистибэлэр туолан иһиилэрин сырдатыы, бастыҥнар опыттарын киэҥник тарҕатыы хаһыат дьоһуннаах соругунан буолар. Ол эрээри, бу сүрүн соруктар өссө да сөптөөх, киэҥ сырдатыыны ыла иликтэр.

Хаһыат маассабай, үрдүк идейнэй таһымнаах буолуута бэйэтин тула активтары киэҥник түмүүтүнэн, киниләргэ тирэҕириитинэн уонна ыкса сибээстээҕинэн ситиһиллэр. Биһиги хаһыаппыт барыта 98-ка типпэ корреспонденнардаах, киниләртэн 24 киһи сибээстэрин быспакка суруйа туралларын. Хаһыат бэйэтин активнай корреспонденнарынан буолчут Афанасьев Х. Н., саһылы иитээччи Семенов Н. Д., учуутал Кондратьев А., зоотехник Герасимов П., маҥнайгы сүһүөх партийнай тэрилтэ секретара Михайлов П., прокурор Иванов П. о.д.а. буолаллар. Киниләр хаһыат үлэтигэр улахан көмөнү оҥороллор.

Дакылаакка кэпсэтиигэ тыл эттиләр: т.т. Долгунов В. Н., Петров И. Д., Софронов А. В., Софронов П. С., Лукинов П.Н., Васильев Х. П. уонна Веревкин П. М.

Кэпсэтээччилэр «Сардаҥа» хаһыат ороЙуон экономикатын уонна культуратын сайыннарыыгар улахан оруолу ылаллар, биллэр үчүгэй сабыдыалы оҥорорун бэлиэтээн тураннар, редакция үлэтигэр сөптөөх, дьыалабыай кэпсэтиилэри аһан, итэҕэстэри туоратарга көмөлөөх этиилэри оҥордулар, наадалаах сүбэлэри биэрдилэр. Редакция корреспонденнарын кытта сибээһэ, киниләргэ көмөтө өссө да тупсарылла илик диэн эттиләр.

Сибээс ороЙуоннааҕы хонтуурата ыраах нэһиилэктэргэ хаһыаттары, сурунаалы кэмиттэн кэмигэр тиэрдибэтин, эбэтэр сибээс хонтуоратыгар кыстанан сыталларын критикалаан туран, таб. Софронов П. С. редакция итэҕэһиигэр бу курдук эттэ:

—Редакция хаһыаты бэчээттээн таһаарынан эрэ мунурданар, оттон бэчээттээн таһаарбыт бородууксуйата аҕааччыларыгар типпэрин-типпэтин хонтуруоллаабат.

Корреспондент т. Петров И. эркин хаһыатын редакторларын семинардарын ыйга биирдэ оҥорор наадалааҕын туһунан этиини киллэрэр. Эркин хаһыаттарын үлэлэригэр редакция өттүттэн көмө күүстүн оҥоһуллубатын критикалаата.

Хаһыат страницаларыгар колхозтар, бригээдэлэр үлэлэрэ дириҥник үөрэтиллэн суруллубатын, эдэр специалистар үлэлэрэ сырдатыллыбатын, доруобай олох боппуруостарыгар диспуттар ааллыбаттарын, тыатааҕы оскуолалар, культурнай-сырдатар тэрилтэлэр үлэлэрэ аҕыйахтык суруллалларын о.д.а. боппуруостар тустарынан тт. Долгунов, Лукинов, Васильев уонна Софронов П. редакция үлэтигэр көмөнү оҥоророго туһаайан кэпсэттиләр.

Сүлүөт кыттыылаахтара корреспонденнары кытта үлэни күүһүрдэргэ, «Сардаҥа» хаһыат үлэтин тупсарарга туһаайыллыбыт ууруоҕы ылынныылар.

Иккис боппуруоһунан тыа сирин корреспонденнарын республиканскай съезтэригэр биһиги ороЙуон корреспонденнарын делегаттарын ыытар туһунан боппуруос дьүүллэһиллиннэ. Тыа сирин корреспонденнарын республиканскай съезтэригэр делегаттарынан Кирбэй нэһилиэгиттэн таб. Семенов Николай Данилович, Сухаана нэһилиэгиттэн таб. Семенов Михаил Николаевич талылыннылар.

XII оройуоннай комсомольскай конференция

Сэтинньи 10-11 күннэригэр культура оройуоннааҕы дьиэтигэр XII оройуоннай комсомольскай конференция буолан ааста. Комсомол оройуоннааҕы комитетын үлэтин туһунан отчуоттуур дакылааты комсомол райкомун секретара таб. Винокурова А. Н. оҥордо. Кэпсэтиигэ конференция делегаттара, ыҥырылаахтар барыта 20 киһи тыл эттилэр. Ити отчуоттуур дакылаакка кэпсэтии киэҥник ыытыллыбытын туоһулуур.

Дакылаатчыт уонна конференция делегаттара бэйэлэрин этиилэригэр оройуоннааҕы комсомольскай тэрилтэ, партийнай тэрилтэлэр оройуон экономикатын уонна культуратын сайыннарыыга практическай сорудахтарын толорууларыгар улахан көмөҥ оҥоролларын бэлиэтээтилэр. Оройуоннааҕы XI комсомольскай конференция уураабын толорууга комсомолецтар активностара сылгыы үрдээтэ, ыччат ортотугар тэрийэр уонна иитэр оруоллара үүнэн иһэр.

Колхозтар производстволарыгар-таба иитиитин стадаларыгар, түүлээх булдун бириґэдэлэригэр онтон да атын салаа үлэлэргэ бастыҥ комсомолецтар уонна ыччаттар ахсааннара үүнэн иһэр. Киниилэр производствоҕа быһаччы сабыдыаллаах буоллулар.

Ол эрээри дакылаатчыт уонна кэпсэтиигэ тыл эппит делегаттар комсомол оройуоннааҕы комитета комсомольскай тэрийэр үлэни, комсомолецтар политическай үөрэхтэрин таһымын салайыытыгар уонна хонтуруоллааһыныгар итэҕэстэргэ киэҥник тохтоотулар.

Комсомол райкома маҥнайгы сүһүөх комсомольскай тэрилтэлэри билиҥҥи соруктар уонна көрдөбүллэр саҥа көрүҥнэнэн иһэр таһымнарыгар тийэ салайыыны улахан инициативалаахтык салайбата. Ол түмүгэр үгүс комсомольскай тэрилтэлэр үлэлэригэр бөдөҥ итэҕэстэр баалар. Комсомольскай тэрилтэлэр ыччаттары бэйэтин үтүө холобурдарыгар көҕүлээччи буолар оруолларын ситэтэ суох толороллор.

Ыччат ортотугар идеологическай үлэлэр таһымнара өссө да эрэйэр курдук тэриллибэт. Политическай үөрэҕи салайыы куруһуоктар идейнэй-теоретическай, практическай-иитэр сабыдыаллара өссө да көрдөбүлгэ эппиэттээбэттэр.

Отчуоттуур кэм устата комсомол оройуоннааҕы комитетын секретардара колхозтардаах комсомольскай тэрилтэлэргэ аҕыйахтык сылдьалларын, таба стадаларыгар үлэлиир ыччаттар ортолоругар иитэр-өйдөтөр үлэлэр мөлтөхтүк тэриллэлларин, комсомольскай мунньахтар уураахтара тийбэттэрин ыйан туран, делегаттар комсомол оройуоннааҕы комитетын сөпкө критикалыыллар.

Дакылаакка кэпсэтиигэ иккис киһиннэн тыл эппит таб. СЕРГЕЕВ П. С. бу курдук эттэ:

—Комсомольскай тэрилтэлэр мөлтөхтүк үлэлииллэр. Мин үлэлиир стадабар сайын комсомольскай бөлөх тэриллэн баран ыһыллан хаалбыта. Биһиги стадабытыгар агитационнай үлэ мөлтөхтүк тэриллэр. Миигин агитаторынан анаабыттара, ол гынан баран хаһыат суох, кэлбэт, комсомольскай тэрилтэ уураахтарын ылбаппыт. Дьэ, ити кэнниттэн агитационнай үлэни туоспарыахха диэн этии устар ууну сомоҕолуур кэриэтэ буолар,—диир.—Комсомол райкомун үлэһиттэрэ стадаларга, о.д.а. үлэ салааларыгар сылдьар ыччаттар үлэлэрин уонна олохторун кытта билсиспэттэр.

Кини итинтэн салгыы нэһилиэккэ ыраас-чэбдик олоҕу пропагандалааһын, культурнай-сырдатар үлэлэри тэрийии мөлтөх диэтэ.

Ыччаты иитии боппуруоһугар көтүмэхтик сыһыаннаһыы, ким туугунан дьарыктанарын, кини үлэтин, олоҕун билбэт салайааччылар бааллар,—диир таб. БОГАТИНА Л. Д.—Баҕарыам этэ, диир кини—салайар үлэһиттэр хас биирдии кинни, ыччат сигилитин майгытын үчүгэйдик билиэхтээхтэр. Тус бэйэтин олоҕор, үлэтигэр хайдах туттунарын билиэххэ наада уонна көмөҥ оҥоруохха.

Таб. ПЕТРОВ Христофор орто оскуолаҕа үчүгэйдик үөрэнэр оҕолор, үөрэнээччилэргэ үчүгэй билиини биэрэргэ күүстэрин уурар Колено, Андросов курдук учууталлар бааллларын үрдүнэн үөрэх-иитии үлэтэ мөлтөх диэн эттэ.

—Маҥнайгы чиэппэр түмүгэр,—диир кини,—үөрэнээччилэр үөрэҕи билиилэрэ баара эрэ 47,3 бырыһыан буолла.

Сорох үөрэнээччилэр дьиссиплиннэни кэһэллэр. Онус кылаас үөрэнээччилэриттэн сорох комсомолецтар арыгылааһыны таһааралларар. Комсомолец Сергеев комсомольскай мунньаҕы ытыктаабатын биллэрэн: «Дьүүллэниэхпин билбитим буоллар, өссө элбэхтик иһиэм этэ» диир. Сорох оҕолор учууталларын ытыктаабаттар, өһөстүк кэпсэтэллэр.

Комсомол оройуоннааҕы комитета үөрэх-иитии үлэтин уонна комсомольскай, пионерскай тэрилтэлэри ситэтэ суохтук салайарыгар кэпсэтии балачча киэҥник тэнийдэ.

Комсомол оройуоннааҕы комитета ыччат ортотугар лекционнай пропаганданы күүһүрдэн тэрийэр эбээһинэстээх. Ол эрээри лекционнай пропаганда ыччат ортотугар мөлтөхтүк тэриллэр. Кэпсэтиигэ тыл эппит делегаттар т.т. Сергеев Д., Ильина А., Окоемов К. о.д.а. сорох комсомолецтар, мораль, этика нуормаларын кэһэн аморальнай быһыылары таһааралларын, хобу-сиби тарҕаталларын, итириктээн охсуһуулар, күлүгээннээһиннэр маассабай да буолбаталлар баалларын туһунан критикалаатылар.

—Кирбэйгэ,—диир т. СЕРГЕЕВ Д. П.,—эдэр ыччаты иитии туһунан т. Баркасова Т. Ф. лекция аахпыта, ол гынан баран бэйэтэ ыал олоҕун алдьатта. Онон биһиги кинини сайын пионерскай лааҕырга үлэлиирин итэҕэйбэтэхпит. Ити курдук итэҕэли ылбат дьон ыччаты коммунистическай өйгө-санааҕа иитиигэ лекцияны ааҕыылара туһаны биэриилэрэ кыра, ыччат итэҕэйбэт.

Лекционнай пропаганда мөлтөхтүк тэриллэрин түмүгэр, комсомол путевкатынан Якутскайтан кэлбит ыччаттар общественнай бэрээдэги кэһэччиларинэн буоллулар. Нэһилиэк салайар үлэһиттэрин билиммэттэр, сорох түбэлтэлэргэ үлэни атахтыыр быһыылары таһааралларар.

Кини итинтэн салгыы таба иитиитигэр бу курдук эттэ:

—Таба иитиитигэр эдэр ыччат бириґэдэтин үлэтэ быыыл олус мөлтөх. Табалар туһата суох өлүүлэрэ үгүс таһаарылынна.

Комсомол оройуоннааҕы комитетын бюротун уураахтара алын комсомольскай тэрилтэлэргэ тиийэн олоххо киириллэрэ тэриллибэтин, райкомол секретардара туолууну хонтуруоллааһыннара, көмөҥ оҥоруулара конкретнайа суоҕун делегат таб. СЕМЕНОВ М. саамай сөпкө критикалыыр.

—Комсомол райкомун секретардара Винокурова уонна Петрова—диир кини,—комсомольскай тэрилтэлэргэ сылдьан быһаччы көмөҥ оҥоруулара аҕыйаҕын бу конференцияҕа инники туран этээччилэр этиилэригэр сөпкө эттилэр. Биһиги «Победа» колхозтааҕы маҥнайгы сүһүөх комсомольскай тэрилтэҕэ эмиэ бэрт аҕыйахтык сылдьаллар. Комсомольскай тэрилтэ үлэтигэр практическай көмөлөрө да кыра.

Маҥнайгы сүһүөх комсомольскай тэрилтэлэргэ тиийэр уураахтар, дьаһаллар ыскаап иһиттэн тахсыбаттар. Ити кэнниттэн уураахтар олоххо киирэн иһэллэрин, хонтуруоллааһын баарын туһунан этэ да барыллыбат.

Таб. Семенов этиитин бүтүүтүгэр эмиэ үлэһиттэрин үлэлэригэр элбэх итэҕэстэр баалларын диир.—Кылаабынай врач таб. Залазаев тыаҕа сөптөөх көмөҥ оҥорбот, медикаменнарынан хааччыйбат.

Нэһилиэктэрдээҕи культурнай-сырдатар тэрилтэлэр үлэлэрэ мөлтөх. Культура оройуоннааҕы отдела (Сэбиэдиссэйэ т. Григорьева М. А.) нэһилиэккэ үлэҕэ кадрдары сүүмэрдээһиниги үлэлиир кыаҕа суох дьоннаытар. Кулуун сэбиэдиссэйинэн ыытыллыбыт т. Алексеев Н. консультация ылбатаҕым, семинар буолбатаҕа, онон туугу да тэрийэр кыаҕым суох диэн культурнай-сырдатар үлэни тэрийбэт. Культурнай-сырдатар үлэни тэрийиигэ итинник да итэҕэстэр баалларын туһунан т. ГЕСАСИМОВ С. С. эттэ.

Оройуоннаа культура уонна спорт үлэтэ мөлтөҕө, «Колхозник» ДСО обществолар тэриллэн баараннар, сорох сирдэргэ үлэлээбэттэрэ конференцияҕа кэпсэтиилэргэ уонна отчуоттуур дакылаатка этиллиннилэр.

Конференция отчуоттуур биримэҕэ комсомол оройуоннааҕы комитетын үлэтин ортонон сыаналаата уонна 1958 сылга оройуон хаһаайыстыбаннай уонна культурнай тутуутугар практическай соруктары олохтоҕо киллэриигэ комсомольскай үлэни туспарарга, итэҕэстэри туоратарга туһаайыллыбыт киэҥ уураабы ылынна.

Ити кэнниттэн оройуоннааҕы XII комсомольскай конференция ЫБСЛКС райкомун саҥа састаабын быыбардаата.

ЫБСЛКС Өлөнүөк оройуонунааҕы комитетын саҥа састааба

ЫБСЛКС райкомун чилиэннэрэ

1. Андросов В. В.
2. Апросимов Е. Е.
3. Богатина Л. Д.
4. Винокурова А. Н.
5. Герасимов П. М.
6. Герасимов С. С.
7. Григорьева М. А.
8. Донской Д. И
9. Долгунов В. Н.
10. Добрынина Г. В.
11. Захарова А. А.
12. Иванова С. Х.
13. Ивушкина Г. Ф.
14. Ильина А. Н.
15. Окоемов К. К.
16. Петрова Т. С.
17. Сабардахов И. И.
18. Семенов А. Х.
19. Семенов Н. Д.
20. Сергеев Д. П.
21. Сергеев И. С.
22. Степанов С. Е.
23. Христофоров С. С.

ЫБСЛКС райкомун чилиэннэригэр кандидаттар

1. Баишев В. И.
2. Николаева К. М.
3. Семенова М. П.

ЫБСЛКС райкомун ревизионнай комиссиятын састааба

1. Баллыев П. И.
2. Николаев Г. С.
3. Осипов Д. Д.
4. Рычкова Е. Н,
5. Семенов Ф. П.

ЫБСЛКС райкомун бастакы тэрээһин Пленума

Сэтинньи 12 күнүгэр ЫБСЛКС райкомун бастакы тэрээһин пленума буолла.

ЫБСЛКС райкомун бюротун чилиэннэриттэн т. т. **Винокурова А. Н., Герасимов П. М., Захарова А. А., Донской Д. И., Окоемов К. К., Ильина А. Н.** уонна **Петрова Т. С.** быыбарданнылар.

Бюро чилиэнигэр кандидаттарынан т. т. **Григорьева М. А., Христофоров С. С.** талылыннылар.

Пленум ЫБСЛКС райкомун бастакы секретарынан таб. **Винокурова А. Н.**, иккис секретарынан таб. **Петрова Т. С.** быыбардаата.

ЫБСЛКС райкомун ревизионнай комиссиятын председателинэн таб. **Баллыев П. И.** талылынна.

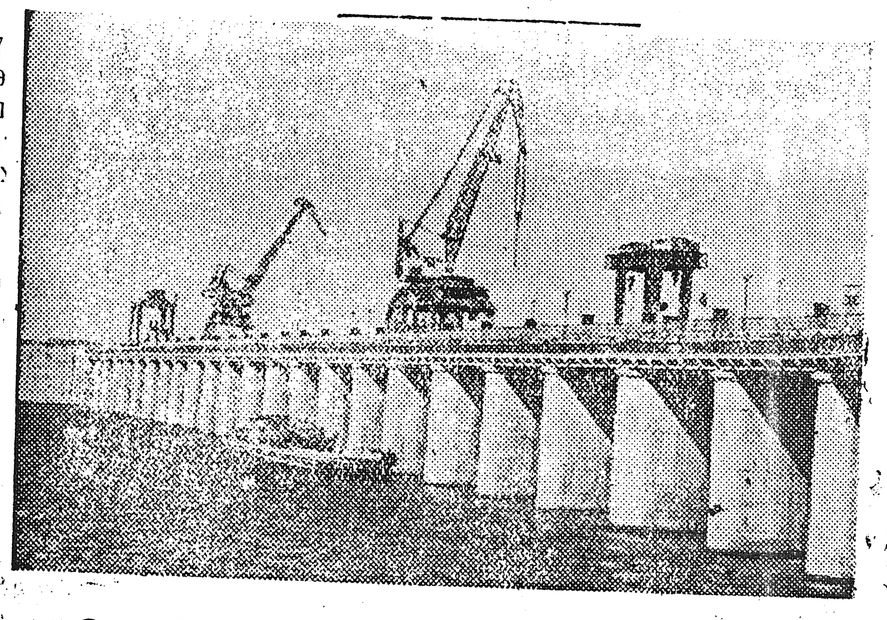

Саҥа Каховка. Каховкатааҕы гидроузел п[illegible] та.

Редактор М. Л. БАЙШЕВ.

РЕДАКЦИЯ АДЫРЫҺА: Саха АССР, Өлөнүөк оройуона, Редакцияҕа киирэр сурукка [illegible]ньаны, ааты, аҕа аатын толору суруллуохтаах.

Заказ № 346 Оленекская районная типогра[illegible] Тир[illegible]