Бары дойдулар пролетарийдара, холбоһуҥ!

САРДАҤА

ССКП Өлөөннөөҕү райкомун уонна үлэһиттэр депутаттарын оройуоннаах Советын органа

Орган Оленекского райкома КПСС и районного Совета депутатов трудящихся

Тахсара 10 сыла
№ 9 (982)
Тохсунньу
31
күнэ
ОПТУОРУННЬУК
1967 сыл
Сыаната 1 харчы

ҮЛЭҺИТТЭР ДЕПУТАТТАРЫН ОЛОХТООХ СОВЕТТАРЫН БЫЫБАРЫГАР НЭҺИЛИЭКТЭЭҕИ БЫЫБАР КОМИССИЯЛАРЫН САСТААПТАРЫН БИГЭРГЭТЭР ТУҺУНАН

Үлэһиттэр депутаттарын Өлөөн оройуонунааҕы Советын исполкомун 1967 сыл тохсунньу 26 күнүнээҕи БЫҺААРЫЫТА

„Саха АССР үлэһиттэрин депутаттарын оройуоннааҕы, куораттааҕы, сэлиэнньэтээҕи (нэһилиэктээҕи, көс сирдээҕи) уонна бэһүөлэктээҕи Советтарыгар быыбар туһунан балаһыанньа“ 43 ыстатыйатыгар олоҕуран, нэһилиэктээҕи быыбар комиссияларын үлэһиттэр общественнай тэрилтэлэрин уонна обществоларын маннык саастаптаах тэрийэргэ:

Өлөөн нэһилиэгинээҕи быыбар комиссията

Быыбар комиссиятын председателэ ИВАНОВ Егор Васильевич—оройуоннаах коммунистическай тэрилтэттэн.

Быыбар комиссиятын председателин солбуйааччы ИВАНОВ Егор Никифорович—оройуоннаах сибээс узелын үлэһиттэрин коллективыттан.

Быыбар комиссиятын секретара ПАВЛЫЧЕВА Нина Ивановна—Өлөөн орто оскуолатын коллективыттан.

Быыбар комиссиятын чилиэннэрэ: БЯТЧИТОВ Николай Николаевич—коммунальнай предприятиелар уонна тупсаран оҥоруу комбинатын коллективыттан. СОЛДАТОВА Александра Васильевна—эмп үлэһиттэрин профсоюһун райкомуттан.

Дьэлиҥдэ нэһилиэгинээҕи быыбар комиссията

Быыбар комиссиятын председателэ СОФРОНОВ Алексей Васильевич—оройуоннаах коммунистическай тэрилтэттэн.

Быыбар комиссиятын председателин солбуйааччы ГЕРАСИМОВ Николай Федорович—оройуоннаах потребительскай общество коллективыттан.

Быыбар комиссиятын секретара СТЕПАНОВА Степанида Никифоровна—эмп үлэһиттэрин профсоюһун райкомуттан.

Быыбар комиссиятын чилиэннэрэ: КИРИЛЛОВ Прокопий Христофорович—„Өлөөн“ совхоз үлэһиттэрин коллективыттан, ЕГОРОВА Анна Семеновна—Өлөөн орто оскуолатын коллективыттан.

Кирбэй нэһилиэгинээҕи быыбар комиссията

Быыбар комиссиятын председателэ ВАСИЛЬЕВА Парасковья Ивановна—оройуоннаах коммунистическай тэрилтэттэн.

Быыбар комиссиятын председателин солбуйааччы НИКОЛАЕВ Илья Прокопьевич—„Өлөөн“ совхоз үлэһиттэрин коллективыттан.

Быыбар комиссиятын секретара НИКОЛАЕВ Роман Тихонович—культура үлэһиттэрин идэлээх союзтарын райкомуттан.

Быыбар комиссиятын чилиэннэрэ: ДАНИЛОВА Мария Константиновна—„Өлөөн“ совхоз үлэһиттэрин коллективыттан, ХРИСТОФОРОВА Лукерья Васильевна—„Өлөөн“ совхоз үлэһиттэрин коллективыттан.

Сухаана нэһилиэгинээҕи быыбар комиссията

Быыбар комиссиятын председателэ НИКОЛАЕВ Христофор Данилович—оройуоннаах коммунистическай тэрилтэттэн.

Быыбар комиссиятын председателин солбуйааччы ИВАНОВА Иряна Герасимовна—„Өлөөн“ совхоз үлэһиттэрин коллективыттан.

Быыбар комиссиятын секретара ИВАНОВА Татьяна Иосифовна—ЫБСЛКС оройуоннаах тэрилтэтиттэн.

Быыбар комиссиятын чилиэннэрэ: НАУМОВ Николай Капитонович—„Өлөөн“ совхоз үлэһиттэрин коллективыттан, КЮДЯКОВ Дмитрий Васильевич—„Өлөөн“ совхоз үлэһиттэрин коллективыттан.

Солоҕон нэһилиэгинээҕи быыбар комиссията

Быыбар комиссиятын председателэ ИВАНОВ Николай Иванович—государственнай тэрилтэлэр үлэһиттэрин идэлээх союзтарын райкомуттан.

Быыбар комиссиятын председателин солбуйааччы СТЕПАНОВ Прокопий Григорьевич—„Ээйик“ колхоз колхозтаахтарыттан.

Быыбар комиссиятын секретара ПРОТОПОПОВ Михаил Константинович—оройуоннаах коммунистическай тэрилтэттэн.

Быыбар комиссиятын чилиэннэрэ: АЛЕКСЕЕВА Ульяна Евсеевна—„Ээйик“ колхоз колхозтаахтарыттан, ЛЫСКАЕВ Илья Васильевич—„Ээйик“ колхоз колхозтаахтарыттан.

Райсовет исполкомун председателин солбуйааччы И. Н. МАКАРОВ.

Райсовет исполкомун секретара С. Х. ДМИТРИЕВ.

СПОРТ

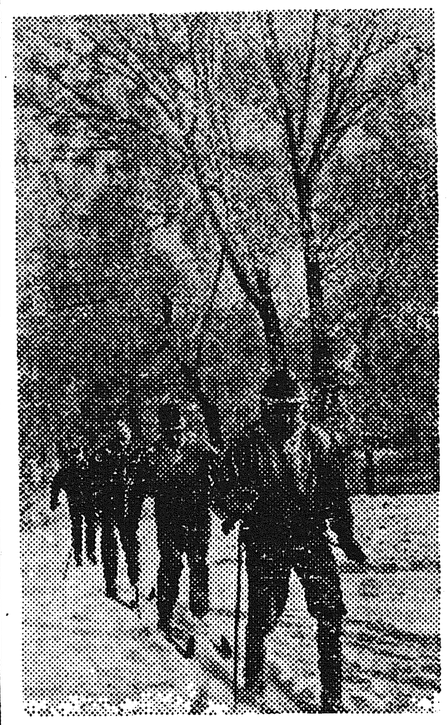

ОМСКАЙ. Хайыһар спордун сөбүлээччиләри түөрт уон кыраадыстаах тымныы да куттаабат.

ТБИЛИСИ куоракка СССР XXXIV-с саахымакка чемпионата бара турар.

СНИМОККА: гроссмейстер В. СМЫСЛОВ оонньуу олорорун көрөҕүт.

ТУРНИР САҔАЛАННА

ААСПЫТ өрөбүлгэ оройуон саахыматчыттарын оройуоннаах квалификационнай күрэхтэһииләрэ саҕаланна. Саахыматчыттар 3 группаҕа хайдыһан оонньууллар. Хоппут группалар представителлэрэ финалга киирсиэхтэрэ.

Ааспыт сыллаах оройуон саахымакка чемпиона, II разрядтаах саахыматчыт Ф. Б. Брейтман В.И. Дмитриевы, дьоҕурдаах оонньооччулар: Н.И. Николаев К.Н. Аммосовы, В.Н. Долгунов А.А. Христофоровы хотуталааннар, бастакы очколарын суруннулар. Эдэр оонньооччу, орто оскуола 10-с кылааһын үөрэнээччитэ С. Акимов эмиэ бастакы кыайыытын сурунна.

В.Н. СЕМЕНОВ.

САХА АССР ҮЛЭҺИТТЭРИН ДЕПУТАТТАРЫН ОРОЙУОННААҔЫ СОВЕТЫГАР БЫЫБАРГА ОРОЙУОННААҔЫ БЫЫБАР КОМИССИЯЛАРЫН САСТААБЫН БИГЭРГЭТЭР ТУҺУНАН

САХА АССР Верховнай Советын Президиума „Саха АССР үлэһиттэрин депутаттарын оройуоннаах, куораттааҕы, сэлиэнньэтээҕи (нэһилиэктээҕи, көс сирдээҕи) уонна бэһүөлэктээҕи Советтарыгар быыбар туһунан балаһыанньа“ 26 уонна 27 ыстатыйаларыгар олоҕуран, Саха АССР үлэһиттэрин оройуоннаах Советын быыбарыгар оройуоннаах быыбар комиссияларын үлэһиттэр общественнай тэрилтэлэрин уонна обществоларын маннык представителлэриттэн саастаптаан бигэргэттэ:

Өлөөн оройуонунааҕы быыбар комиссията

Быыбар комиссиятын председателэ НИКОЛАЕВ Алексей Дмитриевич—Өлөөн оройуонунааҕы коммунистическай тэрилтэттэн.

Быыбар комиссиятын председателин солбуйааччы КОРЯКИН Роман Николаевич—Өлөөн оройуонун потребительскай обществотын үлэһиттэрин коллективыттан.

Быыбар комиссиятын секретара ИВАНОВ Степан Христофорович—Өлөөн оройуонунааҕы коммунистическай тэрилтэттэн.

Быыбар комиссиятын чилиэннэрэ:

АНИСИМОВА Мария Афанасьевна—Өлөөн оройуонунааҕы „Өлөөн“ совхоз үлэһиттэрин коллективыттан.

ИВАНОВ Иван Андреевич—Өлөөн оройуонунааҕы тутуу учаастагын үлэһиттэрин коллективыттан.

ИГНАТЬЕВА Зоя Васильевна—ЫБСЛКС Өлөөн оройуонунааҕы тэрилтэтиттэн.

НИКОЛАЕВА Екатерина Саввична—үөрэх, үрдүк оскуолалар үлэһиттэрин профсоюһун Өлөөн оройуонунааҕы тэрилтэтиттэн.

Эрэллээх резервэ

ҮӨРҮҮЛЭЭХ МУННЬАХ

Москваҕа съезтэр Кремлэҕи дыбарыастарыгар тохсунньу 26 күнүгэр ДОСААФ 40 сылын туолуутугар аналлаах үөрүүлээх мунньах буолла. „Народнай-патриотическай общество 40 сыла“ диэн дакылааты ССРС ДОСААФ-рын КК председателэ Советскай Союз Геройа, армия генерала А.Л. ГЕТМАН оҥордо. Эҕэрдэ тыллары общественность представителлэрэ эттиләр.

Общество аатыгар социалистическай дойдулар обороннай - спортивнай тэрилтэлэриттэн эҕэрдэлэр кэллилэр. Үөрүүлээх мунньах кыттыылаахтара ССКП КК-ар эҕэрдэ сурук ылыннылар.

Сурукка-таах

СОВХОЗ Харыйалаахтааҕы отделениетын бөрөһүттэрэ Семенов И.П., Топоров С Н., Семенов Э.И. үс бөрөну өлөрдүлэр.

Бөрөну бултуурга,—диир таб. Семенов И. П. түүлээх муостаах таба муоһун эрбээн ылан, хаарга анньан баран, онно хас да кээһии дьааты баайар үчүгэй. Оччоҕо бөрө хайаан да кэлэн дьааты сиэн өлөр.

С. ХРИСТОФОРОВ,
6 №-дээх ыстаада бостууга.

Якутскайдаатылар

БИЛЛЭРИН курдук, бу ыйга уус-уран самодеятельноһы зонатааҕы көрүү түмүктэннэ. Онно 5 хотугу оройуоннар уус-уран самодеятельностарын коллективтара кыттыбыттара. Күрэхтэһии түмүгүн барыллааһынна итиннэ биһиги оройуоммут коллектива иккис миэстэҕэ тиксэр чиэстэннэ. Онон аны олунньуга республика киинигэр киирэн эрийсэн көрүөхтээхпит. Онно кимнээх барыахтаахтара быһаарылынна. Ити эпиэттээх түһүлгэҕэ оройуон бастыҥ талааннара: Светлана Фадеева, Мария Эверстова, Эдуард Семенов, Вера Суздалова, Маша Иванова уонна Владимир Захаров кыттыахтара.

Улуу Октябрьскай социалистическай революция 50 сыла туолуутун чиэһигэр „Уруйдуубут Улуу Октябры!“ диэн девиһинэн ыытыллар уус-уран самодеятельноһы көрүү IV турун биһиги оройуоммут уус-уран самодеятельноһын коллектива ситиһиилээх түмүктүүгүнэр баҕарабыт!

Биһиги корр.

Мин хоту олоробун

БҮГҮН Өлөөн орто оскуолатын VI „а“ уонна „б“ кылаастарын үөрэнээччилэрин „МИН ХОТУ ОЛОРОБУН“ диэн темаҕа суруйбут сочиненнеларыттан сүүмэрдээн, быһыта тардан бэчээттиибит.

Биһиги оҕолорбут киин сирдэртэн кыйыраах хотугу эргимтэ тас өттүгэр сытар тыйыс айылҕалаах, усулуобуйалаах бэйэлэрин төрөөбүт сирдэрин олус таптаан, хорсун үлэлээх хоһуун дьоннорунан киэн туттан, холобур оҥостон кэпсиллэр. Олору таһааран туран, редакция оройуон бары үөрэнээччилэрэ иннихитин хаһыат активнай көмөлөһө чүлэринэн—юнкордарынан буолалларыгар эрэнэр. Кинилэр ыытар араас корреспонденцияларын: оскуолаларын, октябрятскай бөлөхтөрүн, пионерскай, комсомольскай тэрилтэлэрин олохторуттан, куруһуоктарын уонна общественнай үлэлэриттэн, о.д.а. суруйан, хаартыскаҕа түһэрэн, ону тэҥэ уус-уран литератураҕа, ойуулуур-дьүһүннүүр искусствоҕа холонууларын ыыттахтарына, „ЮНКОР МУННУГА“ диэн аналлаах рубрика аннынан тиһигин быспакка бэчээттэниэхтэрэ.

Бу дьыалаҕа биһиэхэ пионерскай тэрилтэлэр, үөрэнээччилэр, учууталлар комсомольскай тэрилтэлэрэ, кылаастар, куруһуоктар салайааччылара күннэтэ көмөлөһөллөрүгэр баҕарабыт.

МИН оройуон киинигэр олоробун. Оттон быйыл кыһыҥны каникулбун тыаҕа атаардым. Ити мин тыаҕа аан маҥнайгы тахсыым. Онно табалар хаспыт сирдэригэр лабыкта үксүн дьэ көрдүм.

Хомойуох иһин, туундараҕа бчирдэ да сылдьа илиҥпин. Санаабар, айылҕата өссө үчүгэй буолуо диибин. Туундараттан кэлбит оҕолор кэпсиилэрин истэ-истэбин, барыахпын олус баҕарабын!

Вася КОНСТАНТИНОВ,
VI „а“ кылаас.

●

БИҺИГИ, „Ээйик“ колхоз оҕолоро, сайынын от хомууругар, кирпииччэ үктээһинигэр үлэлэһээччибит эбэтэр балыктаһааччыбыт. Холобур, бу сайын мин оттоспутум. Отоннооҥ сиэн кэбиһэ-кэбиһэ окко сылдьар үчүгэй баҕайы! Куһаҕана диэн арай—кумаара элбэҕэ. Отоннортон биһиэхэ сугун, уулаах отон, бороҥгоо, хаптаҕас, киис тиниläҕэ үүнэллэр. Мастартан: харыйа, хатыҥ, талахтар, сэппэрээктэр, о.д.а.

Кырсаны, саһылы иитэр фермалаахпыт. Ынах фермата эмиэ баар. Степанова Розалия Ивановна, Илларионова Галина Григорьевна курдук бастыҥ ыанньыксыттардаахпыт.

Мин сайыны наһаа саныыбын. Тыа көҕөрөн турара—көрүөхтэн кэрэ! Туläҕар чыычаахтар ыллыыллар, кэҕэ этэр...

Көтөрдөр биһиэхэ элбэхтэр: тыыраахы, хопто, туруйа, элиэ, бараах, кустар, хаастар...

Улахан дьон кыһынын ыраах бултуу—тиинниий, киистиий, кыыллыы, тайахтыы—бараллар. Онтон кэлэлляригэр Ийэ дойдуларыгар элбэх түүлээҕи аҕалаллар. Биһиги бастыҥ булчуттарбытынан Чыларов Михаил Данилович, Сабардахов Дмитрий Иванович, о.д.а. буолаллар.

Мин тыаҕа кыра әрдәхпинә сылдьыбытым. Онно табалары ыылларыгар түптэлиирим.

Манна сылдьан колхозпун ахтабын. Биһиәхэ бадараана суох. Ээйик әбэбит әлбэх соболоох. Сайын ыһыах ыһабыт.

Люба САВВИНОВА,
VI „а“ кылаас.

●

БИИРДЭ әһәм оҕонньор, бултаан кәлән баран, манныты кәпсәәбитә: „Бултуу баран иһән бөрө улуйарын иһиттим. Саабын бәләмний оҕустум. Бөрөм улуйара улам чугаһаан кәллә. Онтон оол курдук иннибинән сүүрән иһәрин көрдүм да, ытан хабылыннардым. Бөрөм охтон түстә. Сүүрән тиийән көрбүтүм: өлөн хаалбыт!..“

Ити кәнниттән, сарсыарда әрдә турсан, әһәбин кытта бултуу барыстым. Аара кыыл табалары көрдүбүт. Әһәм ытыан иннинә куотан хааллылар. Өссө барбахтаан иһән аны тиинги көрдүбүт. Әһәм ытарын кытта кини хаарга кәлән лик гына түстә. Ону ылан әһәм куругар иилинән кәбистә. Ол кәнниттән дьиәләә тибит.

Дьиәбәр Моойтурук диэн тыһы ыттаах этим. Онтубун тиийән көрбүтүм: төрөөбүт—биир оҕото хоонньугар сытара...

Сарсыныгар атын сиргә көспүппүт. Онно ыппын кытта биир сәтиигә олорон испиппит. Хонук сирбит аны да ыраах әтә. Күн улам киәһәрән баарта. Ол иһән утуйан хаалбыппын. Әбәм уһугуннарбытыгар билбитим: хонук сирбитигәр кәлбиппит әбит. Сыарҕатган түһәәри, хаарга сууллан хааллым.

Ол сарсыарда дәриәбинәҕә киирбиппит...

Ити барыта сәттә саастаахпар буолбута.

Онтон сәттә сыл ааспытын кәннә саас әбәм өлбүтә. Билигин әһәм әрә баар. Оттон ийәләах аҕам—дәриәбинәҕә. Әһәм аата Ньукулай, әбәм аата Өлөөнө әтә.

Валерий АФАНАСЬЕВ,
VI „б“ кылаас.

●

МИН совхоз „Победа-тааҕы“ учаастагар олоробун уонна Өлөөҥнө үөрәнәбин. Бәйәм олорор сирим, бәйәм санаабар,—саамай үчүгәй сир. Манна көтөрдөр, кыыллар әлбэхтэр. Холобур, курупааскы, кырса, киис, кырынаас, о.д.а.

„Победа“ дьоно барылара—бәркә биләр дьонум. Ол курдук бәркә биләр бастыҥ булчуттарым: Афанасьев Конон Егорович уонна кәргәнә Федора Николаевна.

Биһиәхә, оройуоммут атын сирдәригәр курдук, табаны иитәлләр. Ону сәргә саһылы. Урут-күөх кырсаны иитәлләрә.

Сайыммыт биһиәхә наһаа бәрт. Оҕолор кирпииччә үктәһәлләр әбәтәр дьиә даҥын буорун таһаллар. Сорохтор луук үргүүлләр, дьоннорургар саһаан туруорсаллар. Атыттар балыктаһаллар. Улахан оҕолор малярдаһаллар, дьиә суйуллар. Кыралар оҕо садыгар оҕолору саататаллар. Сайын дьон от хомууругар барбыт кәмигәр биһиги үксә әдьиийдәрбитин, ийәләрбитин кытта хаалан, өрөмөөннә үләлээччибит.

Мин „Победабын“ өрүү ахтан тахсабын. Хойут үөрэхтээх киһи буоллахпына, киниәхә кәлән үлэлиэм.

Валя ЕГОРОВА,
VI „б“ кылаас.

СОВЕТСКАЙ БЫЛААС 50 СЫЛЫН ТУОЛУУТУГАР

ЭБЭҺЭЭТЭЛИСТИБЭ ТУОЛУОҔА!

СУХААНА нәһилиәгин олохтоохторо Улуу Октябрьскай социалистическай революция 50 сылын көрсө үрдэтиллибит социалистическай әбэһәәтэлистибэ ылынан үлэлииллэр. Ити әбэһәәтэлистибэлэрин олохтоох сибээс узела, оскуола үлэһиттэрэ куһаҕана суох толорон иһэллэр. Итини радионан сибээстэһии ааспыт сыллааҕы былаана 117, оттон быйылгы сыллаах периодическай бэчээккэ суруттарыы былаана 101 быһыаннарынан толоруллубута да туоһулуур. Детсад иитээччилэрэ саҥа үөрэнэ киириэхтээх оҕолору үөрэххэ сөптөөхтүк бэлэмнээбиттэрин түмүгэр быйылгы үөрэх дьылын бастакы аҥарын түмүгүнэн бу начальнай оскуола 1-эй кылааһын үөрэҕи билиитэ 100 бырыһыаҥҥа тэҥнэстэ.

Нэһилиэктээҕи дьахтар комитета (председатель Бенчик Х.А.) үлэтин үчүгэйдик ыытар. Бөһүөлэк дьахталлара буолар лекцияларга, дакылааттарга системалаахтык сылдьаллар, ыытыллар политүөрэх занятиеларын көтүппэттэр. Комитет үлэтигэр кырдьаҕас ийэлэр, нэһилиэк Советын депутаттара Афанасьева Ф. Н., Сергеева А.Ф. ордук активнайдык кытталлар, үлэни-хамнаһы быһаччы тэрийээччилэринэн-көҕүлээччиларинэн буолаллар.

Начальнай оскуола, интернат материальнай базатын хаҥатыыга эмиэ үгүс үлэ ыытылынна. Оскуола коллектива төрөппүттэри кытта быстыспат сибээһи тутуһаллар. Олохтоох интеллигенция Совет үлэтигэр эмиэ үчүгэйдик кыттар. Улуу юбилейынан сибээстээн ыытыллар уус-уран самодеятельноһы көрүүгэ хайа да сыллааҕар үгүс киһи кытынна.

Ол әрээри сорох үлэһиттэр бэйәләрин тустаах үлэлэригэр көтүмэхтик сыһыаннаһаллар. Холобур, маҕаһыын сәбиәдиссәйә Томскай А. А., киномеханик Иванов Н. С. былааннарын толорботтор, оттон балыыһа үлэһиттэрэ Николаева М.Е., Реутова А.С., кулуун сәбиәдиссәйә Захарова А.П. үлэлэригэр әлбэх көтүтүүлэри таһаартаатылар.

Кәлэр өттүгэр үлэбитигэр-хамнаспытыгар баар итәҕәстэрбитин туоратар иһин охсуһуохтаахпыт. Ол иннитэн буолаары турар РСФСР, Саха АССР Верховнай Советтарын уонна олохтоох Советтарга быыбардарынан сибээстээн, политическай-иитэр, тэрийэр үлэни тосту тупсарар соруk турар.

Иккиһинэн, үөрэнээччиларбит үөрэҕи билииларин муҥутуурдук үрдэтэн, биир да үөрэнээччи иккис сылыгар хаалбатын ситиһиэхтээхпит. Ити иннитэн оҕолору культура элементарнай навыктарыгар, сэмэй дьиссипилиинэҕэ утумнаахтык иитиэхтээхпит.

Үсүһүнэн, нэһилиэк хас биирдии тэрилтэтэ ыраас, сырдык, быһатын эттэххэ, культурнай көрүнэнэх буолара әрәйилләр.

Төрдүһүнэн, олохтоох интеллигенция нэһилиэк Советын үлэтигэр активнай кыттыыны ылыахтаах, нэһилиэнньэҕэ иитэр-өйдөтөр үлэни быһаччы пропагандалыахтаах.

Биһиги нэһилиэкпит Улуу Октябрь 50 сыла туолар хайҕаллаах юбилейын чиэстээхтик көрсөргө социалистическай әбэһәәтэлистибэтин бары көрүнэриэн аһара толороругар саарбаҕалаах суох.

С. Х. СЕМЕНОВА,
Сухаана нэһилиэгин Советын председателэ.

МОСКВАҔА „ССТА фото-66“ диэн быыстапка аһылынна. Манна ССТА уонна союзнай республикалар телеграфнай агенстволарын фотокорреспонденнарынан оҥоһуллубут 500-кэ кэриҥэ снимоктар көрдөрүлләлләр. Стендәлэргэ биһиги дойдубут олоҕун уонна кыраныысса таһынааҕы олох боччумнаах событиеларын көрдөрөр фотоинформациялар, фотоочеркалар хроникальнай, жанровай уонна спортивнай снимоктар.

СНИМОККА: В. Давыдов „Кыһыҥны маршруттар“ диэн үлэтэ.

ССТА фотохроникаата.

МАХТАНАБЫТ!

Бу ыйга пенсионер Семенов И.П. улаханнык ыалдьан оройуоннааҕы балыыһаҕа киирбитэ. Кинини врач э.б.т. А.С. Саввинова бэрибиэркэлээн көрөн баран, түргэнник куоракка ыытарга быһаарбыта. Онон бу оройуону аан бастаан төрүттэспит дьоннортон биирдэстэрэ Иосиф Петрович республика балыыһатыгар опыттаах врачтар көрүүлэригэр сытар.

Оройуоннааҕы балыыһа үлэһиттэригэр киһи туһугар кыһамньыларын иһин ыарыһах кэргэттэрэ уонна уруулара ис сүрэхтэриттэн махтаналлар.

С. Н. СЕМЕНОВ.

Редактор Г. М. СЕМЕНОВ.

РЕДАКЦИЯ ААДЫРЫҺА: Саха АССР, Өлөөн бөһүөлэгэ, Октябрьскай уулусса 16 №-рэ. Телефон—51

Өлөөн оройуонунааҕы типография Тахсар ахсаана 469 Сакааһын №-рэ 9