Бары дойдулар пролетарийдара, холбоһуҥ!

САРДАҤА

ССКП өлөҥүөк оройуоннааҕы комитетын уонна
үлэһиттэр депутаттарын оройуоннааҕы Советын орган
ОРГАН ОЛЕНЕКСКОГО РАЙКОМА КПСС И
РАЙОННОГО СОВЕТА ДЕПУТАТОВ ТРУДЯЩИХСЯ

Тахсара 4-с сыла.
№ 91 (349)
Сэтинньи 26 күнэ
1957 сыл.
ОПТУОРУННЬУК
Сыаната 10 харчы

Саха АССР рабочай,тыа сиринээҕи корреспонденнарын III республиканскай съезтэригэр

ССКП Саха уобаластааҕы комитета, Саха АССР Верховнай Советын Президиума уонна Саха АССР Министрдэрин Совета рабселькордар III республиканскай съезтэрин кыттыылаахтарын итиэннэ Эһигинэн сирэйдээн биһиги республикабыт рабочай, сельскэй корреспонденнарын үгүс тыһыынча кинилээх армиятын истиҥник эҕэрэлиллэр уонна айхаллыыллар.

Күндү табаарыстар, Эһиги съезкит кэрэ-бэлиэ күннэргэ, биһиги дойдубут бэйэтин 50-с сылыгар киирбит, ССРС Верховнай Советын Ыҥырыытынан өрө күүрдүллүбүт советскай норуот үлэҕэ героизм холобурун көрдөрөр, Советскай Союз Коммунистическай партиятын XX съезһэ туруорбут соруктарын ситиһиилээхтик толорор туһугар туох баар күүһүн үүрүр кэмигэр мунньуһунна.

Ааспыт түөрт уон сыл устатыгар Саха АССР-га дьиҥ-чахчы сүҥкэн улахан уларыйылар буоллулар—урут ыраах таабылаах Россия хаалбыт муннуга буолан турбут Саха сирэ, биһиги республикабыт рабочайдарын, колхозтаахтарын уонна интеллигенциятын героическай үлэлэрин, Коммунистическай партия уонна Советскай правительство күн ахсын көмөлөһүүлэрин түмүгэр, үчүгэйдик сайдыбыт промышленнаах, механизацияламмыт тыа хаһаайыстыбалаах, национальнай формалаах, социалистическай ис хоһоонноох культуралаах чэчирин сайдыбыт республика буолла.

Итиннэхэ Эһиги, рабочай уонна сельскэй корреспонденнар, общественность санаатын командирдара, социалистическай тутуу активнай кыттыылаахтара бипр улахан үтүөлээччит.

Биһиги республикабыт кэрэ кэскиллэрдээх. Кыһыл көмүү, хорҕолдьуну алмааһы вольфрамы уонна сир атын да туһалаах баайдарын хостоохуҥуна сэргэ, кинн чугастааҕы сылар истэригэр айылҕа ґаһын, тимири, коксуйдуур чоҕу уо.д.а. промышленнай хостоохуҥуна киирпэх тустаах. Тыа хаһаайыстыбатын салаатыгар биһиги түүлээҕи бултаһыны лаппа эл-бэтэр кыахтаахпыт уонна элбэтиэх тустаахпыт, тыа хаһаайыстыбатын бородууксуйатын бэйэҕэ тэрэр стоимоһын лаппа чэпчэтиэхтээхпит, нэһилиэннэ бипр киһитигэр тиксэр эти, арыыны, үүтү ылыыга Америка Холбоһуктаах Штаттарын ситии историческай соругун толорор иһин норуот бүттүүнүн охсуһуутугар кылаппытын киллэриэхтээхпит.

Бу соруктары ситиһиилээхтик толорууга Эһиги, рабочай уонна сельскэй корреспонденнар, улахан оруоллааххыт.

Уобаластааҕы партийнай тэрилтэ уочараттаах соруктары толорууга үлэһиттэри түмэ тардарыгар Эһиги иннинки да өттүгэр көмөлөһөр буолуоххут, хаалбыт уонна дьүдьэх быһыылары утары, бюрократизмы уонна волокитаны утары өссө ордук дьаныардаахтык охсуһуоххут, производство бастыҥнарын опыттарын киэҥник пропагандалыаххыт, саҥаны, бастыҥы прогрессивнайы барытын туттары көҕүлээччинэн турунуоххут диэн ССКП уобаластааҕы комитета, Саха АССР Верховнай Советын Президиума, Саха АССР Министрдэрин Совета бигэтик эрэнэллэрин биллэрэллэр.

Саха сирин рабочай уонна сельскэй корреспонденнарын үһүс республиканскай съезтэрэ улахан ситиһиилээхтик үлэлииригэр баҕарабыт.

ССКП Саха уобаластааҕы комитета
Саха АССР Верховнай Советын Президиума
Саха АССР Министрдэрин Совета.

Рабселькордар республиканскай съезтэригэр

«Советская Россия» хаһыат редакционнай коллегията Саха сирин рабочай уонна тыа сирин корреспонденнарын үһүс съезһин итиитик эҕэрдэлиир. ССКП XX съезһэ туруорбут соруктарын ситиһиилээхтик быһаарыыга үлэһиттэри түмэргэ, рабселькоровскай хамсааһын салгыы сайдарыгар айымныылаах үлэни баҕарабыт.

„Советская Россия“ хаһыат редакцията.

***

Саха сирин рабочай уонна тыа сирин корреспонденнарын үһүс республиканскай съезтэрин кыттыылаахтарын итиитик эҕэрдэлиирбититтэн үөрэбит. Биһиги хаһыаттарбыт аҕаачылларын кытта сибээһин иннинитин да бөҕөргөтө туруохпут. Уһук Хотугу сиргэ саҥа олоҥу тутарга куоталаһыыга авторскай активы кэҥэтиэхпит.

„Магаданская правда“ хаһыат редакция.

***

«Восточно-Сибирская Правда» хаһыат журналистара уонна рабселькордара Саха сирин рабочай уонна тыа сирин корреспонденнарын съезһин итиитик эҕэрдэлиллэр. Үлэҕитигэр уонна албан аатырбыт саха норуотун бэчээтигэр ситиһиини баҕарабыт.

„Восточно-Сибирская правда“ хаһыат.

***

Саха сирин рабочай уонна тыа сирин корреспонденнарын үһүс республиканскай съезһин «Советскай печать», «Рабоче-крестянский корреспондент» суруналлар, «Красноярский рабочий», «Советская Сибирь», «Бурят-Монгольская правда» уонна «Забайкальский рабочий» хаһыаттар редакционнай коллегиялара эҕэрдэлээтилэр.

Саҥа магистраль

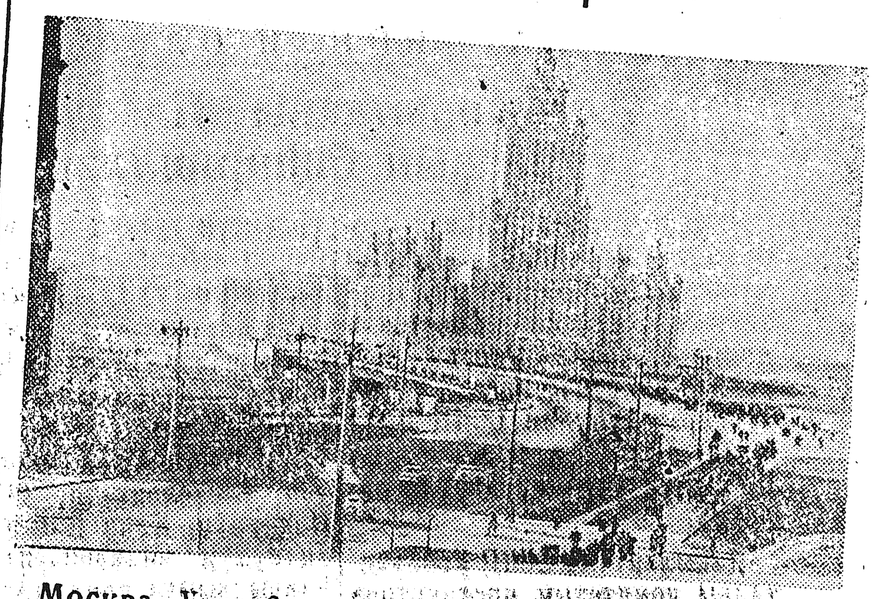

Москва. Улуу Октябрьскай социалистическай революция 40 сыла туолуутугар столица саҥа магистрала—Саҥа Арбат туһаҕа киирдэ.

Снимокка: Ново-Арбатскай муостаҕа саҥа магистраль участкаларыттан бипрдэстэрэ.

В. Кошевой фотота.

ССТА фотохрониката.

Оройуон үлэһиттэрэ, ССРС Верховнай Советын Ыҥырыытыгар эппиэттээн социалистическай куоталаһыыны киэҥник тэнитэллэр

ЫҤЫРЫЫНЫ ӨЙҮҮЛЛЭР

Соторутааҕыта элбэх үлэһиттэрдээх, аҕыйаҕа суох производственнай объектардаах райпо коллективын үлэһиттэрин митинэ буолла. ССКП райкомун представителэ таб. Лазарев П. С. ССРС Верховнай Советын юбилейнай сессиятын туһунан кэпсээтэ. Митиҥнэ кэлбит коллектив үлэһиттэрэ, таб. Лазарев ССРС Верховнай Совета Советскай Союз бары норуоттарыгар Ыҥырыытын аҕан иһитиннэриитин улахан сэҥээрийнэн, ис сүрэхтэриттэн долгуйан олорон иһиттилэр.

ССРС Верховнай Совета: «Күндү табаарыстар, доҕоттор, дойдубут дьонноро! Советскай государство бу кэлэн иһэр биэс онуос сыла биһиги күндү социалистическай Ийэ дойдубут өссө ордук чэчирин сайдыытын уон сыла буолуохтун. Норуот бүттүүнүн социалистическай куоталаһыытыгар саҥа кыайыылары ситиһэр иһин! Хаһаайыстыбаннай уонна культурнай тутууга советскай дьоннор олохторун уйгутун салгыы үүннэрэр иһин охсуһууга өссө улахан кыайыылар иһин! Аан дойду бүтүннүүтүн үрдүнэн эйэ иһин!»—диэн Ыҥырыытыгарбэйэтуһааннаах үлэтигэр үлэ үрдүк көрдөрүүлэриннэн эппиэттииргэ оройуон үлэһиттэрэ бипр санаалаахтарын, райпо үлэһиттэрин бу митиннэрэ көрдөрдө.

ССРС Верховнай Советын юбилейнай сессиядыгар таб. Н. С. Хрущев дакылаата саҥа күүһү-күлэҕи биэрдэ. Оттон ССРС Верховнай Совета Советскай Союз бары норуоттарыгар Ыҥырыыта бүттүүн өрө көтөҕүллүүнэн көрсүлүннэ. Советскай норуот бүттүүнүн саҥа өрө көтөҕүллүүтүгэр, ис сүрэхтэн сэҥээрийиэхтэрэ холбоһон, райпо үлэһиттэрэ маннык эбэһээтэлистибэни ылынныылар:

ССРС Верховнай Совета Советскай Союз бары норуоттарыгар Ыҥырыытыгар эппиэттээн үлэ оҥорумтуотун уонна хаачыстыбатын үрдэтэргэ. Райпо үлэ салааларынан 1957 сылга былааннарын; табаар эргийиитигэр, общественнай аһылыкка ахсыннны 20 күнүгэр—100 бырыһыан, киллиэби астааһыҥҥа ахсыннны 1 күнүгэр—100 бырыһыан, ыстэнэр цех таҥаһы тигиитин тохсунньу 1 күнүгэр—180 бырыһыан толорорго.

Эргиэн үлэһиттэрэ итинник эбэһээтэлистибэни ылынан, социалистическай куоталаһыыны тэнитэллэр. Народнай суруттар быыбардарын күнүн, үлэҕэ өрө көтөҕүллүүнэн көрсүөхтэрэ.

И. Петров.

Н. П. Кочневы, В. А. Христофоровы, О. В. Бурнашевы уонна В. Н. Христофоровы „Уга түспүт киһини өрүһүйүү иһин“ медалынан наҕараадалыыр туһунан

Саха АССР Верховнай Советын Президиумун ЫЙААҔА

ССРС Верховнай Советын Президиумун 1957 сыл олунньу 16 күнүнээҕи Ыйааҕар сөп түбэһиннэрэн, уга түспүт киһини өрүһүйүүгэ көрдөрбүт куттаҕаһа суох, хорсун быһыыларын, сатабылларын иһин ССРС Верховнай Советын Президиумун аатыттан

„Уга түспүт киһини өрүһүйүү иһин“ медалынан наҕараадалыырга:

Бурнашев Олег Вячеславовичы—Өлөөп оройуонунааҕы Өлөөн орто оскуолатын үөрэнээччитин.

2. **Кочнев** Николай Пантелеймоновичы—Табаҕа сэттэ кылаастаах оскуолатын директорын, Якутскай к.

3. **Христофоров** Василий Афанасьевичы—Өлөөн оройуонунааҕы Өлөөн орто оскуолатын үөрэнээччитин.

4. **Христофоров** Василий Нестеровичы—Өлөөн оройуонунааҕы Өлөөн орто оскуолатын үөрэнээччитин.

Саха АССР Верховнай Советын Президиумун Председателин солбуйааччы И. РЕДНИКОВ,
Саха АССР Верховнай Советын Президиумун Секретарын оннугар Президиум чилиэнэ П. ДУДКИН.

Якутскай к., 1957 сыл сэтинньи 14 күнэ.

Сезон устата бултуур кыахтаахпын

Биһиги Ийэ дойдубут норуоттара Улуу Октябрь 40 сылын туолар юбилейын бэлиэтээн тураннар улахан өрө көтөҕүллүү, үөрүү эрчиминэн үлэлиилэр. Ити бүттүүн өрө көтөҕүллүүнэн күүрдүллэн, элбэх кылааннаах түүлээҕи баҕа өттүбүнэн бултаан государствоҕа туттарыыга, ортотунан 600 солкуобайдаах түүлээҕи, эбэтэр 10 кырынааһы, 6 тиинги уонна 1 киинби бултаатым.

ССРС Верховнай Совета Советскай Союз бары норуоттарыгар Ыҥырыытын ис сүрэхпиттэн өйүүбүн. Ыҥырыыга эппиэттээн түүлээх булдуҥар сезон устата баҕа өттүбүнэн бултуурга быһаарынным. Төрдүс кыбартаал устата барыта 1000 солкуобайдаах түүлээҕи бултаан государствоҕа туттараргa соруҥу туруоруна-бын.

Итинник эбэһээтэлистибэни ылынан туран, т.т. Иванов Г. Н., Коновалов И. С. уонна Соломонов П. Ф. мин бачыммын өйүүлэриҥэр ыҥырабын.

В. Николаев,
любитель булчут.

ПАРТИЙНАЙ ОЛОХ

Алтынньытааҕы Пленум уураах бириллэр

Соторутааҕыта биһиги ороҥуомут партийнай активын мунньаҕа буолан ааста. Партийнай активка Советскай Армияҕа уонна Флотка партийнай-политическай үлэни туһсарар туһунан ССКП Киин Комитетын алтынньытааҕы Пленумун уураах дьүүллэһиллиннэ.

Дакылаатчыт ССКП Уобаластааҕы комитетын инструктора **т. Гоголев П. В.** активка ССКП КК Пленумун уураах аҕан иһитиннэрдэ. ССРС Оборонатын урукку министрэ маршал Жуков Армияҕа уонна Флотка партийнай салаалтаны мөлтөтөр линияны ыыппытын, Советскай Союз Сэбиланнаах Күүстэрин салайыы ленинскэй принципин кэспитин, бэйэтин үрдүктүк туттунан, киин личноһын арбааһыны ситиһэ сатаабытын туһунан кэпсээтэ.

Дакылаат сүнньүнэн кэпсэтээччилэр ССКП КК Пленумун уураах бинир санаан биһирээтилэр. Таб. Жуков ССРС Оборонатын министритэн босхолонуута, ССКП КК Пленумун, Киин Комитет Президиумун чилиэннэриттэн таһаарыллыыта сөптөөҕүн туһунан эттилэр. Таб. Жуков авантюризмҥа хабааттыыта бириэмэтигэр арыллыбыттан астыналларын биллэрдилэр.

Актив ССКП Киин Комитетын алтынньытааҕы Пленумун уураах нэһилиэннэ ортотугар киэҥник өйдөтөргө маҥнайгы сүһүөх партийнай тэрилтэлэри сүбэлээтэ.

Тоҕо мөлтөҕүнэн сыаналанна?

Соторутааҕыта «Коммунизм» колхозтааҕы маҥнайгы сүһүөх партийнай тэрилтэ отчуоттуур-быыбардыыр мунньаҕа буолан ааста. Мунньахха тэрилтэ 11 ыйдаах үлэтин туһунан отчуоту партийнай тэрилтэ солбуйааччы секретара таб. Прокопьев Н. Х. оҥордо. Тыл эпчит коммунистар т.т. Николаев И. П., Трофимов Р. Н., Николаев В. С. о.д.а. партийнай тэрилтэ секретардарын, колхоз бырабылыанньатын председателлэрин бинирдии коммунистар үлэлэрин итэҕэстэрин сытыытык критикалааттылар.

Отчуоттуур бириэмэҕэ партийнай-тэриллэр, партийнай-политическай үлэлэр быстар куһаҕаннык туруоруллубут. Партийнай мунньахтар 11 ый устата 5 төгүл ыытыллыбаттар. Бу мунньахтарга бинир да боччумнаах, каскиллээх боппуруостар көрүллүбэтэхтэр, колхоз салайар үлэһиттэрин отчуоттара бинирдэ да дьүүллэһиллибэтэх.

Партийнай тэрилтэ колхоз бырабылыанньатын үлэтин, нэһилиэккэ культурнай-сырдатар тэрилтэлэр үлэлэрин быстар куһаҕаннык салайбыт. Социалистическай куоталаһыы куолутугар эрэ тэриллибит, бэрэбиэркэ бинирдэ да ыытыллыбатах. Агитационнай үлэ олоҕу кытта ыкса сибээһэ суох ыытыллар буолан колхоз производствотыгар биллэр-көстөр сабыдыалы оҥорботох.

Партийнай-тэриллэр, партийнай политическай үлэ мөлтөҕүн түмүгэр колхоз сүрүн хаһаайыстыбаннай үлэлэрин былааннара туолбатылар. Таба ыытыллыбыт государственнай былаана 94 бырыһыан туолла. Тугут дьыалабыай тахсыыта 41 бырыһыаҥҥа эрэ тэҥнэһэр. Колхозка 1682 таба туһата суох өлүүтэ-сүтүүтэ таһаарыллыбыт.

Түүлээх бултааһынын маҥнайгы кыбартаалга былаана 80 бырыһыан эрэ туолбута, оттон IV кыбартаалга былаан сэтиннэ 1 күнүн турбутунан баара эрэ 4 бырыһыан буолла, эбэтэр тохтор кутталлаах. Саһыл ыытыллыбыт бөдөҥ итэҕэстэр таһаарыллыбыттар. Бинирдии ыйа саһылтан 1,5 оҕо ылыллан былаан ырааҕынан туолбата. Көрүү-хараайыы куһаҕаныттан 6 улахан саһыл, 39 саһыл оҕолоро өлбүттэр. Билигин саһыллар биэс-алта хонукка эрэ аһыыр аһылык саппаастаахтар.

Колхоз председателлэрэ (т.т. Николаев уонна Трофимов) колхоһу кэскилэ суохтук, үрдүттэн салайаллар, производственнай учааскаларга быһаччы салалтаны олохтообботтор. Таба стадаларыгар саас да, сайын да сылдьыбатахтар.

Нэһилиэк Совета (председатель т. Николаев Е. И.) мөлтөхтүк үлэлиир. Бу Совет тэрийэр үлэтин туруга намыһах, культурнай-сырдатар тэрилтэлэр, медпункт, оскуола үлэлэрин салайбат. Ити тэрилтэлэр наһаа тымныылар, сайын сөптөөх өрөмүөн ыытылларбатах.

Партийнай тэрилтэ олохтоох комсомольскай тэрилтэҕэ сөптөөх көмөнү, салалтаны оҥорботох. Ити түмүгэр сорох ыччаттар, комсомоллар дьиссиплиинэни кэһэр, кэргэҥнэ сөбө суохтук сыһыаннаһар чахчылара тахсаллар.

Бу бөдөҥ итэҕэстэр партийнай тэрилтэ секретардара Николаева А. И., Прокопьев Н. Х., үлэлэрэ, салалталара мөлтөҕүттэн таҕыста диэн аҕан туран, кинилэр үлэлэрин уопсай мунньах мөлтөҕүнэн сыаналаата.

Кистэлэҥ куоластааһын түмүгэр маҥнайгы сүһүөх партийнай тэрилтэ секретарынан т. Прокопьев Н. Х., секретары солбуйааччынан т. Николаев И. П. быыбарданнылар.

„Сардаҥа“ корр.

Саха АССР народнай сууттарын быыбарыгар 32 №-дээх Өлөнүөктээҕи быыбардыыр уокурукка народнай судьуйаҕа уонна народнай сэтээтэллэргэ кандидаттары туруоруулар

Биир санаанан туруорулуннулар

Сэтинньи 21 күнэ. «Коммунизм» колхоз колхозтаахтара народнай сууттар быыбардарыгар быыбар иннинээҕи мунньахха мусталлар.

Колхозтаахтар үгүстэрэ мустубут, элбэх киһилээх мунньахха «Саха АССР народнай сууттарын быыбарыгар 32 №-дээх Өлөнүөктээҕи быыбардыыр уокурукка народнай судьуйаҕа уонна народнай сэтээтэллэргэ кандидаттары туруоруу туһунан ССКП райкомун представителэ т. Семенов Г. М. кэпсээтэ.

Народнай судьуйаҕа уонна народнай сэтээтэллэргэ кандидаттары туруорууга бастакы тылы т. Р. Н. Трофимов ылар, кини бу курдук диэтэ:

—Биһиги «Коммунизм» колхоз колхозтаахтарыгар народнай судьуйаҕа кандидаты туруорар чиэс тигиста. 32 №-дээх Өлөнүөктээҕи быыбардыыр уокурукка народнай судьуйаҕа кандидатынан 1912 сыллаахха дьаданы бааһынай хорганнаах төрөөбүтү, 1945 сылтан ССКП чилиэнин, орто үөрэхтээҕи, эбэнкини, билигин Якутскай куоракка Саха АССР Министрлэрин Советын председателин солбуйааччытын секретарынан үлэлиир таб. **Иванова** Екатерина Дмитриевнаны туруорабын. Таб. Иванова биһиги, быыбардааччылар биэрэр итэҕэлбитин толорор кыахтаах достойнай кандидат буолар. Мин быыбардааччыларым Эйгини, таб. Ивановаҥы народнай судьуйаҕа кандидатынан туруоруубун биир санаанан өйүөхтэрэ диэн эрэнэбин.

Ити кэнниттэн 32 №-дээх Өлөнүөктээҕи быыбардыыр уокурукка народнай сэтээтэллэргэ кандидатар туруоруллаллар. Народнай сэтээтэллэргэ кандидаттарынан туруорулар: т.т. **Николаева** Елена Христофоровнаны. 1914 сыллаахха төрөөбүтү, партийната суоҕу, Эбэнкини, «Коммунизм» колхоз саһылга фермэтын үлэһитин. **Тимофеев** Петр Петровичы, 1920 сыллаахха төрөөбүтү, партийната суоҕу, эвэнкини, «Коммунизм» колхоз бухгалтерын. **Иванов** Семен Афанасьевичы, 1899 сыллаахха төрөөбүтү, ССКП чилиэнин эвенкини, «Коммунизм» колхоз булчутун **Семенов** Иосиф Петровичы, 1901 сыллаахха төрөөбүтү, партийната суоҕу, эвенкини, «Коммунизм» колхоз табатын ферматын стадатын бригэдьиирин.

Туруоруллубут кандидаттары өйөөн кэпсэтиҥэ тыл эттилэр; т. т. Николаев Х. М., Семенов П. Н., Прокопьев Н. Л. уонна Семенов М. Х.

Мунньах кыттыылаахтара народнай судьуйаҕа кандидатынан туруоруллубут таб. Иванова Е. Д., народнай сэтээтэллэргэ кандидаттарынан туруоруллубуттар тт. Николаев Е. Х., Тимофеев П. П., Иванов С. А уонна Семенов И. П. 32 №-дээх Өлөнүөктээҕи быыбардыыр уокурукка баллотировкаланарга сөбүлэҥнэрин биэрэллэригэр, үлэһиттэр депутаттарын оройуоннааҕы Советын исполкома туруоруллубут кандидаттары, ити үөһэ этиллэр уокурукка регистрациялыырыгар көрдөөбөр ураах ааҕы ылыннылар.

Народнай сэтээтэллэргэ кандидаттар

Культура үлэһиттэрин профсоюһун чилиэннэрин уопсай мунньаҕа Саха АССР народнай сууттарын быыбарыгар 32 №-дээх Өлөнүөктээҕи быыбардыыр уокурукка народнай сэтээтэллэргэ кандидаттарынан т.т **Баишев** Василий Ивановичы, **Григорьева** Мария Афанасьевнаны, **Павлова** Анна Павловнаны уонна **Репин** Петр Назаровичы туруорда.

Кандидаттары туруорууга кэпсэтиҥэ тыл этэригэр таб. Петрова Т. С бу курдук эттэ:

—Народнай сууттар быыбардарыгар норуот чулуу уолаттарын уонна кыргыттарын 32 №-дээх Өлөнүөктээҕи быыбардыыр уокурукка кандидаттарынан туруоруулар саҕаланан бара турар. Биһиги, культура үлэһиттэрин профсоюһа түөрт бастыҥ представителлэрбитин народнай сэтээтэллэргэ туруорар чиэстэннибит. Бүгүн биһиги быыбар пинээҕи, бу мунньахпытынан т.т. Баишев В. И., Григорьева М. А., Павлова А. П. уонна Репин П. Н. народнай сэтээтэллэргэ кандидатынан туруоруллуулара сөптөөх, моральнай хаачыстыбалаах кандидаттар буолаллардиэн өйүүбүн.

«Коммунизм» колхоз колхозтаахтара 32 №-дээх Өлөнүөктээҕи быыбардыыр уокурукка народнай судуйаҕа кандидатынан т. Иванова Екатерина Дмитриевнаны туруоруулларын нс сүрэхпиттэн биһирибин.

Уопсай мунньах народнай сэтээтэллэргэ кандидаттарынан туруоруллубут т.т. Баишев В. И., Григорьева М. А., Павлова А. П. уонна Репин П. Н. 32 №-дээх Өлөнүөктээҕи быыбардыыр уокурукка баллотировкаланарга сөбүлэҥнэрин биэрэллэригэр уонна үлэһиттэр депутаттарын оройуоннааҕы Советын Исполкома кинилэри регистрациялыырыгар көрдөөбөр ураах ааҕы бинир санаанан ылыннылар.

Испитиһэгэ бэрэбиэркэлээһиҥнэ болҕомтону ууруохха

Народнай сууттар быыбардарыгар бэлэмнээһин үлэлэр эппиэттээх үлэлэриттэн бинирдэстэриттэн быыбардааччылар испитиһэктэрин оҥорон бүттүүн көрүүгэ ыйаан, быыбардааччылар билсиһэр кыахтарын хааччыйыы буолар.

Быыбардааччылар испитиһэктэрин оҥорон бүттүүн көрүүгэ ыйаммыт испитиһэккэ быыбардааччылар төһө сөпкө киллэриллибиттэрин бэрэбиэркэлээһин быыбары ыытыыга улахан суолтаны ылар. Бу улахан эппиэттээх үлэ актив уонна агитаторлар көмөлөрүн эрэйэр.

Өлөнүөктээҕи быыбардыыр пуун быыбардааччыларын испитиһэгэр оройуон киинин уонна «Коммунизм» колхоз быыбардааччылара киллэриллиннилэр. Быыбардааччылар испитиһэктэрэ народнай сууттар быыбардарыгар Баланьыаннаа көрдөбүллэрин тутуһан оҥоһуллуна. Ол гынан баран алҕастар таһаарыллыбыт буолуохтарын сөп. Ол иһин быыбардааччылар испитиһэктэрин бэрэбиэркэлээһиҥнэ, алҕастары, сыыһалары көннөрөргө улахан болҕомто ууруллар.

Аастыт быыбардарга, быыбардааччылар испитиһэктэрин оҥоруу практиҕатыгар сыыһалар-халтылар сорох ардыгар баар буолаллара. Быыбардааччылары испитиһэккэ киллэрбэккэ көтүтэн кэбиһии, араспаанньаны, ааты, аҕа аатын, төрөөбүт сылы сыыһа суруйуу, онтон да атын техническэй алҕастар тахсар эттилэр.

Итинник сыыһалар эрдэтиҥэ көннөрүллэн, испитиһэк толору хаачыстыбалаах буолуута быыбар ситиһиилээхтик ыытылларыгар көмөлөһөр. Быыбардааччылар быыбар испитиһэгэр төһө сөпкө кирбиттэрин бэрэбиэркэлэнэр эбээһинэстээхтэр. Үөрэҕэ суох уонна араас биричиинэнэн бэрэбиэр. кэлэнэр кыаҕа суох быыбардааччыларга агитаторлар көмөнү оҥоруохтаахтар. Агитпууннар испитиһэккэ кирбит быыбардааччылар бары бэрэбиэркэлэнэллэрин тэриллэх тустаахтар.

Быыбардааччылар испитиһэктэригэр сыыһалары, испитиһэккэ киллэрбэккэ хаалларыыны, атын да алҕастар тустарынан сайабылыанньаны испитиһэги оҥорбут үлэһиттэр депутаттарын нэһилиэктээҕи Советтар киллэриллэр.

Е. Николаев.

Редактор э. т.
Г. М. СЕМЕНОВ.

РЕДАКЦИЯ АДЫРЫҺА: Саха АССР, Өлөнүөк оройуона. Редакция кирэр сурукка эрэспаанньаны, ааты, аҕа аатын толору суруллуохтаах.

Заказ № 349 Оленекская районная типография. Тираж 400.