Бары дойдулар пролетарийдара, холбоһуҥ!

Тахсара 6-с сыла

САРДАҤА

№ 91 (547)
Сэтинньи
13
күнэ
1959 сыл.
Бээтинсэ

Сыаната 10 харчы

ССКП өлөөнүөк ороЙуонунааҕы комитетын уонна
үлэһиттэр депутаттарын ороЙуоннааҕы Советын органа

Орган Оленекского райкома КПСС и
районного Совета депутатов трудящихся

БАСКЫҺЫАННЬА КҮН

Олохтоох Советтар быыбардарын туһунан Балаһыанньаҕа олоҕуран райсовет исполкомун 1959 с. алтынньы 22 күнүнээҕи быһаарыытынан, ороЙуон тас өттүгэр барбыт ороЙуон Советын депутаттарын оннуларыгар 4 №-дээх Сырыктааҕы, 9 №-дээх Саһыллааҕы, 22 №-дээх Новайдааҕы уонна 25 №-дээх Веселайдааҕы быыбардыыр уокуруктарга ороЙуон Советын депутаттарын быыбара 1959 сыл сэтинньи 15 күнүгэр, баскыһыанньаҕа ыытыллар.

Депутакка кандидаттарынан 4 №-дээх Сырыктааҕы быыбардыыр уокурукка таб. **Скрыбыкин Николай Владимирович**, 9 №-дээх Саһыллааҕы быыбардыыр уокурукка таб. **Александров Иван Николаевич** туруорулуннулар.

Үйэ тухары эйэлээхтик олоруохха

ССРС Верховнай Советын үһүс сессията ССКП XXI съезһэ туруорбут соруктарын олохха кэллэрэргэ биһиги үһүлүччүлаах ситиһиилэрбитин түмүктээтэ, ССРС норуотун хаһаайыстыбатын сайдыытын Государственнай бюджетын уонна 1960 сылга Государственнай бюджеты бигэргэттэ.

Сессия советскай норуот олоҕор, кини коммунизмы тутар иһин охсуһуутугар дьоһуннаах хардыынан буолар, аан дойду үрдүнэн сүүнэ улахан суолталаах.

Аан дойду балаһыанньатын уонна Советскай Союз тас политикатын туһунан табаарыс Н.С. Хрущев сессияҕа оҥорбут дакылаатын, ССРС Верховнай Совета Советскай Правительство тас политикатын бүүс-бүтүннүү, олорчу биһириргэ уураахтарын уонна барыдойдулар парламеннарыгар ССРС Верховнай Советын Ыҥырыытын советскай норуот бүтүннүүтэ ис сүрэхтэн биһириллэр.

Н.С. Хрущев бэйэтин дакылаатыгар билиҥҥи бириэмэтээҕи аан дойду үрдүнэн быһыыга-майҕыга дириҥ ис хоһоонноох марксистскай-ленинскэй анализтааһыны оҥордо. Эйэлээхтик ыаллыы олоруу олох үһүлүччүлаах модьуйуутунан буолла.

Норуоттарга эйэ наада. Ол иһин сэбиләниини барыбүттүүн уонна олорчу уураты программатын киллэрбит Советскай правительство эйэлээх инициативатын биһириллэр: «Туругурдун үтүө өй-санаа, халбарыйдын хараҥа!» диэн А. С. Пушкин кэрэ тылларынан эҕэрдэлиллэр.

Биһиги ороЙуоммут үлэһиттэрэ ССРС Верховнай Советын үһүс сессиятын үлэтин, сессияҕа Советскай правительство баһылыга Н. С. Хрущев «Аан дойду балаһыанньатын уонна Советскай Союз тас политикатын туһунан» дакылаатын удаханнык астынан көрүстүлэр. Эйэни таптыыр политиканы өйүүллэр.

ОроЙуон партийнай, профсоюзнай уонна комсомольскай тэрилтэлэрин соруктарынан ССРС Верховнай Советын үһүс сессиятын материалларын нэһилиэнньэҕэ киэҥник тиэрдии буолар. Советскай правительство эйэлээх политикатын ис сүрэхтэн өйөөн туран, семилетка бастакы сылын ситиһиилээхтик түмүктүүргэ өссө саҥа күүһүнэн, саҥа эрчиминэн үлэлиири көҕүлүөххэ.

Эйэ бөҕөргүүрүн туһугар

Мин ССРС Верховнай Советын үһүс сессиятын үлэтин уонна сессияҕа Советскай правительство баһылыга Никита Сергеевич Хрущев «Аан дойду балаһыанньатын уонна ССРС тас политикатын туһунан» дакылаатын билсиһэн улаханнык астынным.

Н.С. Хрущев Америка Холбоһуктаах Штаттарыгар сылдьыыта үтүө түмүктэри биэрдэ диэн этэр баҕа санаалаахпын. Кини советскай дьон эйэлээх үлэ былааннарын олохха киллэрэн, кини аймах үтүө кэскилин—коммунизмы ситиһиилээхтик туталларыгар «уота суох сэриини» ууратар иһин күүстээх охсуһуну ыытар.

Биһиги правительствобыт тас политикатын биһирэён туран, эйэ өрөгөйдүүрүн туһугар биһиги эйэлээх быламмыт болдьоҕун иннинэ туолуутугар кыахпын толору туһанан государствоҕа элбэх «сымнаҕас көмүү» туттарарга бигэтик быһаарынным.

Н. Андреев,
булчут.

Салгын курдук наадалаах

ССРС Верховнай Советын үһүс сессиятыгар Н. С. Хрущев дакылаатыгар Советскай правительство тас политикатын бүүс-бүтүннүү биһириир уураҕы астына иһиттим.

ССРС Министрдэрин Советын Председателэ Н. С. Хрущев дьулуурдаах туруорсуутунан норуоттар эйэҕэ дьулуурдарын туолар кэмэ кэллэ. Кини Америка Холбоһуктаах Штаттарыгар историческай сырыытын кэнниттэн норуоттар холкутук тыыннылар. Бөҕө туруктаах эйэ коммунизмы киэҥ далаһыннаахтык тутар советскай дьоҥҥо салгын курдук наадалаах.

В. Николаев.

Советскай Союзка

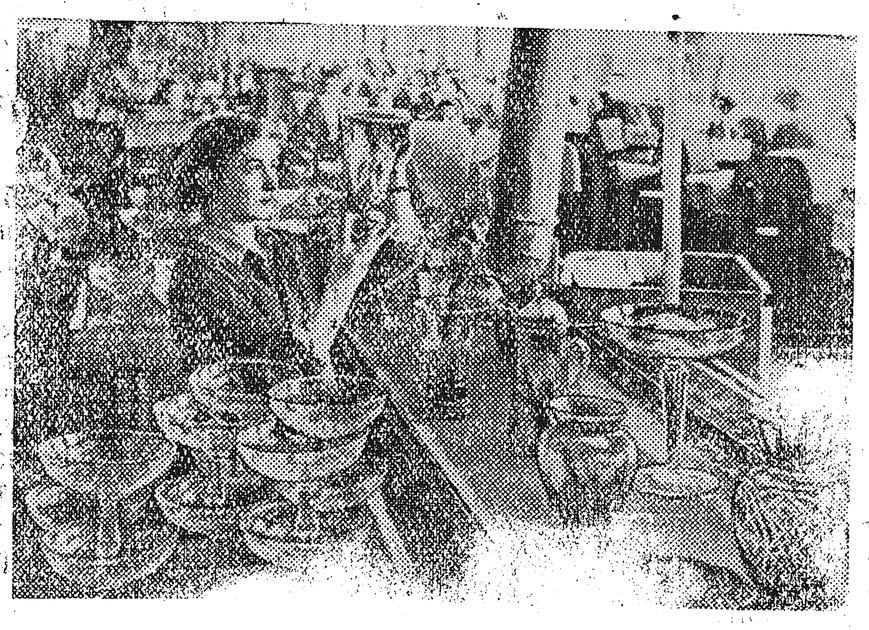

ВЛАДИМИРСКАЙ УОБАЛАС. Гусь-Хрустальнай заводка производствоны механизациялааһын уонна автоматизациялааһын былаана ситиһиилээхтик олохха киирдэ. Хайы-үйэ поточнай конвейернай линия үлэлиир. 1959—1961 сылларга предприятиеҕа өссө кэккэ конвейернай линиялар үлэлиэхтэрэ.

Снимокка: сортировщица Нина Киселева конвейерга оҥоһуллубут хрустальнай оҥоһуктары бэрэбиэркэлиир.

Н. Акимов фотота. ССТА фотохрониката.

Планета икки ардынааҕы советскай станция ый нөҥүө өттүн фотоснимогын оҥордо

Алтынньы 18 күнүгэр планета икки ардынааҕы советскай автоматическай станция Сири тула бэйэтин бастакы эргиирин оҥордо. Планета икки ардынааҕы станцияттан Сир уонна Ый тулаларынааҕы космос куйаарыгар научнай чинчийиилэр ыытылыннылар. Ыйы эргийэ көтүү саҕана Ый нөҥүө, Сиртэн көстүбэт өттө фотографияланна.

Научнай кэмнээһиннэр уонна фотографиялааһын даннайдара билигин үөрэтиллэллэр. Ол түмүктэрэ иһитиннэриллиэхтэрэ.

* * *

Аан дойду бүтүннүүтүн общественноһа, бэчээтэ, ученайдара планета икки ардынааҕы советскай станция Ый нөҥүө өттүн фотографиялаабыт чахчытын советскай наука уонна техника саҥа, бедөҥ ситиһиитин быһыытынан сыаналаата.

Саҥа кадрдары иитиэххэ

ССКП Киин Комитетын бэс ыйыгар буолан ааспыт Пленумуттан Н.С. Хрущев бэйэтин этиитигэр кадр боппуруоһугар тохтоон чуолкай быһаарыыны биэрбитэ.

Киин Комитет бэс ыйынааҕы Пленумун кэнниттэн ССКП XXI съезһин уураахтарын толоруурга дойду үрдүнэн үлэһиттэр киэҥ хамсааһыннара тэнитилиннэ. Сэттэ сыллаах былааны болдьоҕун иннинэ толорор иһин хамсааһыҥҥа биһиги ороЙуоммут үлэһиттэрэ эмиэ кыттан күргүөмнээхтик үлэлиллэр. Киниләр ылыммыт эбэһээтэлистибэлэрин толорор иннигэр ахсаабакка туруналлар. Ол курдук «Коммунизм» колхоз таба иитэр стадаларыгар үлэ түмүгэ куһаҕана суох.

Эбэһээтэлистибэ туолуутун быһаарар сүрүн тутаах күүһүнэн кадрдар буолаллар. Ол иһин бастатан туран, үлэ ханнык да салаатыгар кадрдары сүүмэрдээһин боппуруоһун быһаарыахха наада. Өскөтүн ханнык эбит биригээдэҕэ, тэрилтэҕэ үлэһит илии тийбэт, сөбө суох гына сүүмэрдэммит буоллаҕына бу биригээдэни салайарга кини производствоҕа оҥорон таһаарыытын ситиһэргэ күчүмэҕэйдэр баар буолалларыгар саарбаҕалааһын суох.

«Коммунизм» колхоз Кирбэйдээҕи стадаларыгар бостуктар сүүмэрдэниилэрэ сорох өттүнэн итэҕэстэрдээх. Холобур, 6 №-дээх бириигэдэҕэ Семенов П. В. курдук кырдьаҕас, ыарахан сыыыга сылдьыбат буолбут дьон сүүмэрдэнэллэр. Эдэр ыччаттар таба иитиитигэр ситэ кыттыбаттар. Кирбэйдээҕи стадаларга баара эрэ 2 ыччат баар. Онтон биирэ кыра эрдэҕиттэн үлэлээбит опыттаах табаһыт.

Итинтэн көстөрүн курдук кадры иитэр туһунан боппуруос «Коммунизм» колхоз бу салаатыгар ситэ быһаарыллыбатах. Ааспыт сылларга хас биирдии стада ахсын үөрэнээччи бостуук диэн баар буолара. Ити эдэр табаһыттары иитиигэ быһаарар суолталаах саҕалааһын этэ. Хомойуох иһин, ити саҕалааһын ааспыт сылтан олоххо киирбэтэ. Хас стада ахсын эдэр табаһыттары сыһыартаан үөрэтэн иһэр буоллар таба иитиитэ сайдыытыгар ситиһиилэр сылтан-сыл ахсын баар буолуо этиилэр, онон биһиги партиябыт нэһилиэнньэни аһынан-таҥаһынан хааччыйыыга туруорар соруктара хааччаҕа суох толоруллар кыахтаныа этиилэр.

Билигин орто оскуоланы бостуук быраабын ылбыт, табаны эмтээһини кытта сиһилии билсибит ыччаттар бүтэриэхтэрэ. Маннык ыччаттары колхозка быһаччы ыыталларын хааччыйар наадалаах. Саҥа үлэлиир дьоҥҥо биһиги ороЙуоммут усулуобуйатыгар таба иитиитигэр элбэх күчүмэҕэйдэр, ыарахаттар бааллар. Ол эрээри ити күчүмэҕэйдэртэн биһиги эдэр көлүөнэбит толлубат буоларын курдук партийнай, комсомольскай тэрилтэлэр иитэр-үөрэтэр үлэни киэҥник ыытыахтаахтар.

Таба иитиитигэр эдэр кадрдары иитии партийнай тэрилтэ, колхоз салайааччыларыттан улахан тутулуктаах. Ити боппуруос сөпкө быһаарылыннаҕына, биһиги саҥа кадрдардаах буоллахпытына ороЙуон хаһаайыстыбатын сүрүн сайдар салаата таба иитиитэ утумнаахтык сайдар кыахтаах.

Эдэр табаһыттар «Коммунизм» колхоз Кирбэйдээҕи стадаларыгар эрэ аҕыйах буолбатах. Ити боппуруос атын да биригээдэлэргэ, ороЙуон колхозтарыгар ситэ быһаарылла илик. Итинэн сибээстээн ыччаты үлэҕэ иитиигэ комсомольскай тэрилтэлэр оруолларын хаһааҥнытааҕар да үрдэтэр наадалаах. Киниләр үлэлэригэр партийнай салалта мэлдьи баар буоллаҕына, колхозтар бырабылыанньалара ыччаттар инициативаларын өйүүр, эбэтэр үлэҕэ көҕүлүүр буоллахтарына бу боппуруос халбаҥа суох быһаарыллыан сөп.

Н. Семенов.

Эйэ политикатын бөдөҥ кыайыыта

«Историческай визит», «Историческай событие». Маннык ССРС Министрдэрин Советын Председателэ Н. С. Хрущев АХШ-ка бара сылдьыытын түмүгүн аан дойду общественноһа быһаарар. Хаһыаттар элбэх ахсааннаах киэҥ комментарыялары бэчээттиллэр. Бэйэлэрин этиилэрин государственнай деятеллэр манна аныыллар. «Эйзенхауэр, Хрущев көрсүһүүлэрэ үһүн кэмнэ суруллуо. Бу түбэлтэ буолбатах: саҥа эра—кэпсэтиһии эрата саҕаланна»,—диэн Бельгийскэй хаһыат «Валлони» бэлиэтиир.

«Уота суох сэрии» элбэх сылларга барда. Кини государстволар иккп ардыларыгар сыһыаннаһыыны мэһэйдиир. Кини элбэх үбү сэбилэниигэ ороскуоттуурга күһэйэр. Н. С. Хрущев АХШ-ка визитэ, «уота суох сэрии» хараҥа далаһыгар сырдык сардаҥанан буолла: кини «уота суох сэрии» суох оҥорорго кытаанах эрэбили үөскэттэ. Бу визит түмүктэрин эйэни таптыыр киһи-аймах бүттүүнэ итиитик эҕэрдэлиир. Аан дойдутааҕы общественность киэҥ эйгэтэ, бу бара сылдьыыны «уота суох сэрии» суох буоларыгар саҕалааһын диэн быһаарар. Кинилэр манна, Н. С. Хрущев визитэ Советскай Союз уонна Холбоһуктаах Штаттар икки ардыларыгар баар атааннаһыы киэҥ далайын кыаратта, норуоттар иккп ардыларынааҕы балаһыанньаны уопсайынан түпсарда, правительстволар баһылыктарын сүбэ мунньаҕар суолу аста.

Аан дойду бэчээтэ, Н. С. Хрущев американскай норуокка сүҥкэннээх государственнай деятель уонна киһи быһыытынан, улаханнык сөбүлэппитин бэлиэтиир. «Биллэн турар туох да саарбаҕалаарына суох,—диэн ааҕааччыларга эппиэттээн американскай сурунаал «Ньюсуик» суруйар,—Хрущев бэйэтэ аһара улахан, быһатын эттэххэ, бэртээхэй өйдөбүллэри Холбоһуктаах Штаттарга хаалларда».

Н. С. Хрущев дьиҥэ мөлүйүөнүнэн ахсааннаах американецтарга Советскай Союһу ахтар. «Уота суох сэрии» АХШ-ка Советскай Союз туһунан саамай өйдөбүлэ суох, баһааҕырдыылаах сибидиэнньэлэри тарҕатара. Американскай реакционнай бэчээккэ биһиги дойдубутун намыһах экономикалаах, наукалаах уонна культуралаах, хаалан иһэр дойдунан ойууланара. Советскай спр искусственнай аргыстара уонна космическай ракеталара бу сымыйа толкуйдааһыннары түөрэҥнэппитэрэ.

Н. С. Хрущев АХШ-ка сылдьыытын бириэмэтигэр кинини илэ бөйэтэ эбэтэр телевиторга тыл этэрин мөлүйүөнүнэн американецтар истибиттэрэ уонна көрбүттэрэ. Бу 13 хонук иһигэр кинилэр өйдөрүгэр-санааларыгар биллэркөстөр саҥа толкуйдааһыннар үөскээбиттэрэ. Советскай правительство баһылыгыттан кинилэр социализм дойдутун туһунан кырдьыгы билбиттэрэ, кини эйэлээх тас политикатын өйдөөбүттэрэ.

«Киэҥ эргимтэ быһаарыытынан,—американскай хаһыат «Де-Мойн реджистер» бэлиэтиир,—советскай премьер Хрущев американецтар бэйэлэрин уонна Советскай Союз туһунан толкуйдааһыннарын үчүгэй еттүгэр уларытта».

Н. С. Хрущев АХШ-ка бара сылдьыыта эйэ, үчүгэй кэскил эрэмньитинэн буолла. Бу ситиһии—эйэлээх советскай политика уонна норуоттар иккп ардыларыгар доҕордуу үлэлээһин улахан ситиһиилэрэ буолаллар. Бары сэрии кэннинээҕи сылларга Холбоһуктаах Штаттар норуоттар икки ардыларынааҕы боппуруостары күүс өттүнэн өттөйөн, этэн биэриинэн быһаарарга кыһана сатаабыта. Советскай Союз, мэлдьи буоларын курдук, бары норуоттар интэриэстэрин харыстыыр уонна кинилэртэн итии өйөбүлү ылар эйэни таптыыр ленинскэй политикатын халбаҥнаабакка тутуспута. ССРС Министрдэрин Советын Председателэ АХШ-ка бара сылдьыыта маҥнайгы былаанна бары мөккүөрдээх боппуруостары кэпсэтии суолунан быһаарар идеяны киллэрдэ. Н. С. Хрущев уонна Д. Эйзенхауэр бэсцэдэлэрин түмүктүүр, бииргэ буолбут советскай-американскай коммюникеҕа этиллэр: «ССРС Министрлэрин Советын Председателэ уонна Холбоһуктаах Штаттар Президенэ бары быһаарылла илик норуоттар икки ардыларыгар баар боппуруостары эйэлээхтик кэпсэтиннэн, күүһү туһаммакка эрэ быһаарыллыахтаах». Советскай правительство баһылыга АХШ ка бара сылдьыта, икки система эйэлээхтик саҥаллыы олоруутун идеятын көрдөрдө. Капитализм хаалан иһэр, оттон коммунизм сардаҥата аан дойду үрдүнэн саҥа тыган эрэр. Ол гынан баран икки социальнай системалар мөккүһүүлэрин ракетанан уонна водороднай бомбанан быһаарар сатаммат. Биһиги планетабыт киһи- аймах эйэлээхтик олорор дьиэтинэн буолуохтаах.

Сэбилэниини уопсайынан уонна олох суох оҥорор туһунан, араас социальнай тутуллаах государстволар эйэлээхтик олороллорун принцибэр тирэҕирэн Советскай Союз этиитэ аан дойдуга улахан сэргэҕэлээһини үөскэттэ. Бу этиилэр ССРС Министрдэрин Советын Председателинэн ХНТ киллэриллэн, киһи- аймах сэрии буоларыттан куттала суох буоларыгар, эйэҕэ киэҥ суолу аһалларыгар кыаҕы биэрдэ. Сэбилэниини суох оҥоруу билиҥҥи бирпэмэҕэ саамай сүрүн боппуруоһунан буоларын Н.С. Хрущев ыйар. Сэбилэнии билигин техника уонна наука сайдан турдаҕына киһи аймахха алдьаххайы аҕаларын таһынан элбэх үбү ороскуоттуур, элбэх ученайдар эйэлээх олох проблематын быһаарыларыттан аралдьытар уонна мөлүйүөнүнэн дьоннор айымньылаах үлэлэрин тохтотор. Төһөлөөх үп босхолонуоҕай, өскөтүн сэбилэнии тохтоотоҕуна! Төһөлөөх киһи-аймах бэйэтин дьоллоохуунан аҕыныай?

Н.С. Хрущев АХШ-ка бара сылдьыыта бүгүҥҥү күҥнэ эйэлээхтик олорон куоталаһыы саамай таба уонна өйдөөх политика буоларын көрдөрдө. Социалистическай лаагыр күүстээх. Кини аан дойду төлкөтүн быһаарарга улахан оруолу оонньуур, киниэхэ ким даҕаны күүһүнэн этэн биэриэ суоҕа. Кинини кытта арай тэҥ быраапка олоҕуран олоруохха эрэ сөп.

Арҕаа сэриини күөдьүтэр күүстэр, эйэлээхтик олороохуну билигин даҕаны мэһэйдии сытыахтара. Сир үрдүгэр бөҕө эйэни олохтуурга билигин даҕаны элбэҕи оҥоруохха наада. Оттон норуоттар икки ардыларыгар сыһыаннаһыы барометра «ыраас» өттүгэр сыҕарыйар. Н.С. Хрущев Америкаҕа бара сылдьыыта, быһаарыллыбат боппуруостар суохтарын дакаастаата. Аан дойду сэриитэ суох уонна «уота суох сэриитэ суох» олоҕуон сөп. «Туругурдун өй-санаа!—диэн Никита Сергеевич АХШ-тан төннөн баран Москваҕа тыл этиитиэр ыҥырар. Маны киһи-аймах инники кэскилэ үчүгэй буоларын баҕараччы үтүө сүрэхтээх дьоннор барыйүүллэр. Н.С. Хрущев АХШ-ка бара сылдьыыта норуоттар икки ардыларыгар сыһыаннаһыыларга саҥа этабы аста, улахан эрэбиллэри үөскэттэ. Советскай норуот эйэ историческай миссиятын уонна Советскай правительство баһылыга доҕордоһуутун итиитик эҕэрдэлиир, ис сүрэҕиттэн табаарыс Н.С. Хрущевка кини аан дойду үрдүгэр үлэһит дьоннор дьоллорун туһугар уонна эйэ туһугар охсуһуутугар бэйэлэрин дириҥ махталларын биллэрэллэр. Советскай дьон бүттүүнэ Коммунистическай партия эйэни таптыыр ленинскэй тас политикатын өйүүр. Кинилэр советскай государство 42 сыл олорбутун тухары бу политиканы тутуспутун инники да өттүгэр саҥа кыайыылары ситиһиэ диэн эрэнэллэр. Улуу Октябрь олохтообут эйэ уонна норуоттар доҕордоһууларын идеята толору кыайыаҕа.

О. ПРУДКОВ.

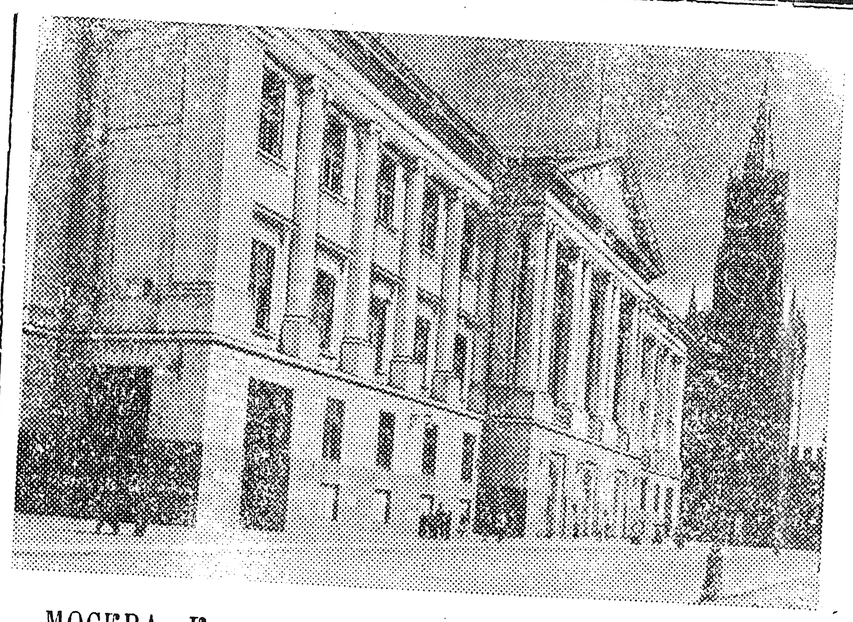

МОСКВА. Кремль театрын дьиэтэ.

Итэҕэстэри туоратыахха

Соторутааҕыта райпо иһиннээҕи маҥнайгы сүһүөх партийнай тэрилтэ уопсай мунньаҕа буолла. Мунньахха коммунистар «Партийнай, государственнай дьиссипилиинэнэн бөҕөргөтүүгэ оройуоннай партийнай тэрилтэ соруктарын туһунан» ССКП райкомун IV Пленумун уураҕын дьүүллэстилэр.

Райпо салайааччылара, коммунистар партийнай, государственнай дьиссипилиинэни кытаанахтык тутуспаттарын туһунан пленум бэлиэтээбит итэҕэстэрэ толору бааллар. Бырабылыанньа урукку председателэ Прокопьев П.Н. үрдүкү тэрилтэлэр уураахтарын толорбокко партийнай, государственнай дьиссипилиинэни куруубайдык кэһиини таһаарбытын иһин үлэтиттэн босхолонуута, партийнай тэрилтэ партийнай, государственнай дьиссипилиинэни бөҕөргөтүүгэ мөлтөхтүк үлэлээбитин түмүгэ буоларыгар коммунистар сөпкө кэпсэттилэр.

Райпо үлэтигэр былааны сорох көрүҥнэргэ толорбот буолуулар, үлэ дьиссипилиинэтин кэһиилэр билигин даҕаны таһаарылла турар. Тоҕус ыйдаах түмүк көрдөрөрүнэн сорох көрүҥнэргэ былааннар толоруллубатылар. Холобур, сир аһын хомуйууга, луук соҕотуопката ыытыллыбатах, отон 50 бырыһыан эрэ туолбут, көтөрү бултааһыны тэрийии былаана баара эрэ 6,1 бырыһыан туолла. Булочнай-кондитерскай оҥоһуктар—22,6 бырыһыан, кирпиччэни оҥоруу—70 бырыһыан толоруллубуттар.

Оройуоҥҥа 9 маҕаһыын баарыттан 4 маҕаһыын былааннарын толорбокко иһэллэр. Маҕаһыыннар мөлтөхтүк үлэлииллэр. Иистэнэр сыах бородууксуйатын атыылаһын былаана 77 бырыһыан толорулунна. Бу сыах былааныын толороругар райпо бырабылыанньата иис матырыйаалынан толору хааччыйбат, оттон сыах үлэһиттэрэ былааны толорор иһин эппиэтинэһэ суохтук үлэлииллэр. Сыах сэбиэдиссэйэ таб. Петухова Г. А. үлэ дьиссипилиинэтин кэһэр, үстүү күҥнэ үлэҕэ тахсыбакка итириктээһининэн дьарыктанар. Итинник түктэри кэмэлдьини ынах көрөөччү таб. Иванова К.П. эмиэ таһаарар.

Көмө хаһаайыстыба эт бородууксуйатын 12 центнери биэриэхтээҕин баара эрэ 2 центнер эти биэрдэ, эбэтэр былаан 18 бырыһыан толорулунна. Маныаха баар сибиинньэлэри үчүгэйдик көрүү-хараайыы олохтоммот. Атыыр сибиинньэ суоҕунан тыһы сибиинньэлэр саптарыллыбатылар.

Итинтэн да атын бөдөҥ итэҕэстэри уонна ити этиллэр итэҕэстэри райпо салайааччылара—коммунистар туоратыах тустаахтар диэн партийнай мунньах модьуйда.

М. Сергеев.

◆★◆

Быраанынньыктааҕы нүөмэргэ

Райсовет тэрилтэтин иһиннээҕи «Заря» хаһыат 6 №-рэ Улуу Октябрь 42 сыла туолуутугар ананан таҕыста.

Хаһыат инники ыстатыйатыгар Октябрь быраанынньыгар ситиһиилэр, советскай наука уонна техника үһүлүччүлаах ситиһиилэрэ суруллуттар.

Итини тэҥэ комсомольскай тэрилтэ секретара Римма Фролова бэйэтин ыстатыйатыгар госстрах оройуоннааҕы инспектора Иван Артамонов тустаах үлэтигэр үчүгэйдик сыһыаннаһарын, үһүс кыбартааллааҕы былаанын 137 бырыһыан толорбутун туһунан суруйар.

«Советскай правительство биһиги норуоппут туһугар ахсаабат кыһамньытын уурар. Биһиги оройуоммутугар 10 ыйга 28 пенсионер 71.900 солкуобайы ылла» диэн суруйар оройуоннааҕы социальнай харалта сэбиэдиссэйэ Николаева А.Н.

Хаһыат нүөмэригэр элбэх критическэй ыстатыйалар суруллубуттар. Бу ыстатыйаларга бэлиэтэммит табаарыстар кырдьыктаах табаарыстыы критиканы бэйэҕэ ылынан сөптөөх быһаарыыны оҥостуох тустаахтар.

«Сардаҥа» корр.

Редактор И. И. БУДИЩЕВ.

РЕДАКЦИЯ АДЫРЫҺА: Саха АССР, Өлөөнү оройуона. Редакцияҕа киирэр сурукка араспааннаны, ааты, аҕа аатын, толору суруллуохтаах.

Заказ № 547 Оленекская районная типография. Тираж. 400