★

ССКП райкомун VII пленума

★

Бу ый 21 күнүгэр ССКП райкомун VII пленума буолан ааста. Пленумнга „ССКП КК балаҕан ыйынааҕы Пленумун уонна оройуоннааҕы партийнай тэрилтэ соруктарын тустарынан“ ССКП райкомун секретара таб. Григорьев Х.А. дакылаата дьүүллэҥилиннэ.

Кэпсэтиигэ тыл эттилэр: Тимофеев Н.П.— народнай судьуйа, Гуляев М.Ф.— коммунальнай предприятиелар уонна тупсаран оҥоруу комбинатын начальнига, Семенов С.Н.—совхоз Харыйалаахтааҕы отделениетын управляющайа, Батакаев В.С.—Дьэлиҥдэтээҕи отделение управляющайа, Бенчик Х.А. — Победа учаастагынааҕы маҥнайгы сүҥүөх партийнай тэрилтэ секретара, Христофоров А.А.—совхоз рабочкомун председателэ, Саввинов А.Т.— райсовет исполкомун председателэ.

Пленум үлэтиҥэр ССКП Саха уобаластааҕы комитетын секретара таб. В.Г. Павлов кыттыыны ылла уонна тыл эттэ.

Дьүүллэҥиллибит боппуруоска уураах биир санаанан ылылынна.

Пленум оройуоннааҕы XXII партийнай уопсай мунньаҕы 1968 сыл тохсунньу ый 11 күнүгэр ыҥырар туһунан уураабы ылынна.

Пленум тэрээҥин боппуруостары көрдө. ССКП КК иҥинээҕи Үрдүкү партийнай оскуолаҕа үөрэххэ барбытынан сибээстээн ССКП райкомун бастакы секретарын уонна бюротун чилиэнин эбээҥинэстэриттэн пленум таб. Х.М. НИКОЛАЕВЫ босхолоото. ССКП райкомун бастакы секретарынан Х.А. ГРИГОРЬЕВ быыбарданна.

Пленум ССКП райкомун иккис секретарынан уонна бюротун чилиэнинэн таб. ВИНОКУРОВ Тимофей Алексеевичы биир санаанан быыбардаата.

Мантан аллара ССКП райкомун бастакы секретара таб. Х.А. Григорьев дакылаатын кылгатан биэрэбит.

Барыы дойдулар пролетарийдара, холбоҥуҥ!

САРДАҤА

ССКП өлөөннөөҕү райкомун уонна үлэһиттэр депутаттарын оройуоннааҕы Советын органа

Орган Оленекского райкома КПСС и районного Совета депутатов трудящихся

Тахсара 11 сыла
№ 91 (1067)
Сэтиннья
25
күнэ
СУБУОТА
1967 сыл
Сыаната 1 харчы

Аан дойду бүттүүнүн үлэһиттэрин иннилэригэр Ленин партията өрөгөйдөөхтүк этэр: Советскай Союз коммунистара, улуу Советскай норуот бэйэлэрин историческай соруктарын толоруохтара—аан дойдуга бастакы коммунистическай обществоны ситиҥнилээхтик тутуохтара!

(Л. И. Брежнев Улуу Октябрьскай социалистическай революция 50 сыла туолуутугар оҥорбут дакылаатыттан.)

ПАРТИЯ КЫҺАМНЬЫТЫГАР ҮЛЭНЭН ЭППИЭТТИЭҔИН!

Улуу Октябрьскай социалистическай революция 50 сылын туоларыгар ааҕай турдаҕына ССКП КК балаҕан ыйынааҕы Пленума буолуута. Итиннэ сөп түбэҥиннэрэн ССКП КК уонна ССРС Министрдэрин Совета „Советскай норуот олоҕун уйгутун салгыы үрдэтэр дьаһаллар тустарынан“ Уураахтара, ССРС Верховнай Советын Президиума „Ыраах Хоту дойду оройуоннарыгар уонна ыраах хоту дойду оройуоннарыгар тэҥнэммит сирдэргэ үлэлиир дьоҥҥо льготалары кэҥэтэр туһунан“, „Рабочайдар уонна сулууспалаахтар хамнастарыттан ылыллар нолуогу чэпчэтэр туһунан“, „Пенсиянан хааччыйыны салгыы тупсарар туһунан“ Ыйаахтара таҕыстылар.

Советскай норуот бүттүүнэ партия, правительство бу уураахтарын улахан биһирэбилиннэн көрүстүлэр. Ол курдук биһиги оройуоммут үлэһиттэрэ әмиэ партия, правительство ити аҕалыы кыһамньытыгар эппиэттээн бэйэлэрин туһаннаах үлэлэригэр өссө үрдүк көрдөрүүлэри ситиһэргэ, дойду экономическай сайдыытыгар, коммунистическай обществоны тутуу дьыалатыгар сөмөй кылаттарын салгыы үрдэтэргэ соруктаналлар.

Улуу Октябрь 50 сыла туоларынан сибээстээн тэнитиллибит социалистическай куоталаһыыга киирсэн, оройуон сорох тэрилтэлэрэ бэйэлэрин эбэһээтэлистибэлэрин аһара толортооннор, ССКП райкомун уонна райсовет исполкомун көһө сылдьар Кыһыл знамяларын ыллылар, оттон сорох тэрилтэлэр уонна үгүс ахсааннаах биирдиилээн дьоннор оройуоннааҕы Бочуот дуоскатыгар таһаарылыннылар.

Кэнники сылларга олорор дьиэлэри тутуугa уонна тупсаран оҥорууга балайда үлэ ыытылынна. Ааспыт 10 сылларга оройуоҥҥа олорор дьиэлэри тутуу кээмэйэ 10 273 квадратнай метрэнэн кэҥээтэ. Үгүс общественнай дьиэлэргэ кииннэммит ититиллэр системалар киллэрилиннилэр, ол курдук орто оскуола, детсад, оҕо дьаһылата, оройуоннааҕы балыыһа, сэллиги утары охсуһар диспансер, оройуоннааҕы интернат уунан ититиллэр буоллулар. Ити үчүгэй.

Ол эрээри олорор дьиэлэри тутуу хаамыыта билигин да бытаан, итэҕэстик үлэлиибит. Тутууну ыытар тэрилтэлэр көрүллүбүт үбү ситэтэ суох туһанан иһэллэр. Оройуоннааҕы тутуу учаастага (начальник Николаев Ф.Г.) сыллааҕы былаанын 85,7, оттон коммунальнай предприятиелар уонна тупсаран оҥоруу комбинаттара (начальник Гуляев М.Ф.) сыллааҕы былаанын 31 эрэ бырыһыаннарынан толордулар. Быйыл биир да дьиэни туһаҕа киллэрбэтиллэр.

Итинтэн салгыы дакылаатчыт „Якутсельстройтрест“, Эдьигээннээҕи тутар монтажтыыр управление туох да көмөнү оҥорботохторун бэлиэтээтэ. Оройуоҥҥа 160 хаһаайыстыба дьиэтэ суох көһө сылдьар. Совхоз салалтата рабочайдары дьиэлээҥиҥнэ быһаарылаах дьаһаллары ситэ ылбата.

Кэлэр өттүгэр райсовет исполкома общественнай тутуулары уонна олорор дьиэлэри уунан ититиллэр кииннэммит системаларынан хабар дьаһаллары ылара наадалаах, ол иннитэн оройуон киинин генеральнай былаана оҥоһулларынан сибээстээн, квартальнай котельнайдар тутууларын бырайыактыахха. Үс сыл иһинэн оройуон киинин общественнай, административнай, олорор дьиэлэр уунан, паарынан ититиллэр системаҕа үгүс өттүлэрэ холбонорун курдук сорук туруохтаах.

Маны сэргэ олох-дьаһах сөптөөх усулуобуйаларын хааччыйыыга электростанциялар, коммунальнай-бытовой тэрилтэлэр билигин да ситэтэ суох үлэни ыыталлар. Ол курдук „Победа“, „Маайыгда“, „Ээйик“ электростанциялара нэһилиэнньэҕэ уоту биэрбэттэр, уматык уонна оҕунуохтуур матырыйааллар суохтарынан таах туралларын. Онон совхоз дирекцията, колхоз бырабылыанньата ити электростанциялары үлэлэтэр дьаһалы ылара наада. Парикмахерскай, фотография дьиэтэ, сөптөөх кадра суох буоланнар әмиэ үлэлээбэтиллэр. Ити түмүгэр нэһилиэнньэҕэ өҥөнү оҥоруу быйылгы дьыл 10 ыйдарыгар 2 солкуобай 99 харчы эрэ буолла.

(Бүтүүтүн 2-с стр. көр.)

РАЙСОВЕТ ҮҺҮС СЕССИЯТА

Бу дьыл сэтиннньи ый 22 күнүгэр үлэһиттэр депутаттарын оройуоннааҕы Советын III сессията буолан ааста. Сессия ССКП КК 1967 сыл кулун тутар 8 күнүнээҕи „Үлэһиттэр депутаттарын сэлиэнньэтээҕи уонна бөҕүөлэктээҕи Советтарын үлэлэрин тупсаран туһунан“ Уураабы оройуоннаа туолан иһиттин туһунан райсовет исполкомун секретара, депутат таб. М.И. Сергеев дакылаатын истэн дьүүллэстэ. Дьүүллэҥиллибит боппуруоска тыл эттилэр: ВАСИЛЬЕВА А.Н.—орто оскуола учууталынсата, НИКОЛАЕВА А.Н.—Өлөөн бөҕүөлэктээҕи Советын председателэ, ИВАНОВА П.Т.—Дьэлиҥдэ нэһилиэктээҕи Советын председателэ, МЕЛЬНИКОВА Г.И.—госсанинспектор, ЛАРИОНОВ М.М.—оройуон прокурора, ЛЫСКАЕВА А.В.—Солоҕоон нэһилиэктээҕи Советын председателэ уо.д.а. барыта 10 киһи.

Дьүүллэҥиллибит боппуруоска оройуоннааҕы Совет быһаарыыны биир санаанан ылынна.

ОРОЙУОННААҔЫ XXII УОПСАЙ ПАРТИЙНАЙ МУННЬАҔЫ ЫҤЫРАР ТУҺУНАН

ССКП райкомун VII пленумун 1967 сыл сэтиннньи ый 21 күнүнээҕи уурааба.

1. Оройуоннааҕы XXII уопсай партийнай мунньаҕы 1968 сыл тохсунньу ый 11 күнүгэр ыҥырарга.

2. Оройуоннааҕы XXII уопсай партийнай мунньах дьүүлүгэр маннык боппуруостары киллэрэргэ:

1). ССКП райкомун бюротун 1966 сыл тохсунньу ый 10 күнүттэн 1968 сыл тохсунньу 11 күнүгэр диэри үлэтин отчуота.

2). ССКП райкомун ревизиялыыр комиссиятын отчуота.

3). ССКП райкомун саҥа составын быыбара.

4). ССКП райкомун ревизиялыыр комиссиятын саҥа составын быыбара.

5). ССКП обкомун XXVII партийнай конференциятыгар делегаттары быыбардааһын.

3. Оройуоннааҕы XXII уопсай партийнай мунньахха бары коммунистар кэлэллэрин хааччыйалларыгар маҥнайгы сүҥүөх партийнай тэрилтэлэр секретардарын соруйарга.

4. Оройуоннааҕы уопсай партийнай мунньах буоларынан сибээстээн, бары маҥнайгы сүҥүөх партийнай тэрилтэлэр тэрийэр-политическай үлэлэрин өссө күүһүрдэллэригэр, отчуоттуур уопсай партийнай мунньахтарга коммунистар киллэрбит критическэй этиилэрин уонна бэлиэтээҥиннэрин олохха киллэриигэ дьаһаллары ылалларыгар итиэннэ коммунистар производствоҕа баһылыыр-көҥүлүүр оруолларын үрдэтэн 1967 хаһаайыстыбаннай сылы ситиһиилээхтик түмүктүүргэ бары күүһү ууралларыгар эбээҥинэстиргэ.

Комсомольскай конференция делегаттарыгар төлөннөөх эҕэрдэ!

XIX-с комсомольскай конференция

Бүгүн оройуоннааҕы XIX комсомольскай конференция аҥылар. Конференция көрөр боппуруостара:

1. ЫБСЛКС райкомун 1966 сыл тохсунньуттан 1967 сыл ахсыннҺы ыйга диэри үлэтин отчуота—дакылаатчыт ЫБСЛКС райкомун бастакы секретара К. Старостин.

2. ЫБСЛКС райкомун ревизиялыыр комиссиятын отчуота—дакылаатчыт ЫБСЛКС райкомун ревизиялыыр комиссиятын председателэ Е. Иванова.

3. ЫБСЛКС райкомун уонна ЫБСЛКС райкомун ревизиялыыр комиссиятын саҥа састаабын быыбардааҺын.

4. Уобаластааҕы XXIII комсомольскай конференцияҕа делегаттары талыы.

Конференция үлэтин отчуота кэлэр нүөмэргэ бэчээттэниэ.

ПАРТИЯ КЫҺАМНЬЫТЫГАР ҮЛЭНЭН ЭППИЭТТИЭҔИН!

(Бүтүүтэ. Иннин 1-гы стр. көр).

Райпо табаар эргийиитин 10 ыйдааҕы былааныын төҺө да толорбутун иҺин, нэҺилиэнньэни аҺынан-таҥаҺынан мөлтөхтүк хааччыйар ордук, нэҺилиэнньэ үгүстүк наадыйар оҕуруот астара, фрукталар быйыл ситэ бырааҕыллыбатылар, ол оннугар арыгы арааҺа эльбэхтик атыыланна. Райпо бырабылыанньата бу итэҕэстэри туоратар дьаҺаллары ылара эрэйиллэр.

Транспорт уонна сибээс үлэтигэр эмиэ билигин да үгүс итэҕэстэр бааллар, ордук почтаны таҺыыга уонна хаҺыаттары, сурунааллары сурутааччыларга тиэрдиигэ. Авиация үлэҺиттэрэ почтаны таҺыыга хойутааҺыннары уонна бытаарылары таҺааралар. Оройуоннааҕы сибээс узела (начальнигы солбуйааччы Аханаев В.А.), (совхоз директора Посельскай Л.И.) совхоз рабочайдарыгар хаҺыаттары уонна сурунааллары тиэрдиигэ бэйэ-бэйэлэригэр найылаҺыларын түмүгэр Харыйалаах отделениетын рабочайдара уонна табаҺыттара почтаны кэмигэр ылбат түбэлтэлэрэ таҺаарылынна. Ол туҺунан коммунистар ааспыт отчуоттуур-быыбардыыр мунньахтарга саамай сөптөөх критиканы оногордулар.

Итинтэн салгыы дакылаатчыт биҺиги оройуоммутугар кадрдар кэлэ-бара туруулларын туҺунан ахтарыгар, сүнньүнэн олох-дьаҺах өттүнэн ситэтэ суох хаачыллыыттан итинник быҺыы таҺаарылларын ыйда.

Быйылгы дьыл 10 ыйдарыгар совхозка 8000 тахса таба туҺата суох өллө уонна сүттэ. Улахан табаны тыыннаахтыы иитии 87,5 бырыҺыаҥка тиэрдиллиннэ, 100 төрүүр табаттан 64 тугут ылылынна. Онтон билигин былааны таҺынан баара эрэ 1600 табаны иитэн турабыт, итиччэ табаны государствоҕа туттардахха эти атыылаҺын былаана ырааҕынан туолбат, ону таҺынан таба үөрүн чэбдигирдэргэ наадалаах быраактааҺын барара хаачыллыбат. Ол иҺин ССКП райкомун бюрота уонна райсовет исполкома таба мэччирэҥнэрин табыгастаахтык туҺанарга, табаны өлүүтэ суох иитэргэ, совхозка таба ахсаанын сыл аайы 26500 табанан иитэргэ боппуруос туруордулар, онон 1967 сылга былаан иҺигэр 2000 табаны государствоҕа туттараргa быҺаарылынна. Табаны эт-хаан өттүнэн чэбдигирдэр туҺуттан отделениелар икки ардыларыгар атыырдары атастаҺыыны тэрийии, ыстаада үөрүгэр төрүүр таба ахсаанын 48 бырыҺыаҥка тиэрдэн сүүмэрдээҺин, сыл саҥатыгар өлөрүллүөхтээх табалары научнай төрүккэ олоҕуран кыҺын уотууну тэрийии, кыҺыҥҥы маршруттары былааннааҺын уонна олохтоохуну ситиҺии буолаллар.

Совхоз экономическай үлэтигэр эмиэ бэдэҥ итэҕэстэр бааллар, биирдии отделениеларынан тыа хаҺаайыстыбатын бородууксуйатын оҥорон таҺаарыы себестоимоҺын, ханнык отделение ордук барыстаахтык үлэлиирин быҺаарыы билигин даҕаны олохтоно илик, совхоһу хаҺаайыстыбаннай ахсаанҥа уонна экономическай көҕүлээҺин саҥа ньыматыгар киллэриигэ бэлэмнэнии үлэлэр олох даҕаны ыытыллыбаттар. Оттон специалистар ортолоругар экономическай үөрэхтээҺин букатын тэриллибэт.

Тыа хаҺаайыстыбатын үлэҺиттэрин иннилэригэр государствоҕа үчүгэй хаачыстыбалаах эти атыылаҺын уонна кэлэр сылларга государственнай былааннары толоруу, совхоз барыстаахтык үлэлээҺинин ситиҺии соруктара тураллар. Түүлээҕи государствоҕа туттарыы былаана үрдүк, 10 ыйдааҕы былаан баара-суоҕа оройуон үрдүнэн 20 бырыҺыан туолла.

Дакылаатчыт итинтэн салгыы нэҺилиэнньэ олоҕун-дьаҺаҕын хааччыйыы, кадрдар түптээн, уһун бириэмэҕэ үлэлиир усулуобуйаларын тэрийиигэ, государственнай былааннары толорууга биирдиилээн тэрилтэлэр үлэлэригэр райсовет исполкома, нэҺилиэк Советтара балачча ороохор буолбуттарын бэлиэтиир. Оттон партийнай үөрэххэ сүрүн болҕомто уруллубутун этэр. Оройуон оскуолаларыгар үөрэҕи билии намыҺах, ол курдук I чиэппэр түмүгүнэн 72 бырыҺыаҥҥа тэҥнэстэ.

Партия уонна правительство дьон олоҕун-дьаҺаҕын, сынньалаҥын тэрийиигэ биир улахан кыҺамньытын туохутунан рабочайдар уонна сулууспалаахтар икки өрөбүлээх, биэс үлэ күннээх нэдиэлэҕэ киириилэрэ буолар. Онон сибээстээн партийнай тэрилтэлэринэн, тэрилтэ салайааччыларынан үлэҺиттэр сынньалаҥнарын, киниэлэр үөрэҕириилэриҥ тэрийиигэ сүрүн болҕомто уруллуохтааҕын туҺунан дакылаатчыт тоҺоҕолоон бэлиэтээтэ.

ССКП райкомун бюротун, маҥнайгы сүҺүөх партийнай тэрилтэлэр иннилэригэр ССКП КК балаҕан ыйынааҕы Пленумун матырыйаалларын нэҺилиэнньэҕэ өссө киэҥник пропагандалыыр уонна өйдөтөр соруктар тураллар, ити түмүгэр оройуон үлэҺиттэрэ партия уонна правительство дьон олоҕун уйгута тупсарыгар аҕалыы кыҺамньыларын иҺин эппиэттээн производствоҕа бастыҥ көрдөрүүлэри ситиҺиэхтэрэ уонна киниэлэр пятилетка сорудахтарын болдьоҕун иннинэ толоруохтара, киҺи аймах генийэ В. И. Ленин төрөөбүтэ 100 сылын үлэҕэ, үөрэххэ үрдүк ситиҺиилээх көрсүөхтэрэ диэн эрэниэххэ сөп.

ПОЛЬСКАЙ Народнай Республика. Вихрево аттыгар Большевоталаҕы советскай оборудованиенан сабилэммит саҥа зерносушилка. Сотору кэмнэн дойдуга 19 маннык установкалар тутуллуохтара.

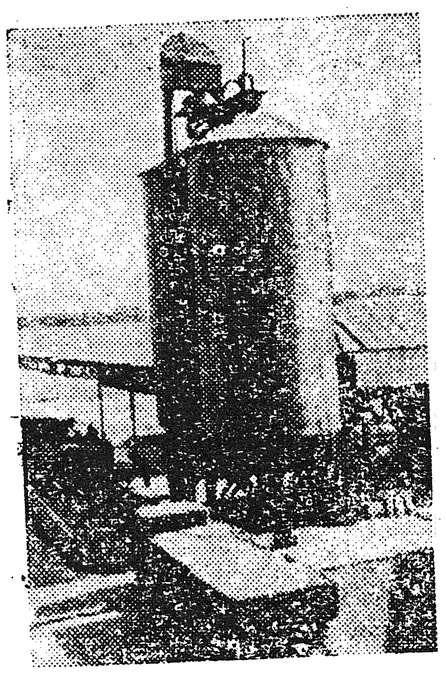

Бырааттыы социалистическай дойдуларга

Венгрия Ыччатын Коммунистическай Союһун киин художественнай ансамблын ырыаһыттарын уонна үҥкүүһүттэрин өрө күүрүүлээх толоруулларын Венгрияҕа таптыыллар. Киниэлэр народнай искусство баай традицияларын сатабыллаахтык илдьэ хаалаллар уонна сайыннараллар. Бары толоруулара толору национальнай харахтердаах темпераменнаах сырдатылар.

СНИМОККА: Барайья уобалаһын көстүүмүн таҥныбыт Илдико Сокольцаи, Михай Врабель уонна Ева Бойко.

Бэчээти ыал аайы

1968 сыллааҕы периодическай бэчээккэ сурутуу салҕанан бара турар. Бэчээккэ сурутууга партийнай, комсомольскай тэрилтэлэр суолта биэрэр сирдэригэр сурутуу көхтөөхтүк баран, тиэрдиллибит былааннар толорулуннулар. Өлөөн орто оскуолатын иҺинээҕи партийнай тэрилтэтэ (секретарь Маркова М.С.), „Ээйик“ колхозтааҕы партийнай тэрилтэҕэ (секретарь Семенов П.Н.), райсовет иҺинээҕи партийнай тэрилтэҕэ (секретарь Васильев Е.В.) сурутуу ситиҺиилээхтик барда. Бэчээти общественнай тарҕатааччылартан комсомолка Т. Петрова активнайдык үлэлээтэ.

Ол эрээри оройуон сорох тэрилтэлэригэр сурутуу хампаанньатыгар куолутугар эрэ сыҺыаннаҺыы таҺаарылынна. Тутуу учаастагын (начальник Николаев Ф.Г.) үлэҺиттэриттэн үксүлэрэ сурутуунан хабыллыбатылар, онон тиэрдиллибит былааны ырааҕынан толорботулар. Маннык быҺыы райпо, оройуоннааҕы балыыһа, совхоз киин аппаратын, аэропорт коллективтарыгар, Харыйалаах отделениетынааҕы маҥнайгы сүҺүөх партийнай тэрилтэҕэ таҺаарылыннылар. Сурутуу табаҺыттарга, булчуттарга анаан ситэ тиэрдиллибэтэ.

Оройуоннааҕы „Сардаҥа“ хаҺыакка сурутуу бытааннык барар. Холобур, Дьэлингдэлэр 101, Харыйалаахха 57, „Ээйик“ колхозка 46, Победаҕа 27 эрэ экземплярга суруттарыы ыытылынна.

Бэчээккэ сурутуу бүтэр болдьоҕо адьас чугаһаата. Онон партийнай тэрилтэлэр, тэрилтэ салайааччылара бэчээккэ сурутууну күүһүрдэр туһугар барыы дьаһаллары ылаллара, итиниэхэ общественнай тарҕатааччылар ортолоругар социалистическай куоталаһыыны киэҥник тэнитэн туран, хас биирдии ыал, хас биирдии үлэһит хаҺыаттаах уонна сурунааллаах буоларын ситиҺиэххэ наада.

А. АНИСИМОВ,
Союзпечать Эдьигээннээҕи агенствотын инструктора.

Күнду аҕааччылар! Оройуоннааҕы „Сардаҥа“ хаҺыакка суруттарыы салҕанан бара турар. Сурутуу сыаната сылга 1 солкуобай 4 харчы, 6 ыйга 52 харчы. Бэйэҕит хаҺыаккытыгар суруттараргa тиэтэйиҥ! Суруттарыы хааччаҕа суох, сибээс оройуоннааҕы узелын бары отделениеларынан, предприятиеларга, учреждениеларга, колхозка, совхозка, оскуолаларга сурутууну бэчээти общественнай тарҕатааччылар ыыталлар.

Табаарыстар суруттараргa тиэтэйиҥ!

Редактор Г. М. СЕМЕНОВ.

РЕДАКЦИЯ ААДЫРЫҺА: Саха АССР, Өлөөн Сөҥүөлэгэ, Октябрьскай уулусса 16 №-рэ. Телефон—51

Өлөөн оройуоннааҕы типография Тахсар ахсаана 427 Сакааһын №-рэ 94