Барыдойдулар пролетарий арааа, холбоһуҥ!

САРДАҤА

ССКП өлөҥүөк оройуонуҥааҕы комитетын уонна үлэһиттэр депутаттарын оройуоннаах Советын органа

ОРГАН ОЛЕНЕКСКОГО РАЙКОМА КПСС И РАЙОННОГО СОВЕТА ДЕПУТАТОВ ТРУДЯЩИХСЯ

Тахсара 6-с сыла

№ 95 (551)
Сэтинньи 27 күнэ 1959 сыл.
БЭҺТИНСЭ

Сыаната 10 харчы

Кылгас сонуннар

«Эйик» колхоз булчуттара Василий Кучаров 5800 солк., Михаил Чаларов 5000 солк. түүлээҕи бултаатылар.

* * *

Оройуоннаах культура Дьиэтигэр соторутааҕыта оройуон кинии олохтоохторо Саха сирин биир биллиилээх суруйааччыта таб. Леонид Андреевич Пановы кытта көрсүстүлэр.

* * *

Соторутааҕыта культура оройуоннаах Дьиэтигэр «Аан дойду балаһыанньатын туһунан лекция буолла. Лекцияны ССКП обкомун лектора таб. Попов Р. Г. аахта.

ТАБААРЫС Н. С. ХРУЩЕВ СУРУГА

Мин соторутааҕыта Америка Холбоһуктаах Штаттарыгар бара сылдьыбынан сибээстээн, ССРС Министрдэрин Советыгар уонна биһиги партия ыт Кинн Комитетыгар советскай табаарыстарган уонна атын дойдулар гражданнарыттан тыһыынчанан суруктар итиэннэ телеграммалар кэллилэр уонна кэлэ туралларр. Ол иститиҥ, доҕордуу суруктарга Америка уонна Советскай Союз сыһыаннаһыылара туһугар эрэриттэн, государстволар сыһыаннаһыларыгар тыныаһын сымныыр кэскилэ аһыллыбыттан, аан дойду салгына сылыйан эрэриттэн улаханнык астыналларын туһунан этэллэр. Суруктарга олоххо кинрдэхтэриэ киһи аймах сайдыытыгар саҥа үйэни арыйыахтаах, аан дойду үрдүнэн бөҕө уонна тулхадыйбат эйэ олохтоноругар суолу солуохтаах сэрии сэбин бары бүттүүн уонна олоччу эйии туһунан Советскай Союз этиилэринэн диригнник астыналларын туһунан этэллэр.

Миэхэ үтүөү баҕарар суруктары уонна телеграммалары ыыпыт бары советскай табаарыстарга, атын дойдулардаах доҕотторго уонна араах ынай государстволар гражданнарыгар итинник махтаныахпын баҕарабын.

Элбэх доҕордуу суруктары Америка гражданнара — рабочайдар, фермердэр, интеллигенция представителлэрэ, деловой дьон — ыыттылар. Ол суруктарга ССРС Министрдэрин Советын председателэ уонна АХШ Президенэ хардарыта ыалдьыттаһыыларын эҕэрдэлиллэр, Советскай Союз уонна Америка Холбоһуктаах Штаттарын сыһыаннаһыылара чахчы доҕордуу буолуута типиҥэ мэлдьи туспан иһэригэр, Советскай правительство «уота суох сэриини» уонна сэрии сэбин оногостуунан үлүһүйүүнү ураты ыта бэйэтин сыратын салгыы уурарыгар баҕараллар. Советскай правительство эйэни таптыыр ленинскэй тас политиканы мэлдьи ыыпыта уонна ыыта да туруоҕа диэн мин Америкатааҕы корреспонденнарбар эппиэттиэхпин баҕарабын. Кинн биир государство атын государстволар ис дьыалаларыгар ороспот буолуу принципинэн салайтарар, бары дойдулары, ол иһигэр Америка Холбоһуктаах Штаттарын, кытта хардарыта өйдөһүүгэ олоҕуран биргэ үлэлээһини уонна доҕордоһууну ситиһэ сатыыр, аан дойду үрдүнэн эйэ бөҕөргүүрүгэр туох наада буоларын барытын оҥорор уонна оҥоруоҕа.

Элбэх суруктар социалистическай дойдулар гражданнарыттан кэллилэр. Ол киһини долгутар, олус иститиҥ суруктарга Советскай Союз уонна бары социалистическай дойдулар кыайыыларыныан киэн туттуу, биһиги дойдуларбыт поруоттарын кыҥаттыыр, баараҕай кыайыылары ситиһэргэ кыаҕы биэрэр социалистическай тутулуунан киэн туттуу этиллэр.

Америка Холбоһуктаах Штаттарыгар бара сылдьыбынан сибээстээн, миэхэ кэлбит үтүөнү баҕарар суруктар бүтүн аан дойду бары сирдэриттэн кэлбиттэриттэн мин ордук үөрэббин. Ол суруктары ааҕа-ааҕа, Америка Холбоһуктаах Штаттарыгар мин сыл ьыыбын улаханнык болҕойон кэтээн көрбүттэрин, иннинэ аан дойду үрдүнэн эйэ бөҕөргүүрүгэр сүүкэн суолталаах хардыы курдук көрбүттэрин итэҕэйэбин.

Биллэн турар, баһаам элбэх суруту мин бэйэм күнү бүгүн дойдулаахтарбыттан — Советскай Союз гражданнарыттан уонна гражданкаларыттан — мин тутуум. Биһиги социалистическай Иэдэ дойдубут, биһиги Коммунистическай партиябыт, биһиги хаан-уруу социалистическай тутулбут, советскай поруот эрэлдээхтик уонна халбаҥнаабакка баран иһэр коммунизмын тустарынан советскай дьон улаханнык киэн тутан туран суруйбут итиэннэ уонна үөрэн туран ааҕыллар. Бэйэлэрин олохторун, бэйэлэрин социалистическай государстволарын дьыҥнээх хаһаайыннарын быһыытынан, советскай дьон Советскай правительство эйэни таптыыр тас политикатын биһиргиллэр уонна эҕэрдэлиллэр, биһиги тас политикабыт ситиһиниларыттан-үөрэлларин биллэрэллэр.

Мин туспут суруктарбар аан дойду үрдүнэн эйэ бөҕөргүүрүгэр улаханнык кыһаналларын туһунан этэллэр, аан дойду үрдүнэн тыгааһын салгыы сымныырыгар эрэниэрэллэрин биллэрэллэр. Советскай правительство санаалара аан дойду бүттүүнүн дьонун итинник үтүө баҕа санааларын кытта толору сөп түбэһэр диэн этэрбиэн мин дьоллоохпун. Биллиэн «уота суох сэрии» диэки буолаччылар аан дойду олоҕун сыгыырхатарга саҥа сорунуулары оҥороллоругар мэһэйдиир үчүгэй атмосфера үөскээтэ. Оттон Советскай правительствоны уонна советскай поруоту ахтар буоллахха, кинилэр государстволар сыһыаннаһыылара туспарыгар, киһи аймах саҥа сэрии кутталыттан саас-үйэ тухары быыһанарыгар, эйэлээхтик ыаллыы олоҕуу принциптэрэ өрөгөйдүүлэриигэр туох наада буоларын барытын оҥоруохтара.

Үтүө санааны биллэрбит советскай табаарыстарга, атын дойдулардаах доҕотторго, бары дойдулар гражданнарыгар үчүгэй истиҥ санааларын эппиттэрин уонна Советскай правительство эйэни таптыыр активнай тас политикатын биһирээбиттэрин, ону тэҥэ миигин аатаан биһиги улуу советскай поруоппутугар үтүө тыллары эппиттэрин иһин ис сүрэхпиттэн өссө төгүллээн махтанабын.

Н. ХРУЩЕВ.

1959 с. сэтинньи 20 күнэ.

Оройуоннаах иккис партийнай конференция

Сэтинньи 23—24 күннэригэр оройуоннаах иккис партийнай конференция буолан аастар. Конференцияҕа маннык боппуруоспар көрүлүннүүлэр:

1. ССКП райкомун үлэтин туһунан отчуот.

2. ССКП райкомун ревизионнай комиссиятын үлэтин туһунан отчуот.

3. ССКП райкомун саҥа састаабын быыбардааһын.

4. ССКП райкомун ревизионнай комиссиятын саҥа састаабын быыбардааһын.

5. ССКП Саха уобаластаах партийнай тэрилтэтин XXIII конференциятыгар делегаттары быыбардааһын.

Оройуоннаах иккис партийнай конференцияҕа ССКП райкомун биир сыллаах үлэтин туһунан отчуоттуур дакылааты ССКП райкомун бастакы секретара таб. **Веревкин П.М.** оҥордо.

Отчуоттуур бирдэмэҕэ оройуоннай партийнай тэрилтэ ССКП XXI съезһин, ССКП КК бэс ыйынаах Пленумун уонна ССКП Саха уобаластаах, оройуоннаах маҥнайгы партийнай конференциялар уураахтарын олоххо киллэриигэ үлэни туһаайан ыытта, — диэтэ дакылаатчык. Норуот олоҕо уйгулаах буоларын туһугар партия уонна правительство кыһамныыларыгар, саҥа дьаһаллар ыгар оройуон үлэһиттэрэ сүүкэн политическай итиэннэ трудовой өрө көтөҕүллүүнэн эппиэттиллэр. Ити өрө көтөҕүллүүнү көҕүлүүр, партийнай-политическай, партийнайтэриллэр үлэлэр балачча туспарылыннылар, ол түмүгэр оройуон сайдыытыгар хаһаайыстыбаннай уонна культурнай өрө көтөҕүллүүнү ситистибит.

Итиэннэ салгыы дакылаатчык тыа хаһаайыстыбатын салгыы сайыннарыы соруктарын уонна семилетка бастакы сылыгар эбэһээтэлистибэни толоруурга ыытыллыбыт үлэлэргэ киэҥник тохтоото.

Оройуон тыатын хаһаайыстыбатын үлэһиттэрэ таба иитиитигэр ааспыт сылга таһаарыллыбыт итэҕэстэри уонна алдьастары туоратарга, таба иитиитин туспарарга куһаҕана суохтук үлэлээһнэр сорох үчүгэй түмүктэри ситистилэр. Ол курдук, сэтинньи 1 күнүнээҕи туругунан таба иитиитин былаана оройуон үрдүнэн 105 бырыһыан туолла. Сүүстүү ийэ табаттан 81,5 тугут ылылынна, улахан табаны тыыннаахтыы иитии 93,2 бырыһыаҥҥа тэҥнэһэр.

Таба иитиитигэр «Коммунизм» колхоз (колхоз председателэ Батакаев В. С., партийнай тэрилтэ секретара Семенов С.Н., нэһилиэк Советын председателэ Иванов Н. И.) былаанныах соруданы балачча ситиһиилээхтик толорон иһэр. Бу колхоз таба иитиитигэр былаанын 113 бырыһыан толорору, тугут дьыалабыай тахсыыта 87,4 бырыһыан, улахан табаны тыыннаахтыы иитии 94,4 бырыһыан буоллаларын ситистэ.

Ити курдук «Эйик» колхоз (колхоз председателэ Иванов В.А., партийнай тэрилтэ секретара Степанов Н. Е., нэһилиэк Советын председателэ Сабардаахав И.П.) таба иитиитигэр эмиэ үчүгэй көрдөрүүлэри ситиспитин бэлиэтиир наадалаах. Ол курдук, колхоз таба иитиитин былаанын 110 бырыһыан толордо. Тугут дьыалабыай тахсыыта 91 бырыһыан буолла, улахан табаны тыыннаахтыы иитии 94,3 бырыһыаҥҥа тэҥнэстэ.

Оройуон үрдүнэн 22 бригэадэлэртэн 12 бригэадэлэр тугут дьыалабыай тахсыыта 80-тан тахса бырыһыан буоларын, 19 бригэадэлэр улахан табаны 90 бырыһыан тыыннаахтыы иитэри ситистилэр. Таба стадатын бригэдьиирдэрэ «Коммунизм» колхозтан Матвеев Х.И., Константинов В. С., Сталин аатынан колхозтан Семенов С.И. уонна Николаев М.К. үчүгэй көрдөрүүлэри ситистилэр.

Ол эрээри таба иитиитигэр элбэх итэҕэстэр бааллар. Сталин аатынан колхозка табаны көрүү-хараҕы куһаҕан, ол түмүгэр 1945 таба туһата суох туоратылар. Сааскы быраактааһын куһаҕаннык ыытыллар, онон таба ыалдьыта таһаарыллар. Бастыҥ опыттары туһ ныы тылга эрэ этиллэр, дьиҥэр табаны атастаһыыны тэриллиппит, табаны туһунан аһатыллыбат. Специалистар бастыҥ опыттары

(Бүтүүтүн 2-с стр. көр.)

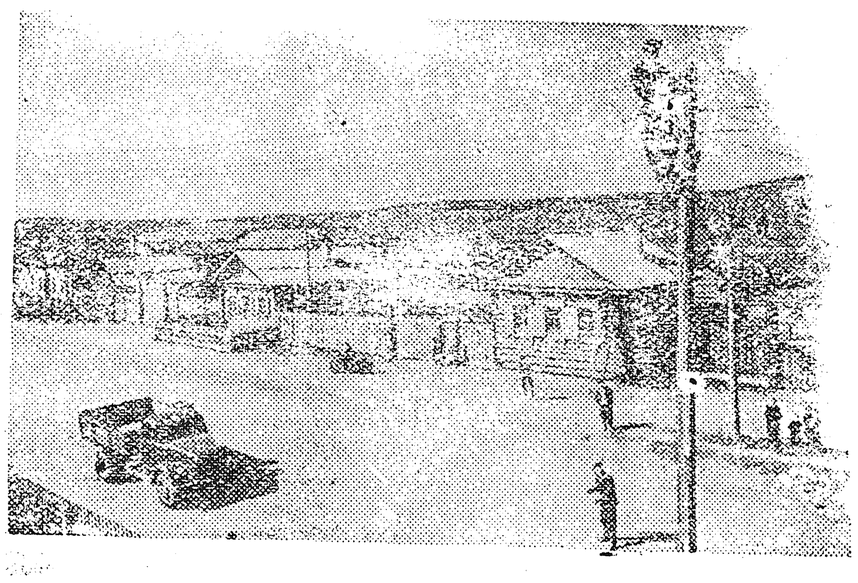

★

ИРКУТСКАЙ УОГАЛАС. Быйылгы дьылга Иркутскайдаах ГЭС-тэт Заминскэй оройуон бары колхозтарын уонна совхозтара электроэнергияны ылыахтара. Ленин аатынан колхозка Черемховскай «Сельэлектро» монтажниктарын бригэадэтэ үлэлиир. Кини хайы-үйэ 28 километр уһунаах ордук вольталаах передача линиятын сирдэ уонна сырдатар сети монтажтаһыны бүтэрэн эрэр.

СНИМОККА: Ленин аатынан колхозкинин беһүөлэгин электрификацилаһын.

★

Оройуоннаабы иккис партийнай конференция

(Иннин 1-гы стр. көр.)

тэрбиэннаттар, ааҕарда: эмтиэннэн эрэ мунурдаллар.

Бэйиэ эт бородууксуйатын өнөө, он саҥаарыыга эбэҕэтэлистибэбитин толорбокко иҥэбит. Бырыыраанынан «Коммунизм» колхоз эрэ, эт бороруксуйатын оҥорон таҕаарыыга эбэҕэтэлистибэтин толорор кыахтаах.

Таба ситиитигэр итэҕэстэри туоратарга уонна таба ситиитин салгыы туһсараргa сорук тарга дакылаатчык киэҥник тохтоото. 1960 сылга таба ахсаанын 26975 төбөҕө тиэрдэргэ, тугут дьыалабыай тахсыыта 78 бырыыһыантан намыһаҕа суох буоларын ситиһэргэ, улахан табаны 95 бырыыһыанын тыыннаах ситэргэ, тыыннаах ыыааһынынан 508 тонна таба этин оҥорон таҕаарарга соруту туруорда.

—Кырымахтаах хара саҥылы ситиигэ,—диир дакылаатчык,—эбэҕэтэлистибэни толорботубут, биир иҥэ саҥылтан 3 оҕону ылыахтаахпытыттан 2,09 оҕону ыллыбыт. Сталин аатынан колхоз 1,6, «Ээйик» колхоз 1,4 эрэ оҕону ыллылар. Клеткаҕа ситиллэр кыыллары таба этинэн элбэхтик аһатыыны уурата иликпит. Балыгы бултаан үксүн балыгынан аһатан, этинэн аһатыыны аччатыллыбат.

Балыгы бултааһыныгa эбэҕэтэлистибэ толоруллубата. 49,5 тонна балык бултаныыхтааҕыттан 16,1 тонна балык бултанна. Сталин аатынан колхоз 21 тонна балыгы бултуурун оннугар 7,9 тоннаны, «Коммунизм» колхоз 18,5 тонна оннугар 6 тоннаны бултаатылар.

Дакылаатчык тутуу үлэтигэр тохтоон туран, «Коммунизм», «Ээйик» колхозтарга тутуу балачча ыытылынна диэн бэлиэтиир. Ол курдук, «Ээйик» колхоз биир ыскылааты, 80 миэстэлээх бэртээхэй кулуубу тутта. Тутуу үлэтигэр «Якутстрой» трест биһиги оройуоммутугар учаастата (начаалыннык Дубинин) мөлтөхтүк үлэлиир. Кини үлэһиттэрэ итириктиллэр, үлэ ньиссиплиинэтин кэһэллэр. Туттуллар объектар хаачыстыбалара намыһах.

Эргиэн тэрилтэтэ райпо үлэһиттэр наадыйыыларын куһаҕанык хааччыйар. Эргиэн 9 точкаларыттан 7-тэ былааннарын толорботтор, пистэнэр сыах, бэкээринэ, остолобуой куһаҕанык үлэлиллэр. Ээйиккэ, Кирбэйгэ арыы, испиискэ, о.д.а. суох буолан хаалар түбэлтэлэрэ тахсаллар.

Ити кэнниттэн дакылаатчык идеологическай, партийнай-тэрийэр үлэлэргэ дакылаатын улахан өттүн анаата.

Политическай үөрэхтээһиннэ ааспыт сыл 493 киһи үөрэнэ, оттон быйылгы үөрэх дьылыгар куруһуоктарга 282 киһи, тус бэйиэлэринэн 66 киһи хабылыннылар. 4 куруһуоктар, 3 политик отделлар уонна 2 семинар тэриллэннэр үлэлииллэр—диир, таб Веревкин. Итиитэн салҕаан, кини агитационнай-массабай үлэҕэ, культурнай-сырдатар тэрилтэлэр үлэлэригэр, үөрэх ситиитин үлэтигэр бэлэмнэнэ болҕоҥсуу туһаайда уонна кэккэ соруктары туруораата.

Партийнай тэрилтэлэр үлэҕэ маҥнайгы сүһүөх партийнай тэрилтэлэр баалаччы үлэлэбиттэриттэн бэлиэтээн туран, партийнай тэрилтэлэр ессө да кердьбүлгэ эпиэстиир үлэни киэҥник тэрийэ иликтэриттэр болҕомто түмүлүннэ. Сорох коммунистар производствоҕа бастаан иҥэр оруоллара ессө да намыһах. Төттөрүтүн коммунистар Тимофеев Н. М., Иванов Н. В. уонна Егоров Н. Д. хаалан иҥээччиларинэн буоллулар.

Критиканы уонна бэйэни критикалааһыны токурутан өйдөөһүннэр, ылыммат буолуулар, соҕотох эккирэтиилэр тиийэр чахчылар тахсаллар. Партийнай, государственнай дьиссциплиинэни кытаанахтык тутуспаккалар коммунистар Христофоров А.А., Николаев А.Д. партийнай сэмэҕэ тардылыннылар. Коммунист Прокопьев П.Н. үлэтиттэн уһулунна, оттон коммунист Лукинов Н. Н. аморальнай быһыыны таһааран партия чилиэнигэр кандидаттан таһаарылынна.

Дакылаатчык профсоюзнай, комсомольскай тэрилтэлэр үлэлэригэр кэккэ бөдөҥ итэҕэстэр баалларын ыйда уонна ыччат ортотугар үлэни күүһүрдэргэ партийнай тэрилтэлэр соруктарын быһааран биэрдэ.

Кэпсэтиигэ 20 киһи тыл эттэ. Делегаттар оройуон хаһаайыстыбаннай, культурнай тутуутун соруктарын маҥнайгы сүһүөх партийнай тэрилтэлэр, ону тэҥэ советскай, профсоюзнай уонна комсомольскай тэрилтэлэр оруолларын үрдэтэр боппуруостарга элбэхтик тохтоотулар.

—Оройуоннаабы маҥнайгы конференцияҕа,—диэтэ «Коммунизм» колхозтааҕы партийнай тэрилтэттэн делегат таб. **Батакаев В.С.**,—биһиги колхозпут үлэтигэр, ордук таба ситиитигэр улахан критика оҥоһуллубута. Оҥоон отчуоттуур бириэмэҕэ таба ситиитин туһсараргa үлэни ыытыбыт, партийнай тэрилтэ секретара Семенов С. Н. уһун кэмнэ стадаларга сылдьан табаһыттарга быһаччы көмөнү оҥордо.

Ол эрээри таба ситиитигэр итэҕэстэрбит билигин да элбэх. Оройуон салайар үлэһиттэрэ производственнай учаасталарга элбэхтик сылдьыбаттар, үксүн колхозтар бөһүөлэктэриттэн төбөлөр.

—«Коммунизм» колхозка,—диэн саҕалыыр бэйэтин этиитин делегат т. **Семенов Г.М.**,—таба ситиитин эпиэтэх бирпэмэлэригэр политическай тэриллэччилэриттэн салайар үлэһиттэр сыыстылар. Табаһыттар үлэлэриэр үчүгэйдик сыһыаннаһыылларыгар көмөлөстүлэр. Ол түмүгэр биһиги колхозка таба туһата суох туораааһына 6 төгүл аччаата, төрөөбү ылыы 1050 тутутунан улаатта.

Итиитэн салҕаан т. Семенов эргиэн үлэтигэр тулуйуллуоттэр итэҕэстэр баалларын критикалаата.

«Ээйик» колхоз партийнай тэрилтэтин делегата т. **Иванов В. А.** партия райкома партияҕа саҥа киирээччилэргэ болҕомтото суохтук сыһыаннаһар түбэлтэлэрин критикалаан туран, иннинитин тулуйуохха сатаммат диэн эттэ.

Суут-силиэстийэ органнарын партийнай тэрилтэтиттэн делегат т. **Иванов П. В.** бэлэтин этиитигэр СССП райкомун секретардара Веревкин Н. М., Уваров Н. А. кэскиллэх боппуруостарынан сиэтэ суохтук дьарыктаналларын сэмэлээтэ.

Сталин аатынан колхозтааҕы партийнай тэрилтэттэн делегат **Ушманов М. С.** нэһилиэк Советтарын үлэлэрин туһунан кэпсэттэ итиэннэ партия райкома нэһилиэк Советыгар сөптөөх салалтаны, көмөнү-оҥорбот диэн эттэ.

— Таба саҥа марын уҥуохтуу иликпит,—диир «Коммунизм» колхоз партийнай тэрилтэтиттэн делегат т. **Васильева П. И.** Итиитэн салҕан үлэ табыгастаах формата олохтоно илигэр кэпсэттэ.

—Саҥа кадрларга,—диир кини,—сүбэ-ама бэриллибэт. Маҥ стадаҕа тахсарбар туох да сүбэ бэриллибэтэҕэ, баран бэспэдэтэ, дакылаатта оҥор диэн эрэ этэллэр.

Орто оскуола партийнай тэрилтэтиттэн делегат т. **Жирков Н. Н.** СССП райкома орто оскуолаҕа мөлтөхтүк көмөлөһөрүн критикалаата. Тэриллэр оттолоруттар үлэ мөлтөх диэн эттэ уонна киэһээҥҥи оскуола үлэтигэр болҕомтону уурар наадалааҕар сөптөөх этиини оҥордо.

—Комсомолецтартан 137 комсомол колхоз производствотыгар быһаччы кыттан үлэлиллэр,—диэтэ т. **Андросов В.В.**—Ыччат бригээдэлэрэ аҕыйахтар, билигин 3 ыччат бригээдэлэрэ баалар. Оҥон Сталин аатынан, «Коммунизм» колхозтар 2—3 диэри ыччат бригээдэлэрин тэрийэллэрэ наада.

—Делегат таб. **Винокуров К.М.** Советтар, депутаттар үлэлэригэр кэпсэттэ.

—Нэһилиэк Советтарын 68 депутаттарыттан быыбардаачыларыгар 23 депутат отчуоттаата,—диир т. Винокуров,—оттон оройуон Советын 25 депутатыттан 9 депутат отчуоттаатылар. Итиитэн көрөр курдук, биһиги депутаттары кытта ситэтэ суохтук үлэлиибит.

СССП Саха уобаластаабы комитетын представителэ таб. **Бастьев С. Н.** делегаттар болҕомтолоруттар туһунан тэрээһини уонна иитии үлэлэргэ тыл эттэ.

Конференция СССП райкомун үлэтин ортонон аахта, оройуоннаабы партийнай тэрилтэ үлэтин туһсараргa туһуламмыт ааҕааны ылынна.

СССП райкомун саҥа састааба быыбардаанна.

СССП Өлөнүөк оройуонунаабы комитетын саҥа састааба

СССП райкомун чилиэннэрэ

1. *Александров И.Н.*
2. *Батакаев В.С.*
3. *Будищев И.И.*
4. *Веревкин П.М.*
5. *Винокуров К.М.*
6. *Васильева П.И.*
7. *Гуляев М.Ф.*
8. *Дмитриев М.И.*
9. *Жирков Н.Н.*
10. *Иванов П.В.*
11. *Иванов В.А.*
12. *Иванов Г.И.*
13. *Иванова С.Х.*
14. *Макаров М.С.*
15. *Николаева А.Н.*
16. *Николаев Х.М. II*
17. *Николаев А.Д.*
18. *Ноговицын А.Е.*
19. *Осипов Г.А.*
20. *Семенов Г.М.*
21. *Тарасов П.П.*
22. *Ушницкай П.С.*
23. *Уваров Н.А.*
24. *Фадеев Н.Н.*
25. *Федулов Н.А.*

СССП райкомун чилиэнигэр кандидаттар

1. *Иванов С. А.*
2. *Кравченко П. Г.*
3. *Николаев Х. М. I*
4. *Семенов В. И.*
5. *Ушманов М. С.*

СССП райкомун ревизионнай комиссиятын чилиэннэрэ

1. *Аллахинова Е. Ф.*
2. *Иванов А. С.*
3. *Иванов Г. Н.*
4. *Кудрявый Ю. А.*
5. *Трофимов Р. Н.*

XXIII-с уобаластаабы партийнай конференцияҕа делегаттар

1. *Батакаев В. С.*
2. *Веревкин П. М.*

СССП райкомун тэрээһин Пленума

1959 сыл сэтиньи 25 күнүгэр СССП райкомун бастакы тэрээһин Пленума буолла. Пленум СССП райкомун бастакы секретарынан **Веревкин П.М.**, иккис секретарынан **Уваров Н.А.** быыбардаата.

СССП райкомун бюротун чилиэннэриннэн талылыннылар: тт. **Александров И.Н., Батакаев В. С., Веревкин П. М, Винокуров К. М., Иванов П.В., Семенов Г.М.** уонна **Уваров Н.А.** СССП райкомун бюротун чилиэнигэр кандидаттарынан талылыннылар тт. **Будищев И.И., Николаев Х.М. II**

СССП райкомун политическай-сырдатар кабинетын сэбиэдиссэйинэн таб. **Семенов Г.М.** уонна оройуоннаабы «Сардаҥа» хаһыат редакторынан таб. **Будищев И. И.** бигэргэтиллиннилэр.

СССП райкомун ревизиялыыр комиссиятын председателинэн таб. **Иванов А.С.** быыбарданна.

—☆—

Н. С. Хрущев АХШ-ка сылдьыытын туһунан кинофильм

Сэтиньи 24, 25 күннэригэр оройуон киинин олохтоохторо культура оройуоннаабы Дьиэтигэр «Н.С. Хрущев АХШ-ка сылдьыытын туһунан»—диэн саҥа документальнай фильми көрүүлэр.

Көрөөччүлэр фильманы улаханнык биһирээтилэр.

Редактор И. И. БУДИЩЕВ.

РЕДАКЦИЯ ААДЫРЫҺА: Саха АССР, Өлөнүөк оройуона. Редакцияҕа киирэр суруккалар адресаанньалар, аатыгар, аҕа аатын, толору суруллуохтаах.

Заказ № 551 Оленекская районная типография. Тираж. 400