Бары дойдулар пролетарийдара, холбоһуҥ!

САРДАҤА

ССКП өлөөннөөбү райкомун уонна үлэһиттэр депутаттарын оройуоннаабы советын органа

Орган Оленекского райкома КПСС и районного Совета депутатов трудящихся

Тахсара 11 сыла
№ 95 (1068)
Сэтиннии
29
күнэ
СЭРЭДЭ
1967 сыл
Сыаната 1 харчы

САҤА СИТИҺИИЛЭРИҺИН

Оройуоннаабы XIX комсомольскай конференцияҕа К. СТАРОСТИН дакылаатыттан

Биһиэхэ, Ленин орденнаах социалистическай Саха сирин уолаттарыгар уонна кыргыттарыгар, Совет былааһын ыччатын кытта биирдэ XX-с үйэ үһулуччулаах событиетын уонна юбилейын—киһи аймах историятыгар саҥа эраны арыйбыт улуу социалистическай революция 50 сылын туолар улууканнаах дататын кыттыылаахтара буолар чиэс тигистэ. Бу бырааһынныыгы биһиги оройуоммут комсомолецтара уонна ыччаттара үлэҕэ, үөрэхтэ, тус олохторугар биллэрдиилэрдээх көрүстүлэр. Отчуоттуур кэм устата комсомолецтары ордук Аҕа көлүөнэ албан аатыгаах үгэстэригэр үөрэтэр мероприятиелар баалаах ыытылыннылар. Ол курдук Аҕа көлүөнэни кытта көрсүһүү биэчэрдэрэ совхоз Победатаабы учаастагар биир төгүл, Харыйаалаах отделениетыгар 2 төгүл, оттон „Эйик“ колхозка 1 төгүл, оройуон киинигэр биирдиилээн маннайгы сүһүөх партийнай тэриллэриттэн хастыы да төгүл тэриллиннилэр. Итиэннэ ордук оройуон киин бөһүөлэгэр буолбут „Аҕалар суоллаларыгар“ диэн биэчэр кэрэхсэбиллээхтик, ыччаты долгутардык тэриллибитэ. Биһиги оройуоммут төрүттэммит бастакы сылларыгар, комсомольскай, партийнай тэриллэлэр тэриллиилэрин тустарынан, олор быһаччы кыттыылаахтарын чиэстээһин уонна оччотообу кэми, суоллаан, ыччакка ейдөтүү үлэ үгүс көрүнүнэн ыытылынна. Комсомол райкомун II пленума 1966 сыл „Ыччаты Аҕа көлүөнэ революционнай, бойобуой уонна үлэҕэ албан аатын традицияларыгар нитии“ боппуруостарын дьүүллэспитэ, пленум уураахтарын олохха киллэриинэн сибээстээн оройуон усулуобуйатыгар сөп түбэһиннэрэн оройуон ыччатын үлэҕэ иитии хайысхатын тутуһуллубута. Ол да иһин бу отчуоттуур кэмигэ хайа да кэмнээҕэр элбэх ыччат комсомол оройуоннаабы путевкатынан таба иитиитигэр уонна түүлээх бултааһыныгар таһаарылынна. Билигин биһиги табаҕа, о.д.а. салаа үлэлэргэ үчүгэй үлэлээх ыччаттардаах уонна комсомолецтардаах буоллубут. Эдуард Боеков, Василий Реков, Василий Степанов, Николай Лганов, Полина Кучарова, Алексей Сергеев, Семен Топоров, Иван Лукинов, Виктор Сергеев, Василий Ушманов, о.д.а. үгүс ыччаттар үлэҕэ коммунистическайдыы сыһыан холобурун, бэйэ дьыалатыгар бэриниилээх буолууну көрдөрөллөр. Киниэр ханна да үлэлээбиттэрин иһин үтүө быһыыларынан, үлэлэринэн-хамнастарынан үөрдэллэр, оройуон ыччатыгар үтүө холобурга сылдьаллар.

Советскай былаас 50 сыла туолар юбилейын көрсө оройуон ыччата икки сыллаах „Октябрь, эйигин үлэнэн айхаллыыбыт!“ диэн девизтээх үлэ эстафетатын ылынан ситиһиилээхтик түмүктээтэ. Маныаха кыайыылаабынан совхоз Дьэлигдэтээҕи отделениетын комсомольскай тэриллэтэ буолла уонна комсомол оройуоннаабы комитетын көһөрүллэ сылдьар Кыһыл знамятын ылар чиэскэ тигистэ. Оттон юбилейдаах дьылга эмиэ үчүгэйдик үлэлээбит „Эйик“ колхозтаабы комсомольскай тэриллэ иккис, оттон совхоз Победатаабы учаастагын комсомольскай тэриллэтэ үһүс миэстэҕэ тиксэннэр, комсомол райкомун анал суруктаах вымпелларын ылылар. Маны таһынан биирдиилээн производственниктар, коллективтар, бригээдэлэр үчүгэй үлэлэрин бэлиэтээн комсомол Уобаластаабы комитетын Бочуотунай Грамоталарынан, ЫБСЛКС КК Бочуотунай грамоталарынан, памятнай значектарынан, удостоверениеларынан наҕараадаланнылар.

Ыччат үлэлиир, үөрэнэр эрэ буолбатах, кини сынньанар, ыллыыр-туойар, спордунан дьарыктанар. Өтөртөн бэттэх уус-уран самодеятельность оройуонна сэргэхсийдэ. Ол туоһутунан Улуу Октябрь 50 сылын туолар чиэһигэр ыытыллыбыт самодеятельноһы зональнай көрүүгэ биһиги оройуоммут иккис миэстэни ылбыта. Онуоха улахан үтүөлээхтэр уус-уран самодеятельность салайааччылара Агафья Петрова, Владимир Захаров, Анатолий Христофоров, о.д.а. уус-уран самодеятельность активнай кыттыылаахтара. Маны таһынан комсомолецтар: Тамара Петрова, Люция Кириллова, Валентина Городецкая, Егор Иванов, Мария Эверстова, Галина Сидельникова, о.д.а. буолаллар. Оройуоннаабы культура отдела (сэбиэдиссэй Анисимова М. А.)

(Бүтүүтүн 2-с стр. көр).

БҮГҮН ЮГОСЛАВИЯ НАЦИОНАЛЬНАЙ БЫРААҺЫННЬЫГА

Загреба куоракка Республиканскай болуоссат. Бу Югославиеҕа иккис улахан куорат. Дойду бөдөҥ промышленнай уонна культурнай киинэ.

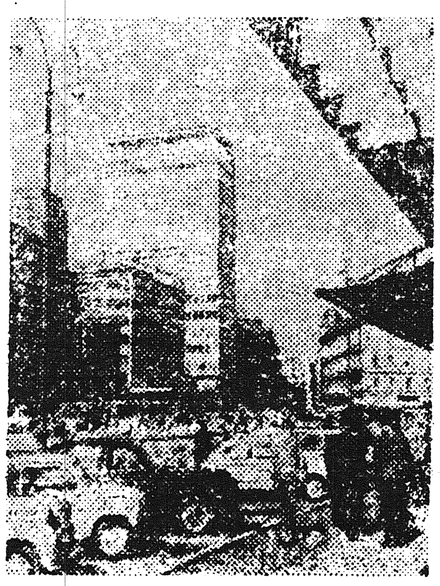

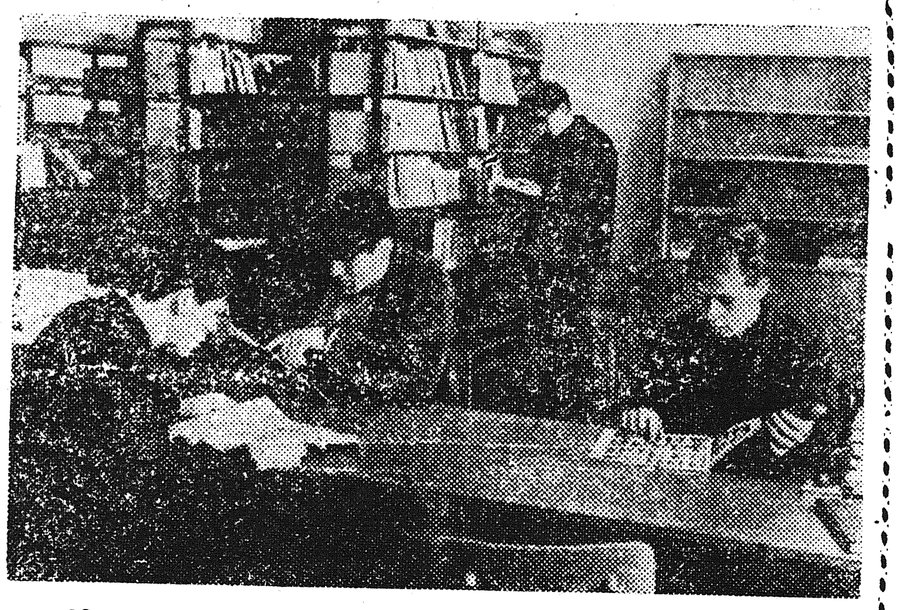

Югославиеҕа техническэй уонна аналлаах оскуолалар ахсаанкара сэрии иннинээҕи кэмнээҕэр 10 төгүлтэн ордук үүннэ.

Снимокка: Веленье куоракка горнай идэҕэ үөрэнээччилэр библиотекаҕа дьарыктанар кэмнэригэр.

ССТА фотохрониката.

ОРОЙУОННААБЫ XIX КОМСОМОЛЬСКАЙ КОНФЕРЕНЦИЯНАН ТАЛЫЛЫБЫТ ЫБСЛКС РАЙКОМУН САҤА САСТААБА

ЫБСЛКС райкомун чилиэннэрэ.

1. Алексеева М.Н.
2. Боекова П.П.
3. Васильев Л.Е.
4. Васильева У.Г.
5. Егоров Н.М.
6. Городецкая В.Г.
7. Гуляева А.М.
8. Иванов Е.В.
9. Илларионова Г.Г.
10. Константинов К.П.
11. Киреева К.Г.
12. Киряков Г.А.
13. Лукин С.К.
14. Лыскаева А.В.
15. Николаев С.Ф.
16. Саввинова А.П.
17. Семенова А.Г.
18. Сидельникова Г.А.
19. Семенов В.Н.
20. Тимофеева Л.Е.
21. Христофоров А.Ф.
22. Швырова Л.А.
23. Охлопкова А.Д.
24. Павлова Е.И.
25. Петрова Т.А.
26. Павлов Е.П.
27. Павлов Н.В.

ЫБСЛКС райкомун чилиэнигэр кандидаттар:

1. Александров А.Н.
2. Мамасуева Н.И.
3. Семенова Н.Н.

ЫБСЛКС райкомун ревизиялыыр комиссията:

1. Борисова А.С.
2. Иванова Е.Н.
3. Корчагина Л.Н.
4. Соломонова Т.С.
5. Семенов В.М.

Уобаластаабы XXIII комсомольскай конференцияҕа делегаттар:

1. Иванов Е.В.
2. Реков В.Г.
3. Сергеев В.В.

ЫБСЛКС РАЙКОМУН ТЭРЭЭҺИН ПЛЕНУМА

ЫБСЛКС райкомун маҥнайгы тэрээһин пленумугар ЫБСЛКС райкомун бастакы секретарынан таб. ИВАНОВ Е.В., иккис секретарынан таб. БОЕКОВА П.П. быыбарданнылар.

ЫБСЛКС райкомун бюротун чилиэннэриттэн тт. БОЕКОВА П.П., ГОРОДЕЦКАЯ В.Г., ИВАНОВ Е.В., НИКОЛАЕВ С.Ф., СЕМЕНОВА А.Г., СЕМЕНОВ В.Н., ШВЫРОВА Л.А. быыбарданнылар.

ҮТҮӨ СОНУН

„Айхал“ диэн аан дойдуга аатырбыт алмаастаах трубканы арыйбыт геологтар үлэлэрин коммунистическай партия уонна советскай правительство үрдүктүк сыаналаатылар. 213 №-дээх партия кылаабынай геолога Владимир Тимофеевич ИЗАРОВКА, геолог Евгений Давыдович ЧЕРНАЙГА, петрограф-геолог Алик Иванович КРУЧЕККА, үүттүүр үлэ прораба, саха Кулинтарий Григорьевич НОГОВИЦЫҤНА, Амакинскай экспедиция кылаабынай обогатитела Михаил Андреевич РОМАНЧИКОВКА уонна комплекснай геофизическай партия начальника Петр Николаевич МЕНЬШИКОВКА Улуу Октябрь 50 сылын туолар юбилейыгар ССРС Государственнай бириэмийэтин лауреатын бочуоттаах аата иҥэриллиннэ.

ССРС Государственнай бириэмийэтин лауреаттарын үрдүк аатын ылбыттарынан истиҥник эҕэрдэлиибит, үлэлэригэр саҥа ситиһиилэри, үчүгэй доруобуйаны дьолу-соргуну баҕарабыт!

Ленин туһунан, партия туһунан

Сэтиннии 14 күнүгэр ССРС Министрдэрин Советын иһиннээҕи Бэчээт комитетыгар буолбут сүбэ мунньах кыттыылаахтара—суруйааччылар, ученайдар, издателлэр В. И. Ленин төрөөбүтэ 100 сыла туолуутугар таһаарыллыахтаах литература былаанын дьүүллэстилэр.

Бу кэрэ-бэлиэ датаҕа дойду издательстволара революция сирдьитин үлэлэрин, кини олоҕун уонна үлэтин, В.И. Ленин сочиненияларын, ленинскэй идеялары олохха киллэрии тустарынан кинигэлэри бэчээттээн таһаарыахтара.

Ол курдук, холобура, киин издательстволар былааннарыгар сэттэ уонтан тахса кинигэ бэчээттэниигэ көрүллэр. Бу — „Ленин литература уонна искусство туһунан“ диэн хомуурунньук, М. Горькай „В.И. Ленин“ уонна В. Маяковскай „Вдадимир Ильич Ленин“ диэн айымньыларын сувенирнай таһаарыылара. „Сири бүттүүнүн кууһан“ диэн хомуурунньук. Бу хомуурунньукка кыраныысса таһынааҕы поэттар Ленин туһунан хоһоонноро киллэриллиэхтэрэ. „Музыка“ издательство Владимир Ильичкэ анаммыт ССРС уонна кыраныысса таһынааҕы дойдулар норуоттарын ырыаларын улахан хомуурунньугун таһаарары сабаҕалыыр.

Ойуулуур-дьүһүннүүр искусство—В.И. Ленин төрөөбүтэ 100 сыла туолуутугар аналлаах альбомнары, буклеттары, открыткалары, плакаттары, календардары бэчээттээн таһаарыа.

ССРС Министрдэрин Советыгар

ССРС Министрдэрин Совета ахсынныы ыйын 3 күнүнээҕи сыныалаҥ күнү ахсынныы ыйын 4 күнүгэр көһөрөргө уураахтаата.

ССТА.

Саҥа ситиһиилэр иһин

(Бүтүүтэ. Иннин 1-гы стр. көр).

ники бириэмэҕэ культура үлэтин балачча үчүгэйдик тэрийэр, саҥа, сонун сүүрээннэри киллэртиир буолан эрэр.

Аны ыччаттар производствоҕа кыттыыларыгар кыратык тохтуубун.

Оройуон ыччата тыа хаһаайыстыбатын производствотыгар быһаччы кыттар. Оҥу үөһээ эпиппит курдук оройуон киэн туттар, аҕа табаарыстарыттан итэҕэһэ суох үлэлиир, ыччаттар уонна комсомолецтар аҕыйаҕа суохтара дьиҥнээхтик кэрэһиттиир. Биһиги оройуоммутугар таба иитиигэ бастакы миэстэҕэ турар, иккис салаа—түүлээх бултааһына, кыылы клеткэҕэ иитии буолаллар. Маныаха кылаабынайа эдэр табаһыттар, булчуттар үлэлиир, олорор усулуобуйаларын тупсарыы сүрүн миэстэни ылыахтаахтар. Бу боппуруос комсомол Саха уобаластааҕы комитетын бюротугар тиийэ киэҥник дьүүллэһиллибит.

Биһигинн партия райкома миэстэтигэр, тыаларга сылдьан быһаччы көмөҥү оноорбут туһунан эбээһинэстээбитэ. Комсомол кэккэтин бастыҥ идэлээх, производствоҕа быһаччы кыттан үлэлиир дьиҥнорунан ханатыы, ыччат-комсомольскай бириигэдэлэригэр, үөрэхтэригэр, тус олохторугар быһаччы көмөҥү оноруу соруга туруйбута. „Тыа сирэ—ыччат романтиката!“ диэн боппуруоһу көтөхпүппүт. Ол курдук эдэр табаһыттар оройуоннааҕы слеттарын дьүүлүгэр ити боппуруос улахан болҕомтону тарпыта. Итинник мунньах совхоз Харыйалаахтааҕы отделениетыгар эмиэ буолбута. Мунньахтарга оройуон табаһыттарын юбилейнай быраһыаньыгынан сибээстээн ыччат үксэ сылдьыбыта, оройуон бары эдэр табаһыттарыгар Ыныры ылыллыбыта, ол Ыныры туһаанныах маҥнайгы сүһүөх комсомольскай тэрилтэлэргэ дьүүллэһиллибитэ.

Оройуон 8 ыччат-комсомольскай ыстаадалара бары юбилейнай сылга социалистическайдыы эбэһээтэлистибэ ылынан, юбилей чиэһигэр тэнитиллибит куоталаһыыга киирсэн, көҕүтүһэ-көҕүтүһэ үлэлээбиттэрэ. Ол түмүгэр быйыл күндүлэ тэҥнэҕаҥы күчүмэҕэйдээбин иһин сорох ыстаадалар үчүгэй көрдөрүүлэри ситистилэр. Холобур, „Ээйик“ колхозтааҕы ыччат-комсомольскай табаинтэр ыстаадата (бириигэдьир Василий Реков) тугут деловой тахсыытын 86,5, улахан табаны тыыннаах иитиини 98,7 бырыһыаннарга тиэрдэн, куоталаһыыга бастаан таҕыста. Оттон совхоз Дьэлиҥдэтээҕи отделениетын 12 №-дээх табаинтэр ыстаадата (бириигэдьир Лукинов И.Н.) тугут деловой тахсыытын 84,9, оттон улахан табаны тыыннаах иитиини 96,8 бырыһыаннарга тиэртэ. Эдэр ыанньыксыттар социалистическай эбэһээтэлистибэлэрин 101,2 бырыһыан толорон, государствоҕа 170 центнер оннугар 270 центнер үүтү ыан туттардылар. Сүөһү фермаларыгар өр сылларга Розалия Степанова, Мария Соломонова, Варвара Иванова үтүө суобастаахтык үлэлииллэр.

Биһиги оройуоммут хаһаайыстыбатын биир тутаах салаата—түүлээх булда. Манна да эдэрдэр өнөлөрө үгүс. Оройуон бары эдэр бригадаларыгар 1966 сыл IV, 1967 сыл I кварталларыгар государствоҕа 14695 солкуобай суумалаах түүлээҕи булгаан туттардылар. Эдэр бригадалар Семен Топоров, Алексей Сергеев, Виктор Сергеев, Эдуард Боеков бырааннарын 170-300 бырыһыан толортооннор маҥнайгы кэккэҕэ иһэллэр. Кинилэртэн ордук Виктор Сергеев юбилейдаах сылга өлгөмнүк бултаан „Саха сирин түүлээҕин промышленноһын туйгуна“ диэн ааты ылар чиэскэ тигистэ. Кини соторугааҕыта буолан аастыт совхоз Дьэлиҥдэтээҕи отделениетын маҥнайгы сүһүөх комсомольскай тэрилтэтин мунньаҕар „Комсомол производствоҕа оруола“ диэн боппуруоһу дьүүллэһиигэ „Ыччаттар дэриэбинэттэн тахсан булка, табаҕа сылдьар кырдьаҕас аҕаларбытын солбуйуоҕун!“ диэн ыгырда.

Отчуоттуур кэмнэ оройуоннааҕы комсомольскай актив мунньаҕа үс төгүл, комсомольскай тэрилтэ секретардарыгар 4-тэ семинардар ыытылыннылар. Оттон комсомольскай пропагандистарга семинар биир эрэ төгүл буолла. Быйыл ыы политическай үөрэх дьылыгар үгүс комсомол чилиэннэрэ политүөрэх тас өттүгэр хаалдылар. Комсомольскай тэрилтэлэр үгүстэригэр Ленинскэй зачету туттарыы ыытылла илик.

Итинтэн салгыы дакылаатчыт оройуон сүрүн хаһаайыстыбатыгар табаинитигэр ыччат тахсыыта билигин даҕаны аҕыйаҕын, сорох ыччаттар таба үлэтин, түүлээх бултааһынын курдук кэскиллээх үлэлэртэн куотан дэриэбинэҕэ бүгэлларин, үлэтэн аккаастаныы ахчылара баалларын ыйда. Ис-союзнай үлэ эмиэ мөлтөх. Кыһыл чуумнарга үксэ эдэр дьоннор үлэлииллэр, ол эрээри кинилэр туһаннаах үлэлэригэр эпиэтэ суох сыһыаннаһаллар. Дьэлиҥдэ отделениетынааҕы Кыһыл чуум сэбиэдиссэйэ Эдуард Семенов дэриэбинэҕэ киирдэҕинэ үгүстүк арыгылыыр. Оттон совхоз Харыйалаахтааҕы отделениетын Кыһыл чуумун сэбиэдиссэйэ М. Жирков куһаҕаннык үлэлиир.

Саха сиригэр билигин булт сезона. Тыһыынчанан сонордьуттар аар тайҕаттан өлгөм бултаах төннөллөр. Горнай оройуонунааҕы „Горнай“ колхоз булчута Трофим Петрович Ноговицын булт саҥа сезонун быйаҥнаахтык саҕалаата. Кини хайы-үйэ государствоҕа 200 тиинги, уонунан кырынааһы туттарда.

Снимокка: Т. Ноговицын бултаабыт түүлэгин түтан турара көстөр.

В. ТЕТЕРИН фотота.

Комсомолецтар өттүлэриттэн арыгылаһын үгүстүк таһаарыллар. Соторуугааҕыта М. Софронов итиктээн кытаанах комсомольскай миэрэҕэ тардылынна, XIX оройуоннай комсомольскай конференцияҕа делегат буоларыттан төттөрү ыгырылынна.

Оройуоҥна спортивнай үлэ уога-күөһэ суох барар. Икки сыл устата спортсовет председателинэн 5 киһи үлэлии сырытта, үөрэнээччилэр ортолоругар спортивнай-чэбдигирдэр үлэ эмиэ мөлтөхтүк ыытыллар.

Ыччаттарбытын үөрэхтээ ыытабыт—диир таб. Старостин—онтуларбыт төннөн кэлэ тураллар. Ол курдук тыа хаһаайыстыбатын механизациятын Өлүөхүмэтээҕи училищетыгар 4 эдэр дьону ыыппыппыт, 4-н уһуллан, төннөн кэллилэр. Атын да үөрэх заведениеларыгар ыытар дьоннорбут эмиэ төннөн кэлэ тураллар.

Дакылаатчыт түмүгэр оскуолалар үөрэтэр-иитэр үлэлэригэр баар итэҕэстэргэ киэҥник тохтоото уонна комсомол төрүттэммитэ 50, Ленин төрөөбүтэ 100 сылын туолар кэрэ-бэлиэ даталарын үлэҕэ бэлэхтэрдээх көрсөр иһин социалистическай куоталаһыыны киэҥник тэнитэргэ ыытыллыбыт.

* * *

Дакылаат сүнньүнэн барыта 15 киһи тыл эттэ. Конференцияҕа комсомол уобаластааҕы комитетын представителэ Д. Ливерьев кыттыыны ылла уонна тыл эттэ.

Дьүүллэһиллибит боппуруоска уураах ылылынна. Конференция ЫБСЛКС райкомун уонна ревизиялыыр комиссиятын саҥа составын быыбардаата итиэннэ ЫБСЛКС Саха уобаластааҕы XXIII конференциятыгар делегаттары талла.

ТЭРЭЭҺИН ТИИЙБЭТИТТЭН

Совхоз Дьэлиҥдэ отделениетынааҕы партийнай тэрилтэтин отчуоттуурбыыбардыыр мунньаҕар тэрилтэ биир сыллаах үлэтин туһунан отчуоту секретарь таб. Семенов А.А. оҥордо. Кини Дьэлиҥдэ үлэһиттэрэ Советскай былаас 50 сылын туолар юбилейын чиэһигэр куоталаһыыга киирсэн үлэ сорох салааларыгар үчүгэй түмүктэри ситиспиттэрин ыйда. Отделение булчуттара түүлээх булдун сылын аҥардааҕы былаанын 136 бырыһыан толордулар. Бастыҥ булчуттар Семенов В.С., Декоямов Х.И., Фадеев Н.Н., Сергеев В.В., о.д.а. барыта 8 киһи „Саха АССР түүлээҕин промышленноһын туйгуна“ диэн бочуоттаах ааты ылары ситистилэр. СССП чилиэнэ Павлова С.В. салайар фермата быйылы эбэһээтэлистибэтин оннор ынахтан үүтү ылыыга 119,3, государствоҕа үүтү атыылаһыыҥа 159,9 бырыһыаннарынан толордо. Удьа учаастагын тт. Лукинов И.Н., Николаев А.В. уонна Николаев В.С. салаааччылаах табаитэр ыстаадалара улахан табаны иитиигэ уонна түүгү ылыыга эбэһээтэлистиоэлэрин эмиэ ситиһиилээхтик толордулар. Нэһилиэк тэрилтэлэриттэн юбилейы көрсө ылыммыт эбэһээтэлистиоэтин метеостанция коллектива кыайыылаахтык толорон, коммунистическай үлэ коллективын үрдүк аатын ылла.

Дакылаатчыт бэйэтин дакылаатыгар үлэ ситиһиилэрин тэҥинэн баар итэҕэстэри киэҥник, критическэйдик көрдөрөн кэпсээтэ. Ол да иннин дакылааты дьүүллэһии активнайдык барда. Мунньахха кэлбит 19 коммунистан 12 кипи кэпсэттэ. Кинилэр үлэ хаалан иитэр өттүлэрин диринник ыытталар, тэрийэр-партийнай, маассовай - политическай үлэлэр, кадрдары сүүмэрдээһин итэҕэстэрин принципиальнайдык критикалаатылар уонна ити итэҕэстэри туоратыыга сыаналаах этиилэри оҥордулар.

Коммунистар Андреев П.Х., Батакаев В.С., Дмитриев М.И., о.д.а. тэрийэр, иитэр үлэ ситэтэ суох ыытыллыбытын түмүгэр юбилейдаах сылга ылыллыбыт социалистическай эбэһээтэлистибэ үгүс көрдөрүүлэрэ толоруллубат кутталлаахтарын туһунан ыйдылар. Ол курдук отделение үрдүнэн тугут деловойа 83 бырыһыаҥҥа тэҥнэһэр, оттон улахан таба 91,2 бырыана эрэ тыыннаах иитиллэн турар. Попигай учаастагар маршрут тутуһуллубатаҕын, табалары көрүү-харайыы мөлтөтүллүбүтүн түмүгэр элбэх таба өлүүтэ-сүтүүтэ таһаарылынна. Коммунист Николаев Н.И. салайар ыстаадатыгар үлэ дьиссипилиинэтэ сатарыйбыт, ыалдьыбыт табалартан өлүөр табалары араарыы ыытыллыбатах. Ол түмүгэр бу ыстаадаҕа элбэх таба елбүт-сүппүт, тугут деловойа 19, улахан табаны тыыннаахтыы иитии 68,53 бырыһыаннарга эрэ тэҥнэһэр. Ити курдук коммунистар Николаев Е.Н. уонна Николаев М.К. салайар ыстаадаларыгар таба өлүүтэ-сүтүүтэ эмиэ улахан.

Социалистическай эбэһээтэлистибэ балыгы бултааһыҥҥа, кыыл, тайах этин соҕотуопкалааһыҥҥа, тутуу маһын бэлэмнээһиҥҥэ, олорор дьиэлэри тутууга ырааҕынан толоруллубата.

Үгүс табаарыстар комсомольскай, профсоюзнай, о.д.а. общественнай тэрилтэлэр үлэлэригэр сөптөөх партийнай салалта олохтоммотоҕун, политинформатордар, агитатордар өссө да мөлтөхтүк үлэлиилэрин, эркин хаһыата бырааһынньыктан бырааһынньыкка эрэ таһаарылларын, политическай үөрэхтээһининэн өссө да үгүс коммунистар, комсомолецтар ситэ хабылла иликтэрин, политическай оскуолаларга занятиелар намыһах идейнай татымнаахтык ыытыллалларын, үөрэҕи көтүтүү үгүстүк таһаарылларын уонна олохтоох 8 кылаастаах оскуолаҕа үөрэтэр-иитэр үлэ мөлтөх туруктааҕын, үөрэнээччилэр үөрэҕи билииларэ намыһаҕын тустарынан эттилэр.

Коммунист Софронов А.В. оройуон салайар үлэһиттэрэ бэйэлэринэн сылдьан тыыннаах салалтаны ситэтэ суох оҥороллорун, совхоз директора таб. Посельскай Л.И. таба ыстаадаларыгар сылдьан баран биир да бэсиэдэни оҥорбөтөҕүн, сорох ыстаадаларга оннооҕор вертолеттан да тахсыбатаҕын сэмэлээтэ.

Коммунист Дмитриев М.И. Анаабыр оройуонун кыттта табалар сылдьар маршруттарын чуолкайдыырга, табалары аҕарга көһөрүллэ сылдьар хараалларыгар оҥорорго, кыһыл чуумнар кадрдарын хаттаан көрөргө, сайын табалар мэччийэр сирдэригэр булуустары оҥорторорго этии киллэрдэ.

Коммунистар Николаев М.К., Николаев Е.Н., Герасимов С.С. быйыл сайын элбэх таба өлбүтүнэн Попигай учаастагар карантины олохтуур наадалааҕын ыйдылар.

Коммунистар итинник боччумнаах боппуруостарга сиһилии быһаарсан кэпсэтиһэн баран, отделение партийнай тэрилтэтин бюротун саҥа составын 7 киһиттэн быыбардаатылар. Партийнай тэрилтэ секретарынан таб. Семенов А.А. талылынна.

Редактор Г. М. СЕМЕНОВ.

Дьэлиҥдэ отделениетын маҥнайгы сүһүөх партийнай тэрилтэтэ ССКП чилиэнигэр Герасимов С.С. таптыыр кэргэнэ

СЕРГЕЕВА Ирина Игнатьевна

үһүн, ыарахан ыарыыттан сэтиннньи 23 күнүгэр өлбүтүн туһунан диринг кутурбаннарын тиэрдэллэр.

РЕДАКЦИЯ ААДЫРЫҺА: Саха АССР, Өлөөн Соҕүөлэгэ, Октябрьскай уулусса 16 №-рэ. Телефон—51.

Өлөөн оройуоннааҕы типография Тахсыр ахсаана 427 Сакааһын №-рэ 95