Бары дойдулар пролетарийдара, холбоһуг!

САРДАҢА

ССКП Өлөөнөөҕү райкомун уонна үлэһиттэр депутаттарын ороһуоннаах Советын органа

Орган Оленекского райкома КПСС и районного Совета депутатов трудящихся

Тахсара 11 сыла
№ 99 (1072)
Ахсыннары
13
күнэ
СЭРЭДЭ
1967 сыл
Сыаната 1 харчы

Государство түүлээххэ сакааһа туолуохтаах!

Түүлээҕи хомуйууну түргэтэтиэххэ

Оройуон хоһуун сонордьуттарын дьыбардаах, сылгалаах үлэлэрэ түмүктэнэрэ аҕыйах хонуктар хаалбыллар. Ийэ дойдубут хотугу дойду булчуттарыттан үгүс күнү сымнаҕас көмүһү эрдэйэр. Биһиги совхозпутугар быйылгы юбилейдаах сылга улахан былаан бэриллибитэ. Ол былаантан IV кварталга 126.650 солкуобайдааҕы бултуурга отделениеларга сорудах тириэрдиллибитэ, ол иһиттэн Дьэлиҥдэҕэ 56 180 солкуобай, Харыйалаахха 70.470 солкуобай. Ити соруктары толороргo совхоз үрдүнэн барыта 135 булчуттар араас учаастактарга таһаарыллыбыттара.

Бултааһын быйылгы болдьоҕо бүтэрэ баара-суоҕа 10-чэ хонук хаалла. Ол үрдүнэн бултаммыт түүлээҕи хомуйуу олус бытаанык барар. Биһиги туругунан бааара-суоҕа 17 эрэ булчуттан 3747 солкуобай суумалаах түүлээх туттарылынна, ол иһигэр Дьэлиҥдэттэн 2423, Харыйалаахтан 1321 солкуобайдаах.

Быйылгы түүлээҕи хомуйуу баланьыатын быһыытынан, бултаммыт түүлээх совхоз түүлээҕи тутар пуунугар бу дьыл өхсыннары 30 күнүгэр тутуллан бүтэр уонна әмиэ иҥи күнүнэн Иркутскайдаах пушной факториятыгар документана сиэрилиэн, оҥоһуллан ыытыллыахтаах. Ити болдьох таһыгар кыргыт түүлээх IV квартал суотугар бултаммыт түүлээх быһыытынан аҕыллыбат. Онон отделениелар управляющайдара бултаммыт түүлээх биир да хаалларыллыбакка ити болдьох иһиэн хомуллан киллэриллэн туттарыллыытын хааччыйар әбәәһинәстәәхтәр.

Кырымахтаах хара саһыл фермаларыгар кыылы түүтэ ситиниттэн көрөн сүлләриннн сәтиннии 25 күнүттэн саҕалаатыбыт. Биллиҥин өлөрүлләр кыыллар түүлэрэ маассабайдык ситэр кәмэ, кыра да хойутаһыннан түүтэ сиппит кыыл түүтэ буорту буолуон сөп. Онон түүлэрэ сиппит кыыллар уҥатыллыыта суох кылгас болдьоххо сүлүллэн иһииларин хааччыйар сорук турар.

Килиәккәлээх кыылларттан 51.350 солкуобайдаах тирии туттарыллар соруга турар. Биллиҥин биһиги былаанныах кыыллары хаалларан туран 581 саһылы өлөрөр кыахтаахпыт. Онон бириҥин тирии туттарыллар орто сыанатын 90 солкуобайга тириэртэхпитинэ былааны толоруохпут. Онон ахсыннары 20 күнүгэр диэри тирииии таҥастааһыны, кыыл сүлүүтүн бүтэрэн, барабаанныаһыны үчүгэй хаачыстыбалаахтык ыытан әрэ баран түүлээҕи тутар пуунна туттарыыны тэрийиэххэ. Биһиги сымнаҕас көмүһү оҥороччуларбыт—саһыл иитээччиләр ити соругу толороллоругар специалистар активнай кыттыыны ылыахтаахтар.

Государство иннигэр күндү кылаанныаҕы туттарар сорукпутун толоруубут биллиҥин түүлээҕи хомуйуттан тутулуктааҕын учуоттаан, оройуон салайар тэрилтәләрә түүлээҕи хомуттарыы үлэҕэ хонтуруолу, көмөну оҥороллоро наада.

Н. НИКОЛАЕВ,
совхоз старшай охотоведа.

КОМСОМОЛЕЦ БУЛЧУТ

ЭРЭҺЭ долгуну мотуор дохсун баалынан хайа силәйэн айаннаан сыыйан истэ. Ардыгар сәниэтэ суох тыал улам күүһүрэн, моторист сирэйиҥэр - хараҕар тымныы уу сырдык тамахтара ыһыллаллар. Эдэр киһи ону сөп диэбэккэ лыҥкыгыр, кырылаах сүүһүн аннынан иннин диэки бәрт ыраах тонолуннакка одуулуур. Бу иһэн хайа сиргэ тийэн балыктыахтааҕын, туҥу-туҥу гынныахтааҕын өйүгэр аргыый аттара саныыр.

Бу хотугу дойдутун тыйыс айылҕатын араас әриирдәах-мускуурдаах түбәлтәләриин олох кыра саһыгтан баһылаабыта. Сайынын кимиэхэ да иннин биэрэ илик мыйдыр балыксыт. Сайынын аайы кырса, саһыл ферматын сибиһәй балыгынан хааччыйааччы киһи. Оттон араас техниканы киһини ким да үөрэппэтэҕин иһин биләр, өрөмүөннүүр. Быһатын эттәххә, дәгиттәр идәләәх, аныгы ыччат.

Арааһа, аҕыаччы, ким туһунан суруйан әрәрбин сәрэйбитиҥ буолуо. Ити Вася Ушманов сайыҥгы сырыытын биир түгэнин әрэ аҕынныбыт!

Оттон билиҥин кини хоһоонҥо хоһуллар: ахсыннары тымныыта сырылыыр, булчут сыарҕата кыыкыныыр кәмигэр күндү түүлээх сонорутар кылгас күнүн барыыр Василийи тымныы, буурҕа да чаҕыппат. Булчут хаардаах кыһын кәлэрин тәһийбэккэ кәтәһээччи, кырдьай хаар түстэр әрэ маҥнайгы кырыаһы кини өлөрөөччү.

Василий юбилейдаах дьыллааҕы былаана 850 солкуобай. Кини биллиҥин туругунан 42 кырыаһы, 3 киһи, 13 куобаҕы бултаан кэлэ. Ол таһыгар райпоҕа соҕотуопка быһыытынан 240 устуука курупааскыны туттарда.

Комсомол булчут түүлээҕин сәптәрин кәрийэн кәлләҕин ахсын әтэр тыла: „Үчүгэй!“, „Биир баар, иккі!“ диэн буолар.

Ол аата биир әбәтәр икки кырынаас, киис или тутуурдаах, өттүк харалаах әбит диэн әрэнэн кәбиһэҕин!

М. СЕМЕНОВ,
Победа.

—*—

Сыкньалаҥар бултуур

Баар буолаллар кыыдаанныах кыһыннара көмнөх хаарынан бүрүнэн тиийэн кәлэрин тулуйбакка күүтэр дьон. Оннук дьоннортон биирдәстәриннэн оройуоннааҕы лесничество Победа учаастагынааҕы үлэһитэ Николаев Х.Д. буолар. Кини бәйәтин тустаах үлэтин толоро-толоро иллэҥ бириәмәтин булду сонордоһуута атаарар идәләәх. Соторутааҕыта капкааннарын кәрининтигэр биир киистәәх, 10 кырыаастаах әргилиннэ. Иллэҥ бириәмәни ойуурга бултаан атаарыы сыньалаҥ биир табыгастаах көрүнэ буоларын Христофор Данилович, көр, ити курдук таба дьүөрэлиир.

Х. ВАСИЛЬЕВ.

Кырдьаҕас булчут бэлэҕэ

Совхоз ытык кырдьаҕаһа, үлэ ветерана Дмитрий Константинович Николаев төһө да саас бултаатар үлэлээбэккэ олоруон баҕарбат. Хас сылын ахсын баҕа өттүнэн күндү түүлээх сонорутар баай хара тыатыгар тахсар. Быйыл күһүн әмиэ хаар түһэтин кытта өрүү бултуур сиригэр тахсыбыта. Кини соторутааҕыта 23 киһи, 1 кырыаһы өлөрөн государствоҕа туттарда. Кырдьаҕас булчут туттарбыт түүлээҕин суумата 520 солкуобай буолла.

Соторутааҕыта Павлик Морозов аатынан дружина Совета пионерскай үлэҕэ активнайдык кыттыыларын иһин IV-с кылаас И. Клыпа аатынан, V-„А“ кылаас В. Комаров аатынан пионерскай этэрээттэрин, оскуоланы киэргэтиигэ активнайдык үлэлээбиттэрин иһин VII „А“ кылаас Н. Островскай аатынан пионерскай этэрээтин уонна пионерскай этэрээттэр үлэлэригэр активнай кыттыыларын иһин VI-с „А“ кылаас пионерскай этэрээтин баһаатайдарын Николаева Аняны, Боескорова Машаны, 2-с кылаас пионерскай этэрээтин баһаатайдарын Архипова Светаны, Семенова Наташаны грамоталарынан наҕараадалаата.

Өрүү умнуохпут суоҕа, өйдүү-саныы сылдьыахпыт!

Өрүү умнуохпут суоҕа, өйдүү-саныы сылдьыахпыт—республикабыт быйыл Улуу юбилей чиэһигэр ССКП КК, ССРС Верховнай Советын Президиумун, ССРС Министрдэрин Советын уонна ПСБСКС Президиумун Өйдөбүнньүк знамяларын ылбытын. Өйдөбүнньүк знамя—үлэҕэ албан аат бэлиэтэ! Кини инникитин да үлэҕэ, олоҕу тутууга хорсуннар аатталарын-суолларын киэргэтэ туруоҕа!

Юбилейдаах сыл эмиэ умнуллубат бэлиэтэ буолан, өссө төгүл биир үөрүүлээх сонун кэллэ—ССРС Норуотун хаһаайыстыбатын ситиһиилэрин быыстапкатын кылаабынай комитета ааспыт сыл түмүктэринэн уонна быыстапкаҕа быйыл кыттыыларынан көрөн, бастыҥнарга дипломнары итиэннэ хаччынан бириэмийэлэри анаталаата. Биһиги республикабытын быыстапка иккис степеннээх дипломунан наҕараадалаата.

Биһиги совхозпут Дьэлиҥдэ отделениетынааҕы 9 №-дээх ыстаадатын биригэдьиирэ Николаев Е.Н. быыстапка үрүҥ көмүс медалынан, оттон табаһыттар И.Ф. Анисимов, С.Н. Николаев, А.С. Петрова, Ф.И. Христофоров быыстапка боруонса медалларынан наҕараадаланнылар.

„Эйик“ колхоз бастыҥ булчута М.Д. Чыларов быыстапка боруонса медалынан наҕараадаланна.

Булчуттар киирдилэр

Биһиги нәһилиәк сорох сулууспалаахтарын сезон аҥарын устата бултата таһаарбыппыт. Кониләртэн хас биирдиләригэр 500-700 солкуобайдааҕы бултуурга былаан бәриллибитэ. Ити булчуттартан колхоз ыскылаатын сәбиәдиссэйэ Кучаров В.И. уонна Боеков Д.С. аҕыйах хонуктааҕыта тыаттан әргиллэн киирдиләр. Кониләр 1300 солкуобай былааннаахтарын аһара толордулар. Иккиэн 31 киис, 130 кырыаас тириилээхтәр. Клеткалаах кыыл аһылыгар 200 киилэ эти туттарар былааннаахтарын оннугар 500 киилэ кыыл, тайах этин тиэйэн киллэрдиләр. Кучаров В.И. уонна Боеков Д.С. ааспыт сыл IV, 1967 сыл I-гы кварталларыгар 2634 солкуобайдааҕы бултаабыттара. Бултаан киирэт Кучаров В.И. бырабылыанньа сорудаҕынан ыстаадаҕа таба аҕа таҕыста, киирдэҕинэ әмиэ капкааннарын кәрийэ барыаҕа.

Кониләртэн атын 500 солкуобайдааҕы бултуурга былааннаах бухгалтер Иванов В.А., шофер Кучаров Н.И., тракторист Алексеев Г.Д. биирдиләрэ 25-тии киһи бултааннар былааннарын аһара толортоон әргийдиләр уонна бәйәләрин туһааннаах үләләрин толорбутунан бардылар.

Булчуттар өлгөм бултаах әргиллэн кәлиилэрэ колхоз атын да сонордьуттара күндү түүлээҕи кыайа-хото бултуохтара, юбилейдаах сылга ылыммыт социалистическай әбәһәәтәлистибәләрин чиәстәәхтик толоруохтара диэн әрэли үөскэттэ.

М. ПРОТОПОПОВ,
Эйик.

Оҕону литературнай барыбыт дьыалата

Төрөппүттэр сүбэлэстилэр

Аасыыт бэтинсэҕэ оройуон кинигин 50-са төрөппүттэрэ мустан, оскуолаҕа үөрэтэр-иитэр үлэҕэ төрөппүттэр оруолларын туһунан боппуруоһу дьүүллэстилэр. Бу боппуруоска дакылааты учууталынса Е.И. Павлова оҥордо. Дакылаат кэнниттэн орто оскуола директора таб. Осипов И.И. үөрэнээччилэр үөрэҕи билиилэрин туругун туһунан төрөппүттэргэ кэпсээтэ. Кэпсэтиигэ тыл эттилэр: Сергеев М.И., Поповa Х.А., Савинова А.С., Гуляев М.Ф., Григорьева А.В., Егоров П.С., Семенов Г.М. Кинилэр, туох ханнык иниинэ, төрөппүттэр комитеттара быйыллыы үөрэх дьылыгар үлэлии олигин, оҕолору иитиинэн дьарыктамматтын, кини үлэтин сөргүтэр наадалааҕын туһунан этиллэр. Хас бирдии дьиэ көргөн, төрөппүт оҕону иитии иһин государство иниигэр эпиэтэ сүгэрин, оҕону иитии—бу государственнай дьыала буоларын тойдосоҕолоон саныахтаахтар. Хас бирдии төрөппүт тус бэйэтин холобурунан оҕотун чиэһинэй, кырдьыксыт, сэмэй, бэлэстэрэ, Советскай Иитэ дойдуга бэриниилээх, үлэни таптыыр, үлэнэн туох сыаһыллыбутун харыстыыр буоларга үөрэтиэхтээх. Иитэ, аҕа, о.д.а. көргөн икки ардыгар иллээх, доҕордуу сыһыан баар буолуутун ситиһиэхтээхтэр, ордук итириктээ-һиэн, оҕолору арыгылатыыны утары охсуһуулуу күүһүрдүллүөхтээх.

Иккиһиэн, төрөппүттэр оскуоланы кытта сибээстэрэ мөлтөҕүн, сорох төрөппүттэр оҕолорун үөрэҕиэн, дьиссипилиинэтиэн иитэриэһиргээбэттэрин туһунан. Ол да иһин сорох үөрэнээччилэр үөрэхтэригэр кыһаллыбаттарын, дьиссипилиинэн кэпсэлэрин, оннооҕор 5-с кылаас үөрэнээччитэ Н. Андреев курдуктар арыгылыылларын, учууталларын, иитээччилэр тылларын истибэттэрин кытаанахтык сэмэлээтилэр. Иккиһиэн оскуоланы кытта ыкса сибээһи тутуһарга оҕолорун иитиитиэн дьарыктаммат төрөппүттэри общественность дьүүлүгэр гуруорарга, төрөппүттэр мунньахтарыгар, оройуоннаҕы, өркүн хаһыаттарынан сытыы критикаҕа тардаргa эттилэр.

Үсүһүнэн, сорох учууталлар, кылаас салайааччылара үөрэҕэр ситиспэт, бэрээдэги кэһэр үөрэнээччилэр дьиэлэригэр сылдьыбаттарын, оҕолор үөрэҕи кэтүтүүлэрин, куһаҕан сыаналы ылыыларын, ону аанан буруйу оҥорууларын төрөппүттэригэр туга тиэрдэн иитэттэрин. Үөрэнээччилэр дневниктара толоруллубатын сэмэлээтилэр.

Интернатчиктар ортолоругар иитэр үлэ мөлтөхтүк туруоруллубутун түмүгэр интернат оҕолоро үөрэҕи үгүстүк көтүүлэрин, дьиссипилиинэн кэпсэлэрин, ол бах оҕолор үөрэхтэригэр ситиспэттэрин туһунан эмиэ критикалаатылар.

Мунньах кыттыылаахтара учууталлары кылаас уонна оскуола таһымнааҕы үлэлэри туһаралларыгар, интернаакка олорор оҕолорго иитэр үлэни былааннаахтык ыыталларыгар, комсомольскай, пионерскай тэрилтэлэр үлэлэрин туһаларга көмөлөһүүгэр, кинилэргэ тиэмэлэриигэр, онон үөрэнээччилэргэ бэҕэ уонна дьиэ билиини иитэллэриигэр ыытардылар.

Мунньах кыттыылаахтара төрөппүттэр, учууталлар уонна общественность холбоһуо үөрэнээччилэр ортолоругар үөрэтэр-иитэр үлэни төрдүттэн туһаралларыгар туһаайыллыбыт киэн ууруураҕы ылыннылар уонна төрөппүттэр оройуоннаҕы конференциялларыгар делегаттары таллылар.

Биһиги корр.

Үөрэх-иитии үлэтэ. Төрөппүт комитет

И. ОСИПОВ,
Өлөөн орта оскуолатын директора.

Оскуолаҕа үөрэх-иитии боппуруостарын табатык быһаарарга, оҕо кылааска иккис сылын хаалыытын лаппа аччатарга төрөппүттэр оруоллара бэрт улахан. Төрөппүттэр оскуоланы кытта күннэтэ ыкса сибээһи олохтуур уонна оҕолорун үөрэҕин, дьиссипилиинэтин күннэтэ хонтуруоллуур буоллахтарына, ханнык баҕарар куһаҕан дьиссипилиинэлээх, үөрэҕэр ситиспэт оҕо көнэр суолга киириэн сөп. Оҕолор билиигиттэн быһыы-майгы өттүнэн коммунизмы дьиҥнээх тутаччылар буоларга бэлэмнэнэн иитиллиэх тустаахтар. Төрөппүттэр оҕолорун маҥнайгы кылааскаттан сдаҕалаах режимнэ тутуһуннарыа, үлэни таптыырга, общественнай малы харыстыырга, оҕону кылбаанын, арыгылаанын курдук эргэ олох хаалыыларын үөрэнээччилэргэ хаалбаттарын иһин төрөппүттэр күннэтэ үлэлиэх, оскуолаҕа көмөлөһүөх кэриниэхтэр. Бу дьыл ахсыныы 7 күнүгэр ыытыллыбыт төрөппүттэр уонсай мунньахтарыгар бэлиэтэммитин курдук нуучча тылын, математика предметтэриэр уруогу көтүтүү олус әлбэх. 5 „б" кылааска нуучча тылын уруогар (учууутал Тимофеева Л.Е.) 1-ыс чиэппэргэ 357, оттон 2-с чиэппэргэ 89 уруоктарга үөрэнэллэр. 7 „б" кылааска алгебраҕа (Тронин В.В.) 99 уруокка, ситии кылааска нуучча тылын уруогар (Павлычева Н.Н.) 133 уруокка үөрэнээччилэр сылдьыбатылар. Оттон математикаҕа (Пышманцев Г.М.) 120 уруоктарга үөрэнээччилэр киирэн үөрэнэ ал сырыыннаталлар. Уруокка үөрэнээччилэр маннык массыбайдык сылдьыбаттарыгар хас бирдии кылаас салайааччытын төрөппүттэ долгутуон сөп этэ. Ол үрдүнэн кылаас мунньаҕар бирдии боппуруос иитиитин туһунан турбата. Уруоктан күрэбит оҕолоох төрөппүттэр оскуолаҕа кэлэ сылдьыбатылар. Коля Матвеев V-с, Афоня Христофоров VII, Коля Андреев V, Руслан Боеков өр бириэмэ устатыгар үөрэммэтилэр. Арыгылаанын үксэ иитэриитчиктэр ортолоруттан тахсыталаата. Н. Андреев V-с, В. Долгунов VII-с, Н. Семенов X-с, кыргыттар З. Семенова, Н. Томская VIII-с кылаастар үөрэнээччилэрэ итириктээннэр, сорохторо хастыы даҕаны төгүл буруйга-сэмэҕэ тардылыннылар, З. Семенова, Н. Томская интернаттан уһулуннулар.

Оттон Александров Коля, Лукинов Кеша, Никифоров Петя ыйытыга суох ылыынан дьарыктаныылара эмиэ күөрэйэ сылдьыбыттаах. Дьиссипилиинэн маннык куруубайдык кэһэр үөрэнээччилэр кылаас коллективын уонна төрөппүт иниигэр быһаччы эпиэтинэһи сүгүөх тустаахтар.

Оскуолаҕа кылаас салайааччылара бэйэлэрин билиилэрин, дьоҕурдарын толору туһанан, үөрэх-иитии үлэтигэр баар бастыҥ спыты киэҥник туттан, бары педагогическай методтары туһанан оҕону кытта эдбэхтик, айымньылаахтык үлэлиилэрэ наада.

Төрөппүт оскуолаҕа кэлэн уруокка олорон оҕолор хайдах олороллорун көрүөх-истиэх тустаах. Түмүгэр хас бирдии төрөппүт оҕону иитии-үөрэтии боппуруостарыгар кылаас салайааччыларын, бирдиилээн учууталлары да кытта бэснэдэлэһиэхтээх. Кылааска оҕолор төрөппүттэрин кытта холбоһукталах мунньахтарын ыытыллыахтаах уонна буруйдаах үөрэнээччи буруйа-сэмэтэ итиниик улахан түмүллүбүт коллективинэн көрүллүөхтээх. Төрөппүттэр мунньахха активнайдык кыттыах, оҕолорун буруйун быһаарсыах тустаахтар уонна көннөрүнэрин иһин сыаналарын бирэн үлэлиэхтээхтэр.

Билиигин туругунан бирдии үөрэнээччилэри кытта бэснэдэлэһэн көрүүгэ ахсылаах үөрэнээччилэр „Үөрэнээччи мунньуктаахтар". Бары төрөппүттэр үөрэнэр оҕолоро дьиэлэригэр „Үөрэнээччи мунньуктаах" буолуулларын оҕолорунан бэйэлэринэн толоруннараллар, онно үөрэнээччи күннээҕи бэрээдэгэ, үөрэнэр расписаниета буолууччу баар буолуохтаахтар.

Кылаастары кытта шефтэһиилээх тэрилтэлэр үлэлиитэрэ олохтонуллубут уочарат быһыытынан оскуолаҕа, кулуупка киинэ бириэмэтигэр дьуһуурустубаларын тэрийэллэрэ ситиһиллиэхтээх.

Үөрэх иитии үлэтэ физическай үлэни кытта быстыспат сибээстээх. Илиитинэн үлэлии үөрэммит оҕо үөрэҕэр хаһан даҕаны куһаҕаны ылыа суоҕа, бирдэ эмит куһаҕаны ылларыа да тугатына көннөстөргө кыһаллыаҕа. Онон бары үөрэнээччилэри төрөппүттэр дьоҕус үлэлэри мэлдьитин үлэлээн толорор буолуулларын ситиһиэхтээхтэр.

Сорох төрөппүттэр оҕолорун үөрэх бүтүөҕүттэн киэһэ хараҥа буолуор диэри уулуссаҕа көҥүл „көрүлэт ллэр". Итинник сылдьар үөрэнээччилэр оскуолаҕа үөрэнэр тэрилэ даҕаны суох, оннооҕор ханнык уруок буолуохтааҕын билбэккэ үөрэнэ кэлэллэр.

Бары төрөппүттэр үөрэх-иитии үлэтигэр оскуоланы кытта ыкса сибээһи олохтоон үөрэх билиитэ үрдүүрүн, дьиссипилиинэ туһаарын иһин, уруогу көтүтүү олох суох буоларын туһугар иниикитин көмөлөһөллөрүгэр бэлэмнэнэбит.

Агитбригада кыыл иитэр фермаҕа

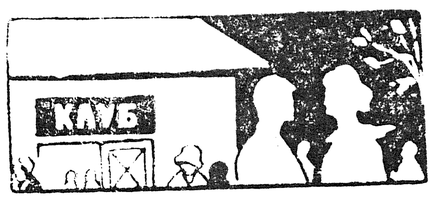

Совхоз Победаттаҕы учаастагын олохтоохторо оройуон киниигэр агитбригада кэлиэҕиэ улаханнык үөрэллэр. Урут даҕаны агитпоход дакылаат оҥорор, концерт туруорар әбит. Ол үгэһиэн соторуулаахтаабыта совхоз Харыйалаахтаабы отделениетын (кулуун сэбиэдиссэйэ А. Шишигына салайааччылаах) уус-уран самодеятельноһын „кырдьаҕастара", ыал ийэлэрэ, аҕалара кэлэннэр үгүс нүөмэрдээх, үчүгэй ис хоһоонноох толоруулара олохтоохтору астыннарда.

Л. Васильев кылгас лекциятын кэнниттэн „Соһуччу үөрүү" диэн пьесаны Соломонов П.Ф., Васильева М.К., Солдатова З.А., Прокопьева П.Н., Иванова Н.И., о.д.а. олус итэҕэтиилээхтик толорбуттарын көрөөччүлэр улаханнык биһирэтиилэр. Ити кэнниттэн В. Захаров баянна доҕуһуоллаах ырыалар, хоһоонор, үгэлэр, үгкүүлэр солбуйан истиллэр. Ордук үгкүүһүттэр Иванова Н.Н., Л. Васильева толоруулара көрөөччүлэри бэрхсэттэ.

Харыйалаах куулуубун уус-уран самодеятельноһын кырдьаҕас кыттаачыларын холобурдара соҥун, үчүгэй саҕалааһын. Оннооҕор иниикитин да маннык агитбригадалар учаастак аайы сылдьар буоллаллара бэрдэ бэлиитинэн.

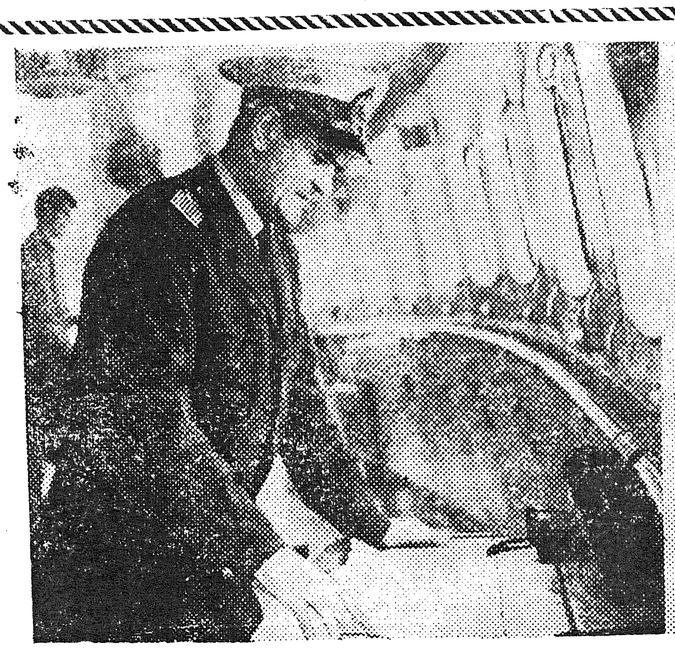

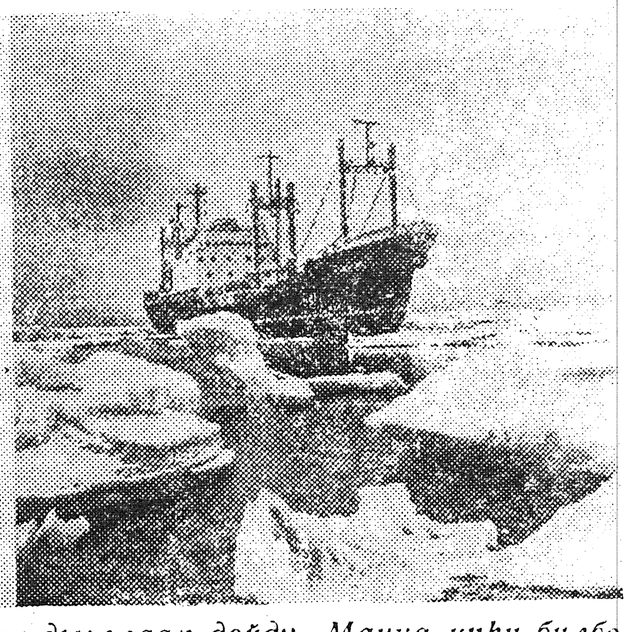

Арктика туспа айылҕалаах, күннээх-дьыллаах дойду. Манна киһи билбэтэҕэ үгүс. Күн-дьыл әмискэ уларыйар. Чәмәлкәй күннәах туран күүстәах буурҕа түһүөҕә, онтон әмиә сәргәхсийиәҕә.

Снимоктарга: уҥа—бу баар Арктика! Хаҥас—капитан Иван Ульянов „Пенжина" диэн дизель-электроход мостигар.

Редактор Г. М. СЕМЕНОВ.

РЕДАКЦИЯ АДЫРЫҺА: Саха АССР, Өлөөн бөһүөлэгэ, Октябрьскай уулусса 16 №-рэ. Телефон—51

Өлөөн сүөһүсиугаҕы типография Тахсар ахсаана 427 Сакааһын №-рэ 99